

แผนอัตรากำลัง ๓ ปี (ปีงบประมาณ พ.ศ.๒๕๖๗ - ๒๕๖๙)

ฉบับปรับปรุง ครั้งที่ ๓/๒๕๖๘



องค์การบริหารส่วนตำบลท่าก้อ
อำเภอแม่สรวย จังหวัดเชียงราย

งานกรรเจ้ำหน้าท้

สำน้กปล้ด อบด.

โทร. ๐-๕๓๗๒-๔๒๑๗ ต่อ ๑๖

โทรสาร ๐-๕๓๗๒-๔๒๑๘



ประกาศองค์การบริหารส่วนตำบลท่าก้อ
เรื่อง แผนอัตรากำลัง ๓ ปี (ปีงบประมาณ พ.ศ.๒๕๖๗ - ๒๕๖๙)
ฉบับปรับปรุง ครั้งที่ ๓/๒๕๖๘

.....

ตามที่ องค์การบริหารส่วนตำบลท่าก้อ ได้ประกาศใช้แผนอัตรากำลัง ๓ ปี (ปีงบประมาณ พ.ศ. ๒๕๖๗ - ๒๕๖๙) โดยมีผลบังคับใช้ ตั้งแต่วันที่ ๑ ตุลาคม ๒๕๖๖ และได้ปรับปรุงครั้งที่ ๒/๒๕๖๘ โดยมีผลบังคับใช้ ตั้งแต่วันที่ ๒๙ สิงหาคม ๒๕๖๘ นั้น

คณะกรรมการพนักงานส่วนตำบลจังหวัดเชียงราย ในการประชุม ครั้งที่ ๙/๒๕๖๘ เมื่อวันที่ ๒๔ กันยายน ๒๕๖๘ มีมติเห็นชอบการปรับแผนอัตรากำลัง ๓ ปี (ปีงบประมาณ พ.ศ. ๒๕๖๗ - ๒๕๖๙) กรณีการปรับปรุงแผนอัตรากำลัง ๓ ปี ตามหนังสือจังหวัดเชียงราย ด่วนที่สุด ที่ ชร ๐๐๒๓.๒/ว๒๖๑๖๔ ลงวันที่ ๓๐ กันยายน ๒๕๖๘

องค์การบริหารส่วนตำบลท่าก้อ ได้ดำเนินการปรับปรุงแผนอัตรากำลัง ๓ ปี (ปีงบประมาณ พ.ศ. ๒๕๖๗ - ๒๕๖๙) และขอประกาศใช้แผนอัตรากำลัง ๓ ปี ฉบับปรับปรุง ครั้งที่ ๓/๒๕๖๘ รายละเอียดปรากฏตามเอกสารแนบท้ายประกาศนี้

จึงประกาศมาให้ทราบโดยทั่วกัน

ประกาศ ณ วันที่ ๑ เดือน ตุลาคม พ.ศ. ๒๕๖๘

(นายรัชชณพงษ์ รัตนะ)

นายกองค์การบริหารส่วนตำบลท่าก้อ

๘.๒ กรอบอัตรากำลัง ๓ ปี ปิงบประมาณ ๒๕๖๗ - ๒๕๖๙

ส่วนราชการ	กรอบ อัตรากำลัง เดิม	อัตราตำแหน่งที่คาดว่าจะต้องใช้ในช่วงระยะเวลา ๓ ปี ข้างหน้า			เพิ่ม/ลด			หมายเหตุ
		๒๕๖๗	๒๕๖๘	๒๕๖๙	๒๕๖๗	๒๕๖๘	๒๕๖๙	
ปลัดองค์การบริหารส่วนตำบล (นักบริหารงานท้องถิ่น/ต้น)	๑	๑	๑	๑	-	-	-	
รองปลัดองค์การบริหารส่วนตำบล (นักบริหารงานท้องถิ่น/ต้น)	๑	๑	๑	๑	-	-	-	
รวม	๒	๒	๒	๒	-	-	-	
สำนักปลัด อบต.								
หัวหน้าสำนักปลัด อบต. (นักบริหารงานทั่วไป/ต้น)	๑	๑	๑	๑	-	-	-	
ฝ่ายบริหารงานทั่วไป								
หัวหน้าฝ่ายบริหารงานทั่วไป (นักบริหารงานทั่วไป/ต้น)	๑	๑	๑	๑	-	-	-	
นักวิชาการเกษตร (ปก./ชก.)	๑	๑	๑	๑	-	-	-	
นักทรัพยากรบุคคล (ปก./ชก.)	๑	๑	๑	๑	-	-	-	
นักพัฒนาชุมชน (ปก./ชก.)	๑	๑	๑	๑	-	-	-	
นักจัดการงานทั่วไป (ปก./ชก.)	๑	๑	๑	๑	-	-	-	
นิติกร (ปก./ชก.)	๑	๑	๑	๑	-	-	-	ว่าง ๓๐ เม.ย. ๖๗
นักวิชาการสาธารณสุข (ปก./ชก.)	๑	๑	๑	๑	-	-	-	ว่าง ๓๐ เม.ย. ๖๗
เจ้าพนักงานพัฒนาชุมชน (พง./ชง.)	๑	๑	๑	๑	-	-	-	ว่าง ๑ ธ.ค. ๖๖
เจ้าพนักงานสาธารณสุข (พง./ชง.)	๑	๑	๑	๑	-	-	-	ว่าง ๑๕ ต.ค. ๖๗
เจ้าพนักงานธุรการ (พง./ชง.)	๑	๑	๑	๑	-	-	-	
ฝ่ายวิเคราะห์นโยบายและแผน								
หัวหน้าฝ่ายวิเคราะห์นโยบายและแผน (นักบริหารงานทั่วไป/ต้น)	๑	๑	๑	๑	-	-	-	
นักวิเคราะห์นโยบายและแผน (ปก./ชก.)	๑	๑	๑	๑	-	-	-	

ส่วนราชการ	กรอบ อัตรา กำลัง เดิม	อัตราตำแหน่งที่คาดว่าจะ ต้องใช้ในช่วงระยะเวลา ๓ ปี ข้างหน้า			เพิ่ม/ลด			หมายเหตุ
		๒๕๖๗	๒๕๖๘	๒๕๖๙	๒๕๖๗	๒๕๖๘	๒๕๖๙	
ฝ่ายป้องกันและบรรเทาสาธารณภัย								
หัวหน้าฝ่ายป้องกันและบรรเทาสาธารณภัย (นักบริหารงานทั่วไป/ต้น)	๑	๑	๑	๑	-	-	-	
เจ้าพนักงานป้องกันและบรรเทา สาธารณภัย (ปง./ชง.)	๒	๒	๒	๒	-	-	-	ว่างเดิม(๑) ๑๖ พ.ย. ๖๓
เจ้าพนักงานธุรการ (ปง./ชง.)	๑	๑	๑	๑	-	-	-	ว่าง ๑ ธ.ค. ๖๖
ลูกจ้างประจำ (กลุ่มช่าง)								
พนักงานขับเครื่องจักรกลขนาดหนัก	๑	๑	๑	๑	-	-	-	
พนักงานจ้างตามภารกิจ (ผู้มีคุณวุฒิ) ฝ่ายบริหารงานทั่วไป								
ผู้ช่วยเจ้าพนักงานธุรการ	๔	๔	๔	๔	-	-	-	
ผู้ช่วยเจ้าพนักงานพัฒนาชุมชน	๓	๓	๓	๓	-	-	-	
ผู้ช่วยเจ้าพนักงานประชาสัมพันธ์	๑	๑	๑	๑	-	-	-	
ผู้ช่วยนักวิชาการเกษตร	๑	๑	๑	๑	-	-	-	
ผู้ช่วยเจ้าพนักงานการเกษตร	๑	๑	๑	๑	-	-	-	
ฝ่ายวิเคราะห์นโยบายและแผน								
ผู้ช่วยเจ้าพนักงานธุรการ	๑	๑	๑	๑	-	-	-	
ฝ่ายป้องกันและบรรเทาสาธารณภัย								
ผู้ช่วยเจ้าพนักงานป้องกันและบรรเทา สาธารณภัย	๑	๑	๑	๑	-	-	-	
พนักงานจ้างตามภารกิจ(ผู้มีทักษะ)								
พนักงานขับเครื่องจักรกลขนาดเบา	๑	๑	๑	๑				ว่าง ๑ มิ.ย.๖๕
พนักงานจ้างทั่วไป								
คนงาน	๕	๕	๕	๕	-	-	-	ว่าง (๒) ๑ ก.ย.๖๘ ๑ ต.ค.๖๘
รวมสำนักปลัด อบต.	๓๖	๓๖	๓๖	๓๖	-	-	-	
กองคลัง								
ผู้อำนวยการกองคลัง (นักบริหารงานการคลัง/กลาง)	๑	-	๑	๑	-	-	-	เพิ่ม ตามมตท. ๘/๖๘ ว่าง ๒๙ ส.ค. ๖๘
ผู้อำนวยการกองคลัง (นักบริหารงานการคลัง/ต้น)	-	๑	-	-	-	-	-	ยุบตามมตท. ๘/๖๘

ส่วนราชการ	กรอบ อัตรา กำลัง เดิม	อัตราตำแหน่งที่คาดว่าจะ ต้องใช้ในช่วงระยะเวลา ๓ ปี ข้างหน้า			เพิ่ม/ลด			หมายเหตุ
		๒๕๖๗	๒๕๖๘	๒๕๖๙	๒๕๖๗	๒๕๖๘	๒๕๖๙	
ฝ่ายการเงินและบัญชี								
หัวหน้าฝ่ายการเงินและบัญชี (นักบริหารงานการคลัง/ต้น)	๑	๑	๑	๑	-	-	-	ว่าง ๑ ส.ค. ๖๗
นักวิชาการเงินและบัญชี (ปก./ชก.)	๑	๑	๑	๑	-	-	-	
นักวิชาการพัสดุ (ปก./ชก.)	๑	๑	๑	๑	-	-	-	
นักวิชาการคลัง (ปก./ชก.)	๑	๑	๑	๑	-	-	-	
เจ้าพนักงานการเงินและบัญชี (พง./ชง.)	๑	๑	๑	๑	-	-	-	
เจ้าพนักงานพัสดุ (พง./ชง.)	๑	๑	๑	๑	-	-	-	
เจ้าพนักงานธุรการ (พง./ชง.)	๑	๑	๑	๑	-	-	-	
ฝ่ายพัฒนารายได้								
หัวหน้าฝ่ายพัฒนาและจัดเก็บรายได้ (นักบริหารงานการคลัง/ต้น)	๑	๑	๑	๑	-	-	-	ว่าง ๒ ต.ค.๖๖
นักวิชาการจัดเก็บรายได้ (ปก./ชก.)	๑	๑	๑	๑	-	-	-	
พนักงานจ้างตามภารกิจ (ผู้มีคุณวุฒิ)								
ฝ่ายการเงินและบัญชี								
ผู้ช่วยเจ้าพนักงานธุรการ	๓	๓	๓	๓	-	-	-	
ผู้ช่วยเจ้าพนักงานการเงินและบัญชี	๒	๒	๒	๒	-	-	-	
ผู้ช่วยเจ้าพนักงานพัสดุ	๑	๑	๑	๑	-	-	-	
พนักงานจ้างตามภารกิจ (ผู้มีคุณวุฒิ)ฝ่ายพัฒนารายได้								
ผู้ช่วยเจ้าหน้าที่จัดเก็บรายได้	๒	๒	๒	๒	-	-	-	
พนักงานจ้างทั่วไป								
คณงาน	๑	๑	๑	๑	-	-	-	
รวมกองคลัง	๑๙	๑๙	๑๙	๑๙	-	-	-	
กองช่าง								
ผู้อำนวยการกองช่าง (นักบริหารงานช่าง/ต้น)	๑	๑	๑	๑	-	-	-	
ฝ่ายแบบแผนและก่อสร้าง								
หัวหน้าฝ่ายแบบแผนและ ก่อสร้าง (นักบริหารงานช่าง/ต้น)	๑	๑	๑	๑	-	-	-	
นายช่างโยธา (พง./ชง.)	๒	๒	๒	๒	-	-	-	ว่าง (๑) ๑๖ ม.ค.๖๓
วิศวกรโยธา (ปก./ชก.)	๑	๑	๑	๑	-	-	-	ว่าง ๓๑ มี.ค.๖๓
เจ้าพนักงานธุรการ (พง./ชง.)	๑	๑	๑	๑	-	-	-	

ส่วนราชการ	กรอบ อัตรา กำลัง เดิม	อัตราตำแหน่งที่คาดว่าจะต้องใช้ในช่วงระยะเวลา ๓ ปี ข้างหน้า			เพิ่ม/ลด			หมายเหตุ
		๒๕๖๗	๒๕๖๘	๒๕๖๙	๒๕๖๗	๒๕๖๘	๒๕๖๙	
ลูกจ้างประจำ (กลุ่มสนับสนุน)								
นายช่างโยธา	๑	๑	๑	๑	-	-	-	
พนักงานจ้างตามภารกิจ (ผู้มีคุณวุฒิ) ฝ่ายแบบแผนและก่อสร้าง								
ผู้ช่วยวิศวกรโยธา	๑	๑	๑	๑	-	-	-	
ผู้ช่วยเจ้าพนักงานธุรการ	๒	๒	๒	๒	-	-	-	
ผู้ช่วยนายช่างโยธา	๒	๒	๒	๒	-	-	-	
ผู้ช่วยนายช่างเขียนแบบ	๑	๑	๑	๑	-	-	-	
พนักงานจ้างตามภารกิจ(ผู้มีทักษะ) ฝ่ายแบบแผนและก่อสร้าง								
พนักงานขับเครื่องจักรกลขนาดเบา	๑	๑	๑	๑	-	-	-	ว่าง ๑ พ.ค. ๖๖
ช่างก่อสร้าง (ผู้มีทักษะ)	๒	๒	๒	๒	-	-	-	
พนักงานจ้างทั่วไป								
คนงาน	๒	๒	๒	๒	-	-	-	
รวมกองช่าง	๑๘	๑๘	๑๘	๑๘	-	-	-	
กองการศึกษา ศาสนาและวัฒนธรรม								
ผู้อำนวยการกองการศึกษาฯ (นักบริหารการศึกษา กลาง)	๑	๑	๑	๑	-	-	-	
ฝ่ายบริหารการศึกษา								
หัวหน้าฝ่ายบริหารการศึกษา (นักบริหารการศึกษา/ต้น)	๑	๑	๑	๑	-	-	-	
วิชาการวัฒนธรรม (ปก./ชก.)	๑	๑	๑	๑	-	-	-	ว่าง ๑๙ มี.ค. ๖๔
นักจัดการงานทั่วไป (ปก./ชก.)	๑	-	๑	๑	-	-	-	ว่าง ๑ ต.ค. ๖๘
เจ้าพนักงานการเงินและบัญชี (ปง./ชง.)	๑	๑	๑	๑	-	-	-	
เจ้าพนักงานพัสดุ (ปง./ชง.)	๑	๑	๑	๑	-	-	-	ว่าง ๓๑ มี.ค.๖๓
พนักงานจ้างตามภารกิจ (ผู้มีคุณวุฒิ) ฝ่ายบริหารการศึกษา								
ผู้ช่วยเจ้าพนักงานธุรการ	๒	๒	๒	๒	-	-	-	
ผู้ช่วยเจ้าพนักงานการเงินและบัญชี	๑	๑	๑	๑	-	-	-	ว่าง ๑ ต.ค. ๖๘
ผู้ช่วยเจ้าพนักงานพัสดุ	๑	๑	๑	๑	-	-	-	
พนักงานขับรถยนต์ (ผู้มีทักษะ)	๑	๑	๑	๑	-	-	-	

ส่วนราชการ	กรอบ อัตรากำลัง เดิม	อัตราตำแหน่งที่คาดว่าจะ ต้องใช้ในช่วงระยะเวลา ๓ ปี ข้างหน้า			เพิ่ม/ลด			หมายเหตุ
		๒๕๖๗	๒๕๖๘	๒๕๖๙	๒๕๖๗	๒๕๖๘	๒๕๖๙	
พนักงานจ้างทั่วไป								
คนงาน	๔	๔	๔	๔	-	-	-	
๑.ศพด. อบต.ท่าก้อ								
ผู้อำนวยการศูนย์พัฒนาเด็กเล็ก	๑	๑	๑	๑	-	-	-	การสรรหาคงกล่าว ได้กระทำก็ต่อเมื่อ ได้รับแจ้งการจัดสรร งบประมาณจาก สำนักงบประมาณ แล้ว
ครู (รับเงินเดือนอันดับ คศ.๒)	๔	๔	๔	๔	-	-	-	ว่าง (๒) ๑๖ ม.ค. ๖๖ ๑ พ.ค.๖๗
ผู้ดูแลเด็ก (ผู้มีทักษะ)	๒	๒	๒	๒	-	-	-	
๒. ศพด. บ้านดอนชัย								
ผู้อำนวยการศูนย์พัฒนาเด็กเล็ก	๑	๑	๑	๑	-	-	-	การสรรหาคงกล่าวได้ กระทำก็ต่อเมื่อได้รับแจ้ง การจัดสรรงบประมาณ จากสำนักงบประมาณ แล้ว
ครู (รับเงินเดือนอันดับ คศ.๒)	๒	๒	๒	๒	-	-	-	ว่าง (๑) ๒ เม.ย. ๖๘
ผู้ดูแลเด็ก (ผู้มีทักษะ)	๒	๒	๒	๒	-	-	-	
ผู้ดูแลเด็ก (ทั่วไป)	๑	๑	๑	๑	-	-	-	
๓.ศพด. บ้านบารา								
ผู้อำนวยการศูนย์พัฒนาเด็กเล็ก	๑	๑	๑	๑	-	-	-	การสรรหาคงกล่าวได้ กระทำก็ต่อเมื่อได้รับแจ้ง การจัดสรรงบประมาณ จากสำนักงบประมาณ แล้ว
ครู (รับเงินเดือนอันดับ คศ.๒)	๒	๒	๒	๒	-	-	-	ว่าง (๑) ๑ ส.ค. ๖๘
ผู้ดูแลเด็ก (ผู้มีทักษะ)	๑	๑	๑	๑	-	-	-	

ส่วนราชการ	กรอบ อัตรากำลัง เดิม	อัตราตำแหน่งที่คาดว่าจะต้องใช้ในช่วงระยะเวลา ๓ ปี ข้างหน้า			เพิ่ม/ลด			หมายเหตุ
		๒๕๖๗	๒๕๖๘	๒๕๖๙	๒๕๖๗	๒๕๖๘	๒๕๖๙	
๔. ศพด.บ้านห้วยมะขามป้อม								
ผู้อำนวยการศูนย์พัฒนาเด็กเล็ก	-	-	-	-	-	-	-	ย้ายยุบรวมศูนย์
ครู (รับเงินเดือนอันดับ คศ.๒)	-	-	-	-	-	-	-	
๕.ศพด. บ้านลोज								
ผู้อำนวยการศูนย์พัฒนาเด็กเล็ก	๑	๑	๑	๑	-	-	-	การสรรหาดังกล่าวได้ กระทำต่อเมื่อได้รับแจ้ง การจัดสรรงบประมาณจาก สำนักงบประมาณแล้ว
ครู (รับเงินเดือนอันดับ คศ.๒)	๑	๑	๑	๑	-	-	-	
ผู้ดูแลเด็ก (ผู้มีทักษะ)	๑	๑	๑	๑	-	-	-	ว่าง ๑ ส.ค. ๖๗
๖. ศพด.บ้านดอยงาม								
ผู้อำนวยการศูนย์พัฒนาเด็กเล็ก	๑	๑	๑	๑	-	-	-	การสรรหาดังกล่าวได้ กระทำต่อเมื่อได้รับแจ้ง การจัดสรรงบประมาณจาก สำนักงบประมาณแล้ว
ครู (รับเงินเดือนอันดับ คศ.๒)	๑	๑	๑	๑	-	-	-	
ผู้ดูแลเด็ก (ผู้มีทักษะ)	๑	๑	๑	๑	-	-	-	
ผู้ดูแลเด็ก (ทั่วไป)	๒	๒	๒	๒	-	-	-	
๗. ศพด. บ้านพนาเสรี								
ผู้อำนวยการศูนย์พัฒนาเด็กเล็ก	๑	๑	๑	๑	-	-	-	การสรรหาดังกล่าวได้ กระทำต่อเมื่อได้รับแจ้ง การจัดสรรงบประมาณจาก สำนักงบประมาณแล้ว
ครู (รับเงินเดือนอันดับ คศ.๒)	๑	๑	๑	๑	-	-	-	
ครู (รับเงินเดือนอันดับ คศ.๑)	๑	๑	๑	๑	-	-	-	
ผู้ดูแลเด็ก (ผู้มีทักษะ)	๔	๔	๔	๔	-	-	-	ว่าง(๑) ๑ ส.ค. ๖๑
ผู้ดูแลเด็ก (ทั่วไป)	๑	๑	๑	๑	-	-	-	
๘. ศพด. บ้านห้วยน้ำขุ่น								
ผู้อำนวยการศูนย์พัฒนาเด็กเล็ก	๑	๑	๑	๑	-	-	-	การสรรหาดังกล่าวได้ กระทำต่อเมื่อได้รับแจ้ง การจัดสรรงบประมาณจาก สำนักงบประมาณแล้ว
ครู (รับเงินเดือนอันดับ คศ.๑)	๑	๑	๑	๑	-	-	-	
ผู้ดูแลเด็ก (ผู้มีทักษะ)	๑	๑	๑	๑	-	-	-	
๙. ศพด. บ้านป่าเกี๊ยะ								
ผู้อำนวยการศูนย์พัฒนาเด็กเล็ก	๑	๑	๑	๑	-	-	-	การสรรหาดังกล่าวได้ กระทำต่อเมื่อได้รับแจ้ง การจัดสรรงบประมาณจาก สำนักงบประมาณแล้ว
ครู (รับเงินเดือนอันดับ คศ.๒)	๑	๑	๑	๑	-	-	-	ว่าง ๑ พ.ค. ๖๘
ผู้ดูแลเด็ก (ผู้มีทักษะ)	๑	๑	๑	๑	-	-	-	

ส่วนราชการ	กรอบ อัตรากำลัง เดิม	อัตราตำแหน่งที่คาดว่าจะ จะต้องใช้ในช่วงระยะเวลา ๓ ปี ข้างหน้า			เพิ่ม/ลด			หมายเหตุ
		๒๕๖๗	๒๕๖๘	๒๕๖๙	๒๕๖๗	๒๕๖๘	๒๕๖๙	
กลุ่มงานส่งเสริมศาสนาและวัฒนธรรม								
หัวหน้ากลุ่มงานส่งเสริม ศาสนาและวัฒนธรรม นักวิชาการศึกษา (ขพ.)	๑	๑	๑	๑	-	-	-	คิดภาระค่าใช้จ่าย เมื่อมีผู้ดำรง ตำแหน่ง
นักวิชาการศึกษา (ปก./ชก.)	๑	๑	๑	๑	-	-	-	
เจ้าพนักงานธุรการ(พง./ชง.)	๑	๑	๑	๑	-	-	-	
พนักงานจ้างตามภารกิจ (ผู้มีคุณวุฒิ) กลุ่มงานส่งเสริมศาสนาและวัฒนธรรม								
ผู้ช่วยนักวิชาการวัฒนธรรม	๑	-	๑	๑	-	-	-	
รวมกองการศึกษาฯ	๕๙	๕๖	๕๗	๕๗	-	-	-	
หน่วยตรวจสอบภายใน								
นักวิชาการตรวจสอบภายใน (ปก./ชก.)	๑	๑	๑	๑	-	-	-	
รวมหน่วยตรวจสอบภายใน	๑	๑	๑	๑	-	-	-	
รวมทั้งหมด	๑๓๕	๑๓๒	๑๓๕	๑๓๕	-	-	-	

ลงชื่อ



ผู้จัดทำข้อมูล

(นางรุ่งนภา เมืองงาม)

นักทรัพยากรบุคคลชำนาญการ

ลงชื่อ



ผู้รับรองข้อมูล

(นางสาวกรกวิณี รัตจันทร์)

ปลัดองค์การบริหารส่วนตำบลท่าก้อ

ลงชื่อ

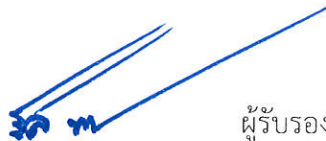

ผู้รับรองข้อมูล

(นายรัชชณพงษ์ รัตนะ)

นายกองค์การบริหารส่วนตำบลท่าก้อ

สารบัญ

เรื่อง	หน้า
๑. บัญชีสรุปการปรับปรุงอัตรากำลังในแผนอัตรากำลัง ๓ ปี (ประจำปีงบประมาณพ.ศ. ๒๕๖๗ -๒๕๖๙)	๑
๒. บัญชีการกำหนดตำแหน่งในแผนอัตรากำลัง ๓ ปี (พ.ศ. ๒๕๖๗ -๒๕๖๙)	๒
๓. สรุปข้อมูลประกอบการพิจารณา	๓
๔. แบบชี้แจงเหตุผลความจำเป็น	๖
๕. แบบขออนุมัติกำหนดเพิ่มและหรือเปลี่ยนแปลงเกี่ยวกับตำแหน่ง (เอกสารหมายเลข ๑)	๘
๖. แบบการขออนุมัติเปลี่ยนแปลงเกี่ยวกับตำแหน่ง (เอกสารหมายเลข ๒)	๙
๗. กรอบตำแหน่งของงานที่ขออนุมัติกำหนดเพิ่มและเปลี่ยนแปลงเกี่ยวกับตำแหน่ง (เอกสารหมายเลข ๓)	๑๐
๘. บัญชีแสดงรายจ่ายหมวดเงินเดือน ค่าจ้างและประโยชน์ตอบแทนอื่นต้องงบประมาณรายจ่ายประจำปีงบประมาณ พ.ศ. ๒๕๖๘ (เอกสารหมายเลข ๔)	๑๓
๙. บัญชีแสดงการคำนวณจำนวนอัตรากำลังในการขออนุมัติ (เอกสารหมายเลข ๕)	๑๔
๑๐. บัญชีแสดงปริมาณย้อนหลัง ๓ ปี (เอกสารหมายเลข ๖)	๑๗
๑๑. การวิเคราะห์กำหนดตำแหน่ง (ตาราง ๘.๒)	๑๙
๑๒. กรอบโครงสร้างอัตรากำลังพนักงานส่วนตำบลก่อนและหลังการปรับปรุงแผนอัตรากำลัง	๓๓
๑๓. สำเนาบัญชีรายการค่าใช้จ่ายเงินเดือน ค่าจ้างและประโยชน์ตอบแทนอื่น ที่จ่ายจริงในปีงบประมาณ ๒๕๖๗	๕๒
๑๔. สำเนาบัญชีรายการค่าใช้จ่ายเงินเดือน ค่าจ้างและประโยชน์ตอบแทนอื่น ที่ตั้งจ่ายในปีงบประมาณ ๒๕๖๘	๕๕
๑๕. บัญชีแสดงภาระค่าใช้จ่ายเกี่ยวกับเงินเดือนและประโยชน์ตอบแทนอื่น (ก่อนปรับแผน)	๖๑
๑๖. บัญชีแสดงภาระค่าใช้จ่ายเกี่ยวกับเงินเดือนและประโยชน์ตอบแทนอื่น (หลังปรับแผน)	๖๙
๑๗. สำเนาบัญชีรายชื่อการจัดบุคคลากรเข้าสู่ตำแหน่งตามแผนอัตรากำลัง ๓ ปี	๗๗

ภาคผนวก

- ร่างประกาศ อนุมัติ.ทำก๊อ เรื่อง แผนอัตรากำลัง ๓ ปี (ปีงบประมาณ พ.ศ.๒๕๖๗ - ๒๕๖๙) ฉบับปรับปรุงฯ
- สำเนาคำสั่งแต่งตั้งคณะกรรมการจัดทำแผนอัตรากำลัง ๓ ปี
- สำเนารายงานการประชุมคณะกรรมการจัดทำแผนอัตรากำลัง ๓ ปี

สำเนาถูกต้อง

(นางรุ่งนภา เมืองงาม)
นักทรัพยากรบุคคลชำนาญการ

บัญชีสรุปการปรับปรุงแผนอัตรากำลังในแผนอัตรากำลัง ๓ ปี (ปีงบประมาณ ๒๕๖๗ - ๒๕๖๙)

คณะทำงานช่วยเหลือคณะกรรมการกั่นกรองการปรับปรุงแผนอัตรากำลัง ๓ ปี (ปีงบประมาณ ๒๕๖๗ - ๒๕๖๙)

วันที่ ๒๙ สิงหาคม ๒๕๖๘ เวลา ๐๙.๓๐ น. ณ ห้องประชุมสำนักงานส่งเสริมการปกครองท้องถิ่นจังหวัดเชียงราย ชั้น ๑ ศาลากลางจังหวัดเชียงราย

ที่	อบต./ อำเภอ	อบต./ส่วนราชการ/ ประเภทตำแหน่ง	สรรหา พ.ศ.			เหตุผลและความจำเป็น	ค่าใช้จ่าย ด้านบุคลากร ปี ๒๕๖๘	ความเห็น คณะทำงาน ๒๙ ส.ค. ๖๘
			๒๕๖๗	๒๕๖๘	๒๕๖๙			
๑	อบต.ท่าก้อ อ.แม่สรวย	กองการศึกษา ศาสนาและวัฒนธรรม พนักงานส่วนตำบล ๑. นักจัดการงานทั่วไป (ปก./ชก.) เลขที่ตำแหน่ง ๑๒-๓-๐๘-๓๑๐๑-๐๐๑		+๑		กำหนดเพิ่มเพื่อรองรับ ปริมาณงานที่เพิ่มขึ้น	๒๖.๓๔	เอกสารครบถ้วน

กรอบจำนวนพนักงานส่วนตำบลในองค์การบริหารส่วนตำบลทั้งหมด จำนวน.....๔๔.....อัตรา

- มีผู้ดำรงตำแหน่ง จำนวน.....๓๐.....คน - มีกรอบอัตรารว่าง จำนวน.....๑๔.....อัตรา

กรอบจำนวนพนักงานจ้างประเภทตามภารกิจในองค์การบริหารส่วนตำบลทั้งหมด จำนวน.....๔๙.....อัตรา

- มีผู้ดำรงตำแหน่ง จำนวน.....๔๓.....คน - มีกรอบอัตรารว่าง จำนวน.....๖.....อัตรา

กรอบจำนวนพนักงานจ้างประเภททั่วไปในองค์การบริหารส่วนตำบลทั้งหมด จำนวน.....๑๖.....อัตรา

- มีผู้ดำรงตำแหน่ง จำนวน.....๑๔.....คน - มีกรอบอัตรารว่าง จำนวน.....๒.....อัตรา

ผ่านการพิจารณาจากคณะกรรมการจัดทำแผนฯ ขององค์การบริหารส่วนตำบล เมื่อวันที่๑๙.....สิงหาคม.. ๒๕๖๘.....

ภาระค่าใช้จ่ายที่เพิ่มขึ้น จำนวน.....๔๖๖,๙๙๒.....บาท คิดเป็นร้อยละ.....๑.๖๐.....

หมายเหตุ พนักงานส่วนตำบลกรอบอัตรารว่าง (รับโอน) จำนวน ๑๓ อัตรา

ขอใช้บัญชีสอบแข่งขัน กสธ. จำนวน ๑ อัตรา

สำเนาถูกต้อง



(นางรุ่งนภา เมืองงาม)

นักทรัพยากรบุคคลชำนาญการ

บัญชีการกำหนดตำแหน่งในแผนอัตรากำลัง ๓ ปี (ประจำปีงบประมาณ ๒๕๖๗ - ๒๕๖๙)

องค์การบริหารส่วนตำบลท่าก้อ อำเภอแม่สรวย จังหวัดเชียงราย

ที่	อบต./ส่วนราชการ/ประเภทตำแหน่ง	สรรหา พ.ศ.			หมายเหตุ
		๒๕๖๗	๒๕๖๘	๒๕๖๙	
๑	อบต.ท่าก้อ อำเภอแม่สรวย กองการศึกษา ศาสนา และวัฒนธรรม ๑.๑ นักจัดการงานทั่วไป (ปก./ชก.)	-	+๑	-	ที่เพิ่มมากขึ้นตามแบบชี้แจง เหตุผลความจำเป็น

หมายเหตุ

ค่าใช้จ่ายด้านบุคลากร ร้อยละ ๒๕.๙๓ ของปีงบประมาณรายจ่าย ปี ๒๕๖๘ (ก่อนปรับปรุงแผนฯ)

ค่าใช้จ่ายด้านบุคลากร ร้อยละ ๒๖.๓๔ ของปีงบประมาณรายจ่าย ปี ๒๕๖๘ (หลังปรับปรุงแผนฯ)

ลงชื่อ

ผู้กรอกข้อมูล

(นางรุ่งนภา เมืองงาม)

ตำแหน่ง นักทรัพยากรบุคคลชำนาญการ

ลงชื่อ

ผู้รับรองข้อมูล

(นางสาวกรวิณี ริดจันทร์)

ตำแหน่ง ปลัดองค์การบริหารส่วนตำบลท่าก้อ

สำเนาถูกต้อง

(นางรุ่งนภา เมืองงาม)

นักทรัพยากรบุคคลชำนาญการ

สรุปข้อมูลประกอบการพิจารณา
 การกำหนดพนักงานส่วนตำบล ตำแหน่ง นักจัดการงานทั่วไป (ปก./ชก.)
 สังกัด กองการศึกษา ศาสนา และวัฒนธรรม
 ในแผนอัตรากำลัง ๓ ปี (พ.ศ.๒๕๖๗ - ๒๕๖๙)
 ขององค์การบริหารส่วนตำบลท่าก้อ อำเภอแม่สรวย จังหวัดเชียงราย

ประกาศหลักเกณฑ์	รายละเอียดการดำเนินการ
<p>ประกาศ ก.อบต.จังหวัดเชียงราย ลงวันที่ ๕ พ.ย. ๒๕๔๕ ข้อ ๒๑ ในระหว่างการประกาศใช้แผนอัตรากำลังของ อบต. หาก อบต.มีเหตุผลความจำเป็นต้องกำหนดตำแหน่งพนักงาน ส่วนตำบลเพิ่มใหม่นอกเหนือจากที่กำหนดในแผนอัตรากำลัง เพื่อรองรับภารกิจหน้าที่ความรับผิดชอบสามารถปรับปรุงการ กำหนดตำแหน่งโดยปรับเกลี่ยจากตำแหน่งอื่นได้ และไม่เป็ ภาระทางงบประมาณค่าใช้จ่ายด้านบุคคลของ อบต.ให้ อบต. เสนอขอ กำหนดตำแหน่งเพิ่มใหม่ต่อ ก.อบต.จังหวัด เพื่อ พิจารณาให้ความเห็นชอบก่อน</p>	<p>การชี้แจงเหตุผลความจำเป็นของ อบต. ดังนี้</p> <ol style="list-style-type: none"> ปริมาณงาน องค์การบริหารส่วนตำบลท่าก้อมีหน้าที่ให้บริหาร สาธารณแก่ประชาชนในพื้นที่รับผิดชอบตามอำนาจหน้าที่ที่กำหนด ไว้ตามระเบียบกฎหมาย งานบริหารการศึกษา งานพัฒนาการศึกษา ทั้งการศึกษาในระบบการศึกษา การศึกษานอกระบบการศึกษา และศึกษาตามอัธยาศัย เช่น การจัดการศึกษาปฐมวัย อนุบาลศึกษา ปฐมศึกษา มัธยมศึกษา งานบริหารด้านวิชาการศึกษา งานโรงเรียน งานกิจการนักเรียน งานการศึกษาปฐมวัย งานขยายโอกาสทาง การศึกษา งานฝึกและส่งเสริมอาชีพ งานห้องสมุด งานพิพิธภัณฑ์ งานเครือข่ายทางการศึกษา งานศึกษานิเทศ งานส่งเสริมคุณภาพ และมาตรฐานหลักสูตร งานพัฒนาสื่อเทคโนโลยีและนวัตกรรมทาง การศึกษา งานการศาสนา งานบำรุงศิลปะ จารีตประเพณี ภูมิ ปัญญาท้องถิ่น และวัฒนธรรมอันดีของท้องถิ่น งานการกีฬาและ นันทนาการ งานกิจกรรมพัฒนาเด็กและเยาวชน งานสภาเด็กและ เยาวชนตำบล การจัดตั้งศูนย์เยาวชน ศูนย์การเรียนรู้ สโมสรกีฬา หรือลานกีฬาเป็นศูนย์กลางการจัดกิจกรรม การจัดชมรมหรือกลุ่ม กีฬาตลอดจนกิจกรรมกีฬาและนันทนาการ และการศึกษา นอก โรงเรียน งานศูนย์พัฒนาเด็กเล็ก งานส่งเสริมด้านสวัสดิการ สวัสดิ ภาพ และกองทุนเพื่อการศึกษา งานบริหารบุคคลของพนักงานครู บุคลากรทางการศึกษา ลูกจ้าง และพนักงานจ้างสังกัดสถานศึกษา และศูนย์พัฒนาเด็กเล็ก โครงการส่งเสริมทักษะสมอง Executive Functions หรือ EF ให้ความรู้กับผู้ปกครองของเด็กปฐมวัยในศูนย์ พัฒนาเด็กเล็กทุกแห่ง เพื่อให้ผู้ปกครองมีส่วนร่วมในการส่งเสริม พัฒนาการรอบด้านในกับเด็กปฐมวัย คุณภาพของงาน เนื่องด้วยมีเจ้าหน้าที่ไม่เพียงพอ ที่จะ รับผิดชอบงานในกองการศึกษา ศาสนา และวัฒนธรรม ความยุ่งยากของงาน เนื่องจากตำบลท่าก้อเป็นตำบลที่มีพื้นที่ ขนาดใหญ่ และมีพื้นที่ภูเขาที่ยังเข้าถึงยาก มีหมู่บ้านจำนวน ๒๘ หมู่บ้าน ด้วยภารกิจหน้าที่ที่รับผิดชอบที่มีปริมาณเพิ่มมากขึ้นจาก นโยบายของรัฐ กระทรวงมหาดไทย กรมส่งเสริมการปกครองส่วน ท้องถิ่น และนโยบายของผู้บริหารด้านการส่งเสริมงานด้านเด็กและ เยาวชน การส่งเสริมด้านการศึกษา การจัดการแข่งขันกีฬา และการ สนับสนุนศาสนา วัฒนธรรม จึงจำเป็นต้องมีการจัดสรรบุคลากร ในการปฏิบัติหน้าที่ให้สอดคล้องกับปริมาณงานและภารกิจที่เพิ่มขึ้น <p style="text-align: right;">สำเนาถูกต้อง</p>

(นางรุ่งนภา เมืองงาม)
 นักทรัพยากรบุคคลชำนาญการ

ประกาศหลักเกณฑ์	รายละเอียดการดำเนินการ	๔
ครั้งที่ในการปรับปรุงแผนอัตรากำลัง ปีงบประมาณ พ.ศ. ๒๕๖๘	ครั้งที่ ๓/๒๕๖๘	
รายละเอียดการกำหนดตำแหน่งเพิ่ม/ข้อมูลประกอบการพิจารณา	กำหนดตำแหน่งเพิ่มในปี พ.ศ. ๒๕๖๘ จำนวน ๑ อัตรา	
ประเภท ชื่อตำแหน่ง/ระดับ เลขที่ตำแหน่ง อบต. - ส่วนราชการ - ฝ่าย - งาน -	ประเภท พนักงานส่วนตำบล ชื่อตำแหน่ง นักจัดการงานทั่วไป (ปก./ชก.) เลขที่ตำแหน่ง ๑๒-๓-๐๘-๓๑๐๑-๐๐๑ อบต. ท่าก้อ กองการศึกษา ศาสนา และวัฒนธรรม ฝ่ายบริหารการศึกษา งานบริหารงานทั่วไป	
ตำแหน่ง นักจัดการงานทั่วไป (ปก./ชก.) สังกัด กองการศึกษาฯ มีในแผนอัตรากำลังฯ ของ อบต.หรือไม่/เป็นอัตรารว่างหรือไม่	ตำแหน่ง นักจัดการงานทั่วไป (ปก./ชก.) ไม่มีในแผนอัตรากำลังฯ ขอกำหนดเพิ่มใหม่	
การพิจารณาปรับเกลี่ยตำแหน่งว่างในแผนอัตรากำลังฯ ของ อบต.	ไม่ระบุในรายงานการประชุมคณะจัดทำแผน อบต.	
ตำแหน่งว่างของสายงานประเภทวิชาการ/วิชาการ ในแผนอัตรากำลัง ๓ ปี (๒๕๖๗-๒๕๖๙) ให้ระบุการร้องขอของ กสผ. ด้วย (ถ้ามี) (ยกเว้นตำแหน่งสายงานการสอนไม่ต้องระบุ)	ตำแหน่งว่าง ประเภทวิชาการ ได้แก่ ๑. วิศวกรโยธา (ว่างเมื่อ ๓๑ มีนาคม ๒๕๖๓) ๒. นักวิชาการวัฒนธรรม (ว่างเมื่อ ๒ พฤษภาคม ๒๕๖๔) ๓. นิติกร (ว่างเมื่อ ๓๐ เมษายน ๒๕๖๗) ๔. นักวิชาการสาธารณสุข (ว่างเมื่อ ๓๐ เมษายน ๒๕๖๗)	
บัญชีแสดงการคำนวณอัตรากำลังในการขออนุมัติกำหนดตำแหน่ง (เอกสารหมายเลข ๕)	คำนวณอัตรากำลังที่ต้องการได้ ๑.๙๒ อัตรา	
คำนวณเงินเดือนของตำแหน่งนี้ไว้ในแผนอัตรากำลัง	เงินเดือน ๑๒ เดือน ๔๐๖,๐๘๐.- บาท (๑ อัตรา)	
งบประมาณรายจ่ายประจำปี พ.ศ.๒๕๖๗	๑๐๙,๕๕๐,๐๐๐.- บาท	
งบประมาณรายจ่ายประจำปี พ.ศ.๒๕๖๘	๑๑๒,๕๐๐,๐๐๐.- บาท	
ภาระค่าใช้จ่ายด้านการบริหารงานบุคคล (ก่อนกำหนดตำแหน่ง) รวมเงินอุดหนุนที่ประมาณการ ปี ๒๕๖๘ ในแผนฯ ข้อ ๙	จำนวนเงิน ๒๙,๑๖๘,๖๙๘ บาท คิดเป็นร้อยละ ๒๕.๙๓	
ภาระค่าใช้จ่ายด้านการบริหารงานบุคคล (หลังกำหนดตำแหน่ง) รวมเงินอุดหนุนที่ประมาณการ ปี ๒๕๖๘ ในแผนฯ ข้อ ๙	จำนวนเงิน ๒๙,๖๓๕,๖๙๐ บาท คิดเป็นร้อยละ ๒๖.๓๔ เพิ่มขึ้นจากเดิม ๔๖๖,๙๙๒ บาท คิดเป็นร้อยละ ๑.๖๐	
ภาระค่าใช้จ่ายด้านการบริหารงานบุคคลรวมเงินอุดหนุนที่ตั้งไว้ในข้อบัญญัติฯ ประจำปี ๒๕๖๘ ในบัญชีค่าใช้จ่าย ๒๒ รายการ ตารางแนบตั้ง	จำนวนเงิน ๒๗,๙๖๐,๒๔๐ บาท คิดเป็นร้อยละ ๒๔.๘๕	
ความเห็นของคณะกรรมการจัดทำแผนฯ ของ อบต.	เมื่อวันที่ ๑๙ สิงหาคม ๒๕๖๘ เห็นชอบกำหนดตำแหน่ง นักจัดการงานทั่วไป (ปก./ชก.) จำนวน ๑ อัตรา สังกัด กองการศึกษา ศาสนา และวัฒนธรรม เพิ่ม	
ความเห็นของคณะทำงานเพื่อช่วยเหลือคณะกรรมการกลั่นกรองการปรับปรุงแผนอัตรากำลังฯ	เมื่อวันที่ ๒๙ สิงหาคม ๒๕๖๘	

ประกาศหลักเกณฑ์	รายละเอียดการดำเนินการ ๕
ความเห็นของคณะกรรมการกลั่นกรองปรับปรุงแผน อัตรากำลัง ฯ	เมื่อวันที่
มติ ก.อบต. จังหวัดเชียงราย ครั้งที่.....	เมื่อวันที่

สำเนาถูกต้อง



(นางรุ่งนภา เมืองงาม)

นักทรัพยากรบุคคลชำนาญการ

แบบชี้แจงเหตุผลความจำเป็นที่ต้องขอปรับปรุงแผนอัตรากำลัง ๓ ปี (พ.ศ. ๒๕๖๗ - ๒๕๖๙)
ขององค์การบริหารส่วนตำบลท่าก้อ อำเภอแม่สรวย จังหวัดเชียงราย

๑. โครงสร้างส่วนราชการที่ขออนุมัติปรับปรุง ดังนี้

กองการศึกษา ศาสนาและวัฒนธรรม

๑. พนักงานส่วนตำบล ตำแหน่ง นักจัดการงานทั่วไป (ปก./ชก.) จำนวน ๑ อัตรา

๒. เหตุผลความจำเป็น

ด้วยกองการศึกษา ศาสนาและวัฒนธรรม องค์การบริหารส่วนตำบลท่าก้อ มีหน้าที่รับผิดชอบเกี่ยวกับงานบริหารการศึกษา งานพัฒนาการศึกษา ทั้งการศึกษาในระบบการศึกษา การศึกษานอกระบบการศึกษา และศึกษาตามอัธยาศัย เช่น การจัดการศึกษาปฐมวัย อนุบาลศึกษา ปฐมศึกษา มัธยมศึกษา งานบริหารด้านวิชาการศึกษา งานโรงเรียน งานกิจการนักเรียน งานการศึกษาปฐมวัย งานขยายโอกาสทางการศึกษา งานฝึกและส่งเสริมอาชีพ งานห้องสมุด งานพิพิธภัณฑ์ งานเครือข่ายทางการศึกษา งานศึกษานิเทศก์ งานส่งเสริมคุณภาพและมาตรฐานหลักสูตร งานพัฒนาสื่อเทคโนโลยีและนวัตกรรมทางการศึกษา งานการศาสนา งานบำรุงศิลปะ จารีตประเพณี ภูมิปัญญาท้องถิ่น และวัฒนธรรมอันดีของท้องถิ่น งานการกีฬาและนันทนาการ งานกิจกรรมเด็กเยาวชน และการศึกษานอกโรงเรียน งานศูนย์พัฒนาเด็กเล็ก งานส่งเสริมด้านสวัสดิการ สวัสดิภาพ และกองทุนเพื่อการศึกษา งานบริหารบุคคลของพนักงานครู บุคลากรทางการศึกษา ลูกจ้าง และพนักงานจ้างสังกัดสถานศึกษาและศูนย์พัฒนาเด็กเล็กกรณียังไม่จัดตั้งกองการเจ้าหน้าที่ งานบริการข้อมูล สถิติ ช่วยเหลือให้คำแนะนำทางวิชาการงานอื่น ๆ ที่เกี่ยวข้องที่ได้รับการมอบหมาย และมีศูนย์พัฒนาเด็กเล็กที่อยู่ในความรับผิดชอบทั้งหมด ๘ ศูนย์ ในปีงบประมาณ ๒๕๖๘ เป็นต้นไป กองการศึกษา ศาสนา และวัฒนธรรม ได้จัดทำโครงการส่งเสริมทักษะสมอง Executive Functions หรือ EF ให้ความรู้กับผู้ปกครองของเด็กปฐมวัยในศูนย์พัฒนาเด็กเล็กทุกแห่ง เพื่อให้ผู้ปกครองมีส่วนร่วมในการส่งเสริมพัฒนาการรอบด้านในกับเด็กปฐมวัย รวมทั้งได้รับการสนับสนุนรับส่งเด็ก และผู้สูงอายุ จากสถานกงสุลใหญ่ ญี่ปุ่น ณ นครเชียงใหม่ ใน ปีงบประมาณ ๒๕๖๖ จำนวน ๑ ครั้ง เพื่อรองรับภารกิจหน้าที่ความรับผิดชอบลักษณะงานหรือปริมาณงานที่มากขึ้น และได้ตรวจสอบแล้วไม่เป็นภาระทางงบประมาณค่าใช้จ่ายด้านบุคลากร ขององค์การบริหารส่วนตำบลท่าก้อ และปรับปรุงตำแหน่งในแผนอัตรา ๓ ปี (พ.ศ.๒๕๖๗ -๒๕๖๙) ในตำแหน่ง พนักงานส่วนตำบล ตำแหน่ง นักจัดการงานทั่วไปปฏิบัติการ เพื่อรองรับปริมาณงานที่มีมากขึ้น และเพื่อให้กองการศึกษา ศาสนาและวัฒนธรรม สามารถปฏิบัติงานได้อย่างมีประสิทธิภาพมากขึ้น

ดังนั้น เพื่อให้การดำเนินงานขององค์การบริหารส่วนตำบลท่าก้อ เป็นไปเพื่อตอบสนองความต้องการของประชาชน และเกิดประโยชน์สุขแก่ประชาชน สอดรับกับนโยบายผู้บริหารท้องถิ่นให้สามารถปฏิบัติงานจนบรรลุผลได้ตามเป้าหมาย สอดคล้องกับสภาวการณ์ทางสังคมปัจจุบัน และปัญหาต่างๆ ที่เกิดขึ้น อันจะทำให้การปฏิบัติราชการประสบผลสัมฤทธิ์และมีประสิทธิภาพอย่างสูงสุดองค์การบริหารส่วนตำบลท่าก้อ จึงขอปรับปรุงแผนอัตรากำลัง ๓ ปี (พ.ศ.๒๕๖๗ - ๒๕๖๙) ตามเหตุผลความจำเป็นดังกล่าวต่อไป

สำเนาถูกต้อง /ลงชื่อ...

(นางรุ่งนภา เมืองงาม)
นักทรัพยากรบุคคลชำนาญการ

(ลงชื่อ)  ผู้รับรองข้อมูล
(นางสาวกรวิมล รัตจันทร์)
ปลัดองค์การบริหารส่วนตำบลท่าก้อ

(ลงชื่อ)  ผู้ตรวจทานข้อมูล
(นายรัชณพงษ์ รัตนะ)
นายกองค์การบริหารส่วนตำบลท่าก้อ

สำเนาถูกต้อง

(นางรุ่งนภา เมืองงาม)
นักทรัพยากรบุคคลชำนาญการ

แบบขออนุมัติกำหนดเพิ่มหรือเปลี่ยนแปลงเกี่ยวกับตำแหน่ง ตำแหน่งพนักงานจ้างตามแผนอัตรากำลัง ๓ ปี (ประจำปีงบประมาณ พ.ศ. ๒๕๖๗-๒๕๖๘)
องค์การบริหารส่วนตำบลท่าก้อ อำเภอแม่สรวย จังหวัดเชียงราย

เอกสารหมายเลข ๑

ที่	ส่วนราชการ/งาน	ตำแหน่งและ เลขที่ตำแหน่ง	จำนวน	เหตุผลและ ความจำเป็น	อัตราตำแหน่งพนักงานส่วนตำบล			จำนวนพนักงานจ้าง		ตำแหน่งนี้อยู่ ในแผนอัตรา กำลัง ๓ ปี หรือไม่	ความเห็น ก.อบต. จังหวัด
					ของ อบต. (ที่มี/ว่าง)	ของส่วน ราชการนี้ (ที่มี/ว่าง)	ของงานนี้ (ที่มี/ว่าง)	ของส่วน ราชการนี้ (ภารกิจ/ทั่วไป)	ของงานนี้ (ภารกิจ/ทั่วไป)		
๑	กองการศึกษา ศาสนาและวัฒนธรรม	๑.๑ นักจัดการงานทั่วไป ๑๒-๓-๐๘-๓๑๐๑-๐๐๑	๑	งานบริหารทั่วไปเกี่ยวกับการศึกษา อบต.ท่าก้อ มีหน้าที่ในการให้บริการสาธารณะแก่ประชาชน งานพัฒนา การศึกษา ทั้งการศึกษาในระบบ การศึกษานอกระบบ และศึกษาตามอัธยาศัย งานการศึกษา ศาสนา และวัฒนธรรม ท้องถิ่น งานกีฬาและนันทนาการ งานกิจกรรมเด็กเยาวชน งานส่งเสริมด้านสวัสดิการ งานบริหารบุคคลของพนักงานครู บุคลากรทางการศึกษา งานบริการข้อมูล สถิติ ช่วยเหลือ ให้คำแนะนำทางวิชาการงานอื่นๆ เพื่อรองรับปริมาณงาน ที่เพิ่มมากขึ้น และตอบสนองความต้องการของประชาชน ตลอดจนเพื่อให้การปฏิบัติงานบรรลุผลตามเป้าหมายที่กำหนด จึงขอกำหนดพนักงานส่วนตำบล ตำแหน่ง นักจัดการงานทั่วไป ระดับ ปฏิบัติการ/ชำนาญการ จำนวน ๑ อัตรา	๖๖/๒๗	๓๐/๘	๒๖/๗	๑๘/๘	๑๘/๘	ไม่อยู่ในแผน (ขอกำหนดเพิ่ม)	

(ลงชื่อ) 

(นางสาวกรวิมล ริดจันทร์)
ปลัดองค์การบริหารส่วนตำบลท่าก้อ

(ลงชื่อ) 

(นายรัชชณพงษ์ รัตนะ)
นายกองค์การบริหารส่วนตำบลท่าก้อ

สำเนาถูกต้อง



(นางรุ่งนภา เมืองงาม)
นักทรัพยากรบุคคลชำนาญการ

แบบการขออนุมัติเปลี่ยนแปลงเกี่ยวกับตำแหน่งพนักงานส่วนตำบลและพนักงานจ้าง ประจำปี ๒๕๖๘
องค์การบริหารส่วนตำบลท่าก้อ อำเภอแม่สรวย จังหวัดเชียงราย

ที่	ส่วนราชการ/งาน	ตำแหน่งและ เลขที่ตำแหน่ง	ขออนุมัติ	เปิดตำแหน่งและ เลขที่ตำแหน่ง	ส่วน ราชการ	เหตุผลและ ความจำเป็น	ตำแหน่งนี้อยู่ในแผน อัตรากำลัง ๓ ปีหรือไม่	ความเห็น ของ ก.อบต.จังหวัด
๑	กองการศึกษา ศาสนา และวัฒนธรรม - งานบริหารการศึกษา	๑.๑ นักจัดการงานทั่วไป ๑๒-๓-๐๘-๓๑๐๑-๐๐๑	กำหนดเพิ่ม	๑.๑ นักจัดการงานทั่วไป ๑๒-๓-๐๘-๓๑๐๑-๐๐๑	เดิม	เพื่อรองรับภารกิจ หน้าที่ ความรับผิดชอบ คุณภาพ ปริมาณ และลักษณะงานที่เพิ่มขึ้น	ไม่อยู่ในแผน	

(ลงชื่อ)  ผู้ตรวจสอบ
(นางสาวกรวิมล รัตจันทร์)
ปลัดองค์การบริหารส่วนตำบลท่าก้อ

(ลงชื่อ)  ผู้รับรอง
(นายรัชฌพงษ์ รัตนะ)
นายกองค์การบริหารส่วนตำบลท่าก้อ

สำเนาถูกต้อง

(นางรุ่งนภา เมืองงาม)
นักทรัพยากรบุคคลชำนาญการ

กรอบอัตรากำลังที่ขออนุมัติ

องค์การบริหารส่วนตำบลท่าก้อ อำเภอแม่สรวย จังหวัดเชียงราย

๑) ส่วนราชการ กองการศึกษา ศาสนา และวัฒนธรรม มีกรอบตำแหน่ง ดังนี้

ลำดับที่	เลขที่ตำแหน่ง	ชื่อตำแหน่ง (๑)	ว่าง/ ไม่ว่าง	ขออนุมัติ (๒)	จำนวน	หมายเหตุ
	พนักงานส่วนตำบล					
๑	๑๒-๓-๐๘-๒๑๐๗-๐๐๑	ผู้อำนวยการกองการศึกษา ศาสนา และวัฒนธรรม (นักบริหารงานการศึกษา ระดับกลาง)	ไม่ว่าง			
	ฝ่ายบริหารการศึกษา					
๒	๑๒-๓-๐๘-๒๑๐๗-๐๐๒	หัวหน้าฝ่ายบริหารการศึกษา (นักบริหารงานการศึกษา ระดับต้น)	ไม่ว่าง			
๓	๑๒-๓-๐๘-๓๘๐๕-๐๐๑	นักวิชาการวัฒนธรรม (ปก./ชก.)	ว่าง	กำหนดเพิ่ม	๑	
๔	๑๒-๓-๐๘-๓๑๐๑-๐๐๑	นักจัดการงานทั่วไป (ปก./ชก.)	-			
๕	๑๒-๓-๐๘-๔๒๐๑-๐๐๒	เจ้าพนักงานการเงินและบัญชี (ปง./ชง.)	ไม่ว่าง			
๖	๑๒-๓-๐๘-๔๒๐๓-๐๐๒	เจ้าพนักงานพัสดุ (ปง./ชง.)	ว่าง			
	กลุ่มงานส่งเสริมการศึกษา ศาสนา และวัฒนธรรม					
๗	๑๒-๓-๐๘-๓๘๐๓-๐๐๑	นักวิชาการศึกษา (ปก./ชก.)	ไม่ว่าง			
๘	๑๒-๓-๐๘-๔๑๐๑-๐๐๕	เจ้าพนักงานธุรการ (ปง./ชง.)	ไม่ว่าง			
	พนักงานครู					
๙	๑๒-๓-๐๘-๖๖๐๐-๔๖๒	ครู	ว่าง			
๑๐	๑๒-๓-๐๘-๖๖๐๐-๔๖๓	ครู	ว่าง			
๑๑	๑๒-๓-๐๘-๖๖๐๐-๔๖๔	ครู	ไม่ว่าง			
๑๒	๑๒-๓-๐๘-๖๖๐๐-๔๖๕	ครู	ไม่ว่าง			
๑๓	๑๒-๓-๐๘-๖๖๐๐-๔๖๖	ครู	ไม่ว่าง			
๑๔	๑๒-๓-๐๘-๖๖๐๐-๔๖๗	ครู	ไม่ว่าง			
๑๕	๑๒-๓-๐๘-๖๖๐๐-๔๖๘	ครู	ว่าง			
๑๖	๑๒-๓-๐๘-๖๖๐๐-๔๖๙	ครู	ไม่ว่าง			
๑๗	๑๒-๓-๐๘-๖๖๐๐-๔๗๐	ครู	ไม่ว่าง			
๑๘	๑๒-๓-๐๘-๖๖๐๐-๔๗๑	ครู	ไม่ว่าง			
๑๙	๑๒-๓-๐๘-๖๖๐๐-๔๗๒	ครู	ว่าง			

(ลงชื่อ)

(นางสาวกรกวิทย์ ริดจันทร์)

ปลัดองค์การบริหารส่วนตำบลท่าก้อ

(ลงชื่อ)

(นายรัชชณพงษ์ รัตนะ)

นายกองค์การบริหารส่วนตำบลท่าก้อ

สำเนาถูกต้อง

(นางรุ่งนภา เมืองงาม)

นักทรัพยากรบุคคลชำนาญการ

กรอบอัตรากำลังที่ขออนุมัติ

องค์การบริหารส่วนตำบลท่าก้อ อำเภอแม่สรวย จังหวัดเชียงราย

๑) ส่วนราชการ กองการศึกษา ศาสนา และวัฒนธรรม มีกรอบตำแหน่ง ดังนี้

ลำดับที่	เลขที่ตำแหน่ง	ชื่อตำแหน่ง (๑)	ว่าง/ ไม่ว่าง	ขออนุมัติ (๒)	จำนวน	หมายเหตุ
	พนักงานครู อบรม.					
๒๐	๑๒-๓-๐๘-๖๖๐๐-๔๗๓	ครู	ว่าง			
๒๑	๑๒-๓-๐๘-๖๖๐๐-๔๗๔	ครู	ไม่ว่าง			
๒๒	๑๒-๓-๐๘-๖๖๐๐-๔๗๕	ครู	ไม่ว่าง			
	พนักงานจ้างตามภารกิจ (ผู้มีคุณวุฒิ)					
๒๓	-	ผู้ช่วยเจ้าพนักงานธุรการ	ไม่ว่าง			
๒๔	-	ผู้ช่วยเจ้าพนักงานธุรการ	ไม่ว่าง			
๒๕	-	ผู้ช่วยเจ้าพนักงานการเงินและบัญชี	ไม่ว่าง			
๒๖	-	พนักงานขับรถยนต์ (ผู้มีทักษะ)	ไม่ว่าง			
๒๗	-	ผู้ช่วยนักวิชาการวัฒนธรรม	ว่าง			
	พนักงานจ้างตามภารกิจ (ผู้มีทักษะ)					
๒๘	-	ผู้ดูแลเด็ก (ผู้มีทักษะ)	ไม่ว่าง			
๒๙	-	ผู้ดูแลเด็ก (ผู้มีทักษะ)	ไม่ว่าง			
๓๐	-	ผู้ดูแลเด็ก (ผู้มีทักษะ)	ไม่ว่าง			
๓๑	-	ผู้ดูแลเด็ก (ผู้มีทักษะ)	ไม่ว่าง			
๓๒	-	ผู้ดูแลเด็ก (ผู้มีทักษะ)	ไม่ว่าง			
๓๓	-	ผู้ดูแลเด็ก (ผู้มีทักษะ)	ไม่ว่าง			
๓๔	-	ผู้ดูแลเด็ก (ผู้มีทักษะ)	ไม่ว่าง			
๓๕	-	ผู้ดูแลเด็ก (ผู้มีทักษะ)	ไม่ว่าง			
๓๖	-	ผู้ดูแลเด็ก (ผู้มีทักษะ)	ไม่ว่าง			
๓๗	-	ผู้ดูแลเด็ก (ผู้มีทักษะ)	ไม่ว่าง			
๓๘	-	ผู้ดูแลเด็ก (ผู้มีทักษะ)	ไม่ว่าง			
๓๙	-	ผู้ดูแลเด็ก (ผู้มีทักษะ)	ว่าง			
๔๐	-	ผู้ดูแลเด็ก (ผู้มีทักษะ)	ว่าง			

(ลงชื่อ)

(นางสาวกรวิมล ริดจันทร์)
ปลัดองค์การบริหารส่วนตำบลท่าก้อ

(ลงชื่อ)

(นายรัชชนพงษ์ รัตนะ)
นายกองค์การบริหารส่วนตำบลท่าก้อ

สำเนาถูกต้อง

(นางรุ่งนภา เมืองงาม)
นักทรัพยากรบุคคลชำนาญการ

กรอบอัตรากำลังที่ขออนุมัติ

องค์การบริหารส่วนตำบลท่าก้อ อำเภอแม่สรวย จังหวัดเชียงราย

๓) ส่วนราชการ กองการศึกษา ศาสนา และวัฒนธรรม มีกรอบตำแหน่ง ดังนี้

ลำดับที่	เลขที่ตำแหน่ง	ชื่อตำแหน่ง (๑)	ว่าง/ ไม่ว่าง	ขออนุมัติ (๒)	จำนวน	หมายเหตุ
	<u>พนักงานจ้างทั่วไป</u>					
๔๐	-	ผู้ดูแลเด็ก	ไม่ว่าง			
๔๑	-	ผู้ดูแลเด็ก	ไม่ว่าง			
๔๒	-	ผู้ดูแลเด็ก	ไม่ว่าง			
๔๓	-	ผู้ดูแลเด็ก	ไม่ว่าง			
๔๔	-	คนงาน	ไม่ว่าง			
๔๕	-	คนงาน	ไม่ว่าง			
๔๖	-	คนงาน	ไม่ว่าง			
๔๗	-	คนงาน	ว่าง			

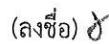
(ลงชื่อ) (นางสาวกรวิมล รัตจันทร์)
ปลัดองค์การบริหารส่วนตำบลท่าก้อ(ลงชื่อ) (นายรัชชนพงษ์ รัตนะ)
นายกองค์การบริหารส่วนตำบลท่าก้อ

สำเนาถูกต้อง

(นางรุ่งนภา เมืองงาม)
นักทรัพยากรบุคคลชำนาญการ

บัญชีแสดงรายจ่ายหมวดเงินเดือน ค่าจ้างและประโยชน์ตอบแทนอื่นต่องบประมาณรายจ่าย ประจำปีงบประมาณ ๒๕๖๘
องค์การบริหารส่วนตำบลท่าก้อ อำเภอแม่สรวย จังหวัดเชียงราย

เอกสารหมายเลข ๔

รายจ่ายประจำปี		รายจ่าย		รายจ่ายหมวดเงินเดือนและค่าจ้าง										หมายเหตุ
ปีงบประมาณ ผ่านมา ๑ ปี (บาท) ๒๕๖๗	ปัจจุบัน (บาท) ๒๕๖๘	จำนวนเงิน ที่เพิ่ม (บาท)	คิดเป็น ร้อยละ	รายจ่ายหมวด เงินเดือน พนักงานส่วนตำบล (บาท)	คิดเป็น ร้อยละ	รายจ่ายหมวด ค่าจ้าง ประจำ (บาท)	คิดเป็น ร้อยละ	รายจ่ายหมวด ค่าตอบแทน (บาท)	คิดเป็น ร้อยละ	รายจ่ายประโยชน์ ตอบแทนอื่น (บาท)	รวมรายจ่ายหมวด เงินเดือน ค่าจ้าง และประโยชน์ตอบแทน อื่น (บาท)	คิดเป็น ร้อยละ		
๑๐๔,๖๐๘,๓๗๕.๓๑	๑๑๒,๕๐๐,๐๐๐	๗,๘๙๑,๖๒๔.๖๙	๗.๕๔	๑๕,๕๒๐,๘๐๐	๑๓.๗๙	๖๐๗,๕๖๐	๐.๕๔	๑๑,๗๓๑,๘๘๐	๑๐.๔๒	๑๐๐,๐๐๐	๒๗,๙๖๐,๒๔๐	๒๔.๘๕		

(ลงชื่อ)

(นางสาวกรวิทย์ รัตจันทร์)
ปลัดองค์การบริหารส่วนตำบลท่าก้อ

ผู้ตรวจสอบ

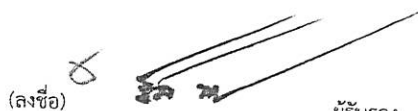
(ลงชื่อ)

(นายรัชชนพงษ์ รัตนะ)
นายกองค์การบริหารส่วนตำบลท่าก้อ

ผู้รับรอง

สำเนาถูกต้อง

(นางรุ่งนภา เมืองงาม)
นักทรัพยากรบุคคลชำนาญการ

บัญชีแสดงการคำนวณอัตรากำลังในการขออนุมัติกำหนดตำแหน่ง
ตำแหน่ง นักจัดการงานทั่วไป (ปก./ชก.) กองการศึกษา ศาสนาและวัฒนธรรม เลขตำแหน่ง ๑๒ -๓-๐๘-๓๑๐๑-๐๐๑

ลำดับที่	ลักษณะงานที่ปฏิบัติ	เวลาที่ใช้ต่อราย (นาที)	ปริมาณงาน (ต่อปี)		เวลาทั้งหมด (นาที)	จำนวนตำแหน่งที่ต้องการ
๑	ด้านปฏิบัติการ ดำเนินการควบคุมงานด้านฎีกาประกอบการเบิกจ่าย ของศูนย์พัฒนาเด็กเล็ก และประจำกองการศึกษา ศาสนาและวัฒนธรรม	๒๐	๗๐๐	เรื่อง	๑๔,๐๐๐	๐.๑๖
๒	ควบคุมการจัดซื้อ/เบิกจ่าย วัสดุสำนักงาน วัสดุคอมพิวเตอร์ วัสดุก่อสร้าง วัสดุการเกษตร วัสดุการแพทย์ วัสดุงานบ้านงานครัว วัสดุโครงการฯ และครุภัณฑ์ของกองการศึกษา	๓๐	๖๑	ครั้ง	๑,๘๓๐	๐.๐๒
๓	ทำบันทึกจัดซื้ออาหารเสริม(นม) โรงเรียน จำนวน ๘ แห่ง กศน. ๒ แห่ง ศูนย์พัฒนาเด็กเล็ก จำนวน ๘ แห่ง	๓๐	๑๘๐	ครั้ง	๕,๔๐๐	๐.๐๖
๔	ทะเบียนพัสดุที่ดินและสิ่งก่อสร้าง(แบบพ.ด.๑) ทะเบียนพัสดุครุภัณฑ์ ปุ๋ยสัตว์และยานพาหนะ ครุภัณฑ์(แบบพ.ด.๒) ทะเบียนงบบุหน้าประจำเลขรหัสพัสดุ (แบบพ.ด.๓) ของศูนย์พัฒนาเด็กเล็ก จำนวน ๘ แห่ง	๑๘๐	๖๖	ครั้ง	๑๑,๘๐๐	๐.๑๔
๕	งานจัดเตรียมอาคารสถานที่การจัดงานตามแผนงาน จำนวน ๗ โครงการ	๔๘๐	๗	โครงการ	๓,๓๖๐	๐.๐๔

(ลงชื่อ)

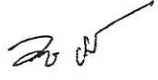
(นางสาวรณัฐ ธนะโรจน์รุ่งเรือง)
ผู้อำนวยการกองการศึกษาฯ

ผู้เก็บข้อมูล

(ลงชื่อ)

(นางสาวกรกวิมล รัตจันทร์)
ปลัดองค์การบริหารส่วนตำบลท่าก้อ

ผู้ตรวจสอบข้อมูล

(ลงชื่อ)

(นายรัชชณพงษ์ รัตนะ)
นายกองค์การบริหารส่วนตำบลท่าก้อ

ผู้รับรองข้อมูล

สำเนาถูกต้อง

(นางรุ่งนภา เมืองงาม)
นักทรัพยากรบุคคลชำนาญการ

บัญชีแสดงการคำนวณอัตรากำลังในการขออนุมัติกำหนดตำแหน่ง
ตำแหน่ง นักจัดการงานทั่วไป (ปก./ชก.) กองการศึกษา ศาสนาและวัฒนธรรม เลขตำแหน่ง ๑๒-๓-๐๘-๓๑๐๑-๐๐๑ (ต่อ)

ลำดับที่	ลักษณะงานที่ปฏิบัติ	เวลาที่ใช้ต่อราย (นาที)	ปริมาณงาน (ต่อปี)		เวลาทั้งหมด (นาที)	จำนวนตำแหน่งที่ต้องการ
๖	ด้านการวางแผน					
๖	จัดทำร่างงบประมาณรายจ่ายประจำปีงบประมาณ	๑,๔๔๐	๑	ครั้ง	๑,๔๔๐	๐.๐๒
๗	จัดทำเอกสารเสนอร่างข้อบัญญัติกำหนดรายละเอียดประกอบงบประมาณ เช่นแผนการจัดหาวัสดุ(ผด.๑) แบบคำของบประมาณ (งป.๓)	๔๘๐	๑๒	ครั้ง	๕,๗๖๐	๐.๐๗
๘	จัดทำรายงานแผนการใช้จ่ายเงินประจำปี ประจำปีไตรมาส	๑๘๐	๔	ครั้ง	๗๒๐	๐.๐๑
๙	จัดทำแผนดำเนินการของกองการศึกษา	๙๖๐	๑	ครั้ง	๙๖๐	๐.๐๑
๑๐	จัดทำปฏิทินปฏิบัติงานประจำปีของกองการศึกษา	๙๖๐	๑	ครั้ง	๙๖๐	๐.๐๑
	ด้านประสานงาน					
๑๑	งานประสานศูนย์พัฒนาเด็กเล็ก จำนวน ๘ ศูนย์ และโรงเรียนในเขตตำบลท่าก้อ จำนวน ๘ โรงเรียน กศน. จำนวน ๒ แห่ง	๖๐	๖๕๕	ครั้ง	๓๙,๓๐๐	๐.๕๐
๑๒	งานประสานงานด้านเด็กและเยาวชน/สภาเด็กและเยาวชนตำบลท่าก้อ/บ้านพักเด็กและเยาวชน จังหวัดเชียงราย	๓๖๐	๔๐	ครั้ง	๑๔,๔๐๐	๐.๑๗
๑๓	งานประสานงานและติดตามเงินอุดหนุนส่วนราชการ	๒๔๐	๒๖	ครั้ง	๖,๒๔๐	๐.๐๗

(ลงชื่อ)

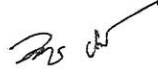
(นางสาวอรนุช ธนะโรจน์รุ่งเรือง)
ผู้อำนวยการกองการศึกษาฯ

ผู้เก็บข้อมูล

(ลงชื่อ)



(นางสาวกรวิทย์ ริดจันทร์)
ปลัดองค์การบริหารส่วนตำบลท่าก้อ

ผู้ตรวจสอบข้อมูล

(ลงชื่อ)

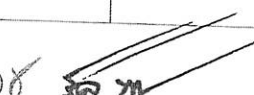

(นายรัชชณพงษ์ รัตนะ)

ผู้รับรองข้อมูล

นายกองค์การบริหารส่วนตำบลท่าก้อ

สำเนาถูกต้อง

(นางรุ่งนภา เมืองงาม)
นักทรัพยากรบุคคลชำนาญการ

บัญชีแสดงการคำนวณอัตรากำลังในการขออนุมัติกำหนดตำแหน่ง
ตำแหน่ง นักจัดการงานทั่วไป (ปก./ชก.) กองการศึกษา ศาสนาและวัฒนธรรม เลขตำแหน่ง ๑๒-๓-๐๘-๓๑๐๑-๐๐๑(ต่อ)

ลำดับที่	ลักษณะงานที่ปฏิบัติ	เวลาที่ใช้ต่อราย (นาท)	ปริมาณงาน (ต่อปี)		เวลาทั้งหมด (นาท)	จำนวนตำแหน่ง ที่ต้องการ
๑๔	งานประสานและการดำเนินงานโครงการประจำปี					
	- โครงการส่งเสริมทักษะทางวิชาการระดับปฐมวัย	๔,๘๐๐	๑	ครั้ง	๔,๘๐๐	๐.๐๖
	- โครงการสถานศึกษาและชุมชนสะอาดปราศจากขยะรักษาสิ่งแวดล้อม (ขยะพลาสติก=อิฐบล็อก ECOBRICKS)	๔,๘๐๐	๑	ครั้ง	๔,๘๐๐	๐.๐๖
	- โครงการเสริมสร้างสมรรถนะครูและดูแลเด็กเพื่อจัดการเรียนรู้ภาษาอังกฤษสำหรับเด็กปฐมวัย	๔,๘๐๐	๑	ครั้ง	๔,๘๐๐	๐.๐๖
	- โครงการกีฬาเพื่อพัฒนาเด็กปฐมวัย	๔,๘๐๐	๑	ครั้ง	๔,๘๐๐	๐.๐๖
	- โครงการจัดการแข่งขันกีฬาผู้สูงอายุ	๔,๘๐๐	๑	ครั้ง	๔,๘๐๐	๐.๐๖
	- โครงการรณรงค์ป้องกันและแก้ไขปัญหายาเสพติด ทูบีนัมเบอร์วัน	๔,๘๐๐	๒	ครั้ง	๙,๖๐๐	๐.๑๑
	- โครงการคุณธรรมนำชีวิต	๔,๘๐๐	๑	ครั้ง	๔,๘๐๐	๐.๐๖
	- โครงการจัดงานมหกรรมวัฒนธรรมชาติพันธุ์	๔,๘๐๐	๑	ครั้ง	๔,๘๐๐	๐.๐๖
	- โครงการรวบรวมและจัดเก็บข้อมูลภูมิปัญญาท้องถิ่น	๔,๘๐๐	๑	ครั้ง	๔,๘๐๐	๐.๐๖
	- โครงการสืบสานประเพณีปีใหม่มุขเซอ(ลาหู่)ประเพณีกินวอ	๔,๘๐๐	๑	ครั้ง	๔,๘๐๐	๐.๐๖
	- โครงการสืบสานประเพณีหล่อเทียนและแห่เทียนพรรษา	๔,๘๐๐	๑	ครั้ง	๔,๘๐๐	๐.๐๖
	- โครงการพัฒนาทักษะทางสมองเพื่อสุขภาวะเด็กและเยาวชน (EXECUTIVE FUNCTIONS APPROACH)	๔,๘๐๐	๑	ครั้ง	๔,๘๐๐	๐.๐๖
	รวม				๑๖๘,๕๗๐	๑.๙๒

(ลงชื่อ)

ผู้เก็บข้อมูล

(นางสาวรณช ธนะโรจน์รุ่งเรือง)
ผู้อำนวยการกองการศึกษา

(ลงชื่อ)

ผู้ตรวจสอบข้อมูล

(นางสาวกรวิมล ริดจันทร์)

ปลัดองค์การบริหารส่วนตำบลท่าก้อ

(ลงชื่อ)

ผู้รับรองข้อมูล

(นายรัชฌพงษ์ รัตนะ)

นายกองค์การบริหารส่วนตำบลท่าก้อ

(นางรุ่งนภา เมืองงาม)

นักทรัพยากรบุคคลชำนาญการ

เอกสารหมายเลข ๖

บัญชีแสดงปริมาณงานย้อนหลัง ๓ ปี เพื่อขออนุมัติกำหนดตำแหน่ง
ตำแหน่ง นักจัดการงานทั่วไป (กองการศึกษา) เลขที่ตำแหน่ง ๑๒ -๓-๐๘-๓๑๐๑-๐๐๑

ลำดับที่	ลักษณะงานที่ปฏิบัติ (๒)	ปีงบประมาณ			หมายเหตุ
		ก่อน ๓ ปี ๒๕๖๕	ก่อน ๒ ปี ๒๕๖๖	ก่อน ๑ ปี ๒๕๖๗	
ด้านปฏิบัติการ					
๑	ดำเนินการควบคุมงานด้านฎีกาประกอบการเบิกจ่าย ของศูนย์พัฒนาเด็กเล็ก และประจำกองการศึกษา ศาสนาและวัฒนธรรม	๖๓๐	๖๗๕	๗๐๐	
๒	ควบคุมการจัดซื้อ/เบิกจ่าย วัสดุสำนักงาน วัสดุคอมพิวเตอร์ วัสดุก่อสร้าง วัสดุการเกษตร วัสดุการแพทย์ วัสดุงานบ้านงานครัว วัสดุโครงการฯ และครุภัณฑ์ของกองการศึกษา	๔๐	๕๕	๖๑	
๓	ทำบันทึกจัดซื้ออาหารเสริม(นม) โรงเรียน จำนวน ๘ แห่ง กศน. ๒ แห่ง ศูนย์พัฒนาเด็กเล็ก จำนวน ๘ แห่ง	๑๘๐	๑๘๐	๑๘๐	
๔	ทะเบียนพัสดุที่ดินและสิ่งก่อสร้าง(แบบพ.ด.๑) ทะเบียนพัสดุครุภัณฑ์ ปศุสัตว์และยานพาหนะ ครุภัณฑ์(แบบพ.ด.๒) ทะเบียนงบบุหน้าประจำเลขรหัสพัสดุ (แบบพ.ด.๓) ของศูนย์พัฒนาเด็กเล็ก จำนวน ๘ แห่ง	๓๖	๕๘	๖๖	
๕	งานจัดเตรียมอาคารสถานที่การจัดงานตามแผนงาน จำนวน ๗ โครงการ	๗	๗	๗	
ด้านการวางแผน					
๖	จัดทำร่างงบประมาณรายจ่ายประจำปีงบประมาณ	๑	๑	๑	
๗	จัดทำเอกสารเสนอร่างข้อบัญญัติกำหนดรายละเอียดประกอบงบประมาณ เช่นแผนการจัดหาพัสดุ(พด.๑) แบบคำของบประมาณ (งป.๓)	๑๒	๑๒	๑๒	
๘	จัดทำรายงานแผนการใช้จ่ายเงินประจำปี ประจำปีไตรมาส	๔	๔	๔	
๙	จัดทำแผนการดำเนินงานของกองการศึกษา	๑	๑	๑	
๑๐	จัดทำปฏิทินปฏิบัติงานประจำปีของกองการศึกษา	๑	๑	๑	

(ลงชื่อ)  ผู้เก็บข้อมูล (นางสาววรนุช ธนะโรจน์รุ่งเรือง) ผู้อำนวยการกองการศึกษา

(ลงชื่อ)  ผู้ตรวจสอบข้อมูล (นางสาวกรกวิทย์ ริดจันทร์) ปลัดองค์การบริหารส่วนตำบลท่าก้อ

(ลงชื่อ)  ผู้รับรองข้อมูล (นายรัชฌพงษ์ รัตนะ) นายองค์การบริหารส่วนตำบลท่าก้อ

สำเนาถูกต้อง

(นางรุ่งนภา เมืองงาม)
นักทรัพยากรบุคคลชำนาญการ

เอกสารหมายเลข ๖

บัญชีแสดงปริมาณงานย้อนหลัง ๓ ปี เพื่อขออนุมัติกำหนดตำแหน่ง
ตำแหน่ง นักจัดการงานทั่วไป (กองการศึกษา) เลขที่ตำแหน่ง ๑๒-๓-๐๘-๓๑๐๑-๐๐๑ (ต่อ)

ลำดับที่	ลักษณะงานที่ปฏิบัติ (๒)	ปีงบประมาณ			หมายเหตุ
		ก่อน ๓ ปี ๒๕๖๕	ก่อน ๒ ปี ๒๕๖๖	ก่อน ๑ ปี ๒๕๖๗	
	ด้านประสานงาน				
๑๑	งานประสานศูนย์พัฒนาเด็กเล็ก จำนวน ๘ ศูนย์ และโรงเรียนในเขตตำบล ท่าก้อ จำนวน ๘ โรงเรียน กศน. จำนวน ๒ แห่ง	๖๒๐	๖๓๐	๖๕๕	
๑๒	งานประสานงานสภาเด็กและเยาวชนตำบลท่าก้อ/บ้านพักเด็กและเยาวชน จังหวัดเชียงราย	๒๐	๓๐	๔๐	
๑๓	งานประสานงานและติดตามเงินอุดหนุนส่วนราชการ	๘	๑๖	๒๖	
๑๔	งานประสานและการดำเนินงานโครงการประจำปี				
	- โครงการส่งเสริมทักษะทางวิชาการระดับปฐมวัย	๑	๑	๑	
	- โครงการสถานศึกษาและชุมชนสะอาดปราศจากขยะรักษาสิ่งแวดล้อม (ขยะพลาสติก=อิฐบล็อก ECOBRICKS)	๑	๑	๑	
	- โครงการเสริมสร้างสมรรถนะครูและผู้ดูแลเด็กเพื่อจัดการเรียนรู้ ภาษาอังกฤษสำหรับเด็กปฐมวัย	๐	๑	๑	
	- โครงการกีฬาเพื่อพัฒนาเด็กปฐมวัย	๑	๑	๑	
	- โครงการจัดการแข่งขันกีฬาผู้สูงอายุ	๐	๑	๑	
	- โครงการรณรงค์ป้องกันและแก้ไขปัญหายาเสพติด ทูบีนัมเบอร์วัน	๑	๒	๒	
	- โครงการคุณธรรมนำชีวิต	๑	๑	๑	
	- โครงการจัดงานมหกรรมวัฒนธรรมชาติพันธุ์	๐	๑	๑	
	- โครงการรวบรวมและจัดเก็บข้อมูลภูมิปัญญาท้องถิ่น	๑	๑	๑	
	- โครงการสืบสานประเพณีปีใหม่มุขเซอ(ลาหู่)ประเพณีกินวอ	๑	๑	๑	
	- โครงการสืบสานประเพณีหล่อเทียนและแห่เทียนพรรษา	๑	๑	๑	
	- โครงการพัฒนาทักษะทางสมองเพื่อสุขภาวะเด็กและเยาวชน (EXECUTIVE FUNCTIONS APPROACH)	๐	๐	๑	

(ลงชื่อ)



ผู้เก็บข้อมูล

(นางสาวรณูช ณะโรจน์รุ่งเรือง)

ผู้อำนวยการกองการศึกษาฯ

(ลงชื่อ)



ผู้ตรวจสอบข้อมูล

(นางสาวกรวิมล ริดจันทร์)

ปลัดองค์การบริหารส่วนตำบลท่าก้อ

(ลงชื่อ)



ผู้รับรองข้อมูล

(นายรัชชนพงษ์ รัตนะ)

นายกองค์การบริหารส่วนตำบลท่าก้อ

สำเนาถูกต้อง

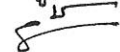

(นางรุ่งนภา เมืองงาม)

นักทรัพยากรบุคคลชำนาญการ

๘.๒ การวิเคราะห์การกำหนดตำแหน่ง

องค์การบริหารส่วนตำบลท่าก้อ ได้วิเคราะห์การกำหนดตำแหน่งจากภารกิจที่จะดำเนินการในแต่ละส่วนราชการในระยะเวลา ๓ ปี ข้างหน้า ซึ่งเป็นการสะท้อนให้เห็นว่าปริมาณงานในแต่ละส่วนราชการมีเท่าใด เพื่อนำมาวิเคราะห์ว่าจะใช้ตำแหน่งใด จำนวนเท่าใด ในส่วนราชการนั้น จึงจะเหมาะสมกับภารกิจ ปริมาณงาน เพื่อให้คุ้มค่าต่อการใช้จ่ายงบประมาณขององค์การบริหารส่วนตำบลท่าก้อ และเพื่อให้การบริหารงานขององค์การบริหารส่วนตำบลท่าก้อ เป็นไปอย่างมีประสิทธิภาพ ประสิทธิภาพ โดยนำผลการวิเคราะห์ตำแหน่งมาบันทึกข้อมูลในกรอบอัตรากำลัง ๓ ปี ดังนี้

กรอบอัตรากำลัง ๓ ปี ปีงบประมาณ ๒๕๖๗ - ๒๕๖๙ (ก่อนปรับแผน)

ส่วนราชการ	กรอบอัตรากำลังเดิม	อัตรากำลังที่คาดว่าจะต้องใช้ในช่วงระยะเวลา ๓ ปี ข้างหน้า			เพิ่ม/ลด			หมายเหตุ
		๒๕๖๗	๒๕๖๘	๒๕๖๙	๒๕๖๗	๒๕๖๘	๒๕๖๙	
ปลัดองค์การบริหารส่วนตำบล (นักบริหารงานท้องถิ่น กลาง/ต้น)	๑	๑	๑	๑	-	-	-	
รองปลัดองค์การบริหารส่วนตำบล (นักบริหารงานท้องถิ่น/ต้น)	๑	๑	๑	๑	-	-	-	
รวม	๒	๒	๒	๒	-	-	-	
<u>สำนักปลัด อบต.</u>								
หัวหน้าสำนักปลัด อบต. (นักบริหารงานทั่วไป/ต้น)	๑	๑	๑	๑	-	-	-	
<u>ฝ่ายบริหารงานทั่วไป</u>								
หัวหน้าฝ่ายบริหารงานทั่วไป (นักบริหารงานทั่วไป/ต้น)	๑	๑	๑	๑	-	-	-	
นักวิชาการเกษตร (ปก./ชก.)	๑	๑	๑	๑	-	-	-	
นักทรัพยากรบุคคล (ปก./ชก.)	๑	๑	๑	๑	-	-	-	
นักพัฒนาชุมชน (ปก./ชก.)	๑	๑	๑	๑	-	-	-	
นักจัดการงานทั่วไป (ปก./ชก.)	๑	๑	๑	๑	-	-	-	
นิติกร (ปก./ชก.)	๑	๑	๑	๑	-	-	-	ว่าง ๓๐ เม.ย. ๖๗
นักวิชาการสาธารณสุข (ปก./ชก.)	๑	๑	๑	๑	-	-	-	ว่าง ๓๐ เม.ย. ๖๗
เจ้าพนักงานพัฒนาชุมชน (พง./ชง.)	๑	๑	๑	๑	-	-	-	ว่าง ๑ ธ.ค. ๖๖
เจ้าพนักงานสาธารณสุข (พง./ชง.)	๑	๑	๑	๑	-	-	-	ว่าง ๑๕ ต.ค. ๖๗
เจ้าพนักงานธุรการ (พง./ชง.)	๑	๑	๑	๑	-	-	-	
<u>ฝ่ายวิเคราะห์นโยบายและแผน</u>								
หัวหน้าฝ่ายวิเคราะห์นโยบายและแผน (นักบริหารงานทั่วไป/ต้น)	๑	๑	๑	๑	-	-	-	
นักวิเคราะห์นโยบายและแผน (ปก./ชก.)	๑	๑	๑	๑	-	-	-	สำเนาถูกต้อง

(นางรุ่งนภา เมืองงาม)
นักทรัพยากรบุคคลชำนาญการ

ส่วนราชการ	กรอบ อัตรา กำลัง เดิม	อัตราตำแหน่งที่คาดว่าจะ ต้องใช้ในช่วงระยะเวลา ๓ ปี ข้างหน้า			เพิ่ม/ลด			๒๐ หมายเหตุ
		๒๕๖๗	๒๕๖๘	๒๕๖๙	๒๕๖๗	๒๕๖๘	๒๕๖๙	
ฝ่ายป้องกันและบรรเทาสาธารณภัย								
หัวหน้าฝ่ายป้องกันและบรรเทาสาธารณภัย (นักบริหารงานทั่วไป/ต้น)	๑	๑	๑	๑	-	-	-	
เจ้าพนักงานป้องกันและบรรเทา สาธารณภัย (ปง./ชง.)	๒	๒	๒	๒	-	-	-	ว่างเดิม(๑) ๑๖ พ.ย. ๖๓
เจ้าพนักงานธุรการ (ปง./ชง.)	๑	๑	๑	๑	-	-	-	ว่าง ๑ ธ.ค. ๖๖
ลูกจ้างประจำ (กลุ่มช่าง)								
พนักงานขับเครื่องจักรกลขนาดหนัก	๑	๑	๑	๑	-	-	-	
พนักงานจ้างตามภารกิจ (ผู้มีคุณวุฒิ)								
ฝ่ายบริหารงานทั่วไป								
ผู้ช่วยเจ้าพนักงานธุรการ	๔	๔	๔	๔	-	-	-	
ผู้ช่วยเจ้าพนักงานพัฒนาชุมชน	๓	๓	๓	๓	-	-	-	
ผู้ช่วยเจ้าพนักงานประชาสัมพันธ์	๑	๑	๑	๑	-	-	-	
ผู้ช่วยนักวิชาการเกษตร	๑	๑	๑	๑	-	-	-	
ผู้ช่วยเจ้าพนักงานการเกษตร	๑	๑	๑	๑	-	-	-	
ฝ่ายวิเคราะห์นโยบายและแผน								
ผู้ช่วยเจ้าพนักงานธุรการ	๑	๑	๑	๑	-	-	-	
ฝ่ายป้องกันและบรรเทาสาธารณภัย								
ผู้ช่วยเจ้าพนักงานป้องกันและบรรเทา สาธารณภัย	๑	๑	๑	๑	-	-	-	
พนักงานจ้างตามภารกิจ(ผู้มีทักษะ)								
พนักงานขับเครื่องจักรกลขนาดเบา	๑	๑	๑	๑				ว่าง ๑ มี.ย.๖๕
พนักงานจ้างทั่วไป								
คนงาน	๕	๕	๕	๕	-	-	-	
รวมสำนักปลัด อบต.	๓๖	๓๖	๓๖	๓๖	-	-	-	
กองคลัง								
ผู้อำนวยการกองคลัง (นักบริหารงานการคลัง/ต้น)	๑	๑	๑	๑	-	-	-	
ฝ่ายการเงินและบัญชี								
หัวหน้าฝ่ายการเงินและบัญชี (นักบริหารงานการคลัง/ต้น)	๑	๑	๑	๑	-	-	-	ว่าง ๑ ธ.ค. ๖๗
นักวิชาการเงินและบัญชี (ปก./ชก.)	๑	๑	๑	๑	-	-	-	
นักวิชาการพัสดุ (ปก./ชก.)	๑	๑	๑	๑	-	-	-	สำเนาถูกต้อง 

(นางรุ่งนภา เมืองงาม)
นักทรัพยากรบุคคลชำนาญการ

ส่วนราชการ	กรอบ อัตรา กำลัง เดิม	อัตราตำแหน่งที่คาดว่าจะ ต้องใช้ในช่วงระยะเวลา ๓ ปี ข้างหน้า			เพิ่ม/ลด			๒๑ หมายเหตุ
		๒๕๖๗	๒๕๖๘	๒๕๖๙	๒๕๖๗	๒๕๖๘	๒๕๖๙	
ฝ่ายการเงินและบัญชี								
นักวิชาการคลัง (ปก./ชก.)	๑	๑	๑	๑	-	-	-	
เจ้าพนักงานการเงินและบัญชี (ปง./ชง.)	๑	๑	๑	๑	-	-	-	
เจ้าพนักงานพัสดุ (ปง./ชง.)	๑	๑	๑	๑	-	-	-	
เจ้าพนักงานธุรการ (ปง./ชง.)	๑	๑	๑	๑	-	-	-	
ฝ่ายพัฒนารายได้								
หัวหน้าฝ่ายพัฒนาและจัดเก็บรายได้ (นักบริหารงานการคลัง/ต้น)	๑	๑	๑	๑	-	-	-	ว่าง ๒ ต.ค.๖๖
นักวิชาการจัดเก็บรายได้ (ปก./ชก.)	๑	๑	๑	๑	-	-	-	
พนักงานจ้างตามภารกิจ (ผู้มีคุณวุฒิ)								
ฝ่ายการเงินและบัญชี								
ผู้ช่วยเจ้าพนักงานธุรการ	๓	๓	๓	๓	-	-	-	ว่าง (๑) ๑ ต.ค. ๖๗
ผู้ช่วยเจ้าพนักงานการเงินและบัญชี	๒	๒	๒	๒	-	-	-	
ผู้ช่วยเจ้าพนักงานพัสดุ	๑	๑	๑	๑	-	-	-	
พนักงานจ้างตามภารกิจ (ผู้มีคุณวุฒิ)ฝ่ายพัฒนารายได้								
ผู้ช่วยเจ้าหน้าที่จัดเก็บรายได้	๒	๒	๒	๒	-	-	-	
พนักงานจ้างทั่วไป								
คนงาน	๑	๑	๑	๑	-	-	-	
รวมกองคลัง	๑๙	๑๙	๑๙	๑๙	-	-	-	
กองช่าง								
ผู้อำนวยการกองช่าง (นักบริหารงานช่าง/ต้น)	๑	๑	๑	๑	-	-	-	
ฝ่ายแบบแผนและก่อสร้าง								
หัวหน้าฝ่ายแบบแผนและ ก่อสร้าง (นักบริหารงานช่าง/ต้น)	๑	๑	๑	๑	-	-	-	
นายช่างโยธา (ปง./ชง.)	๒	๒	๒	๒	-	-	-	ว่าง (๑) ๑๖ มี.ค.๖๓
วิศวกรโยธา (ปก./ชก.)	๑	๑	๑	๑	-	-	-	ว่าง ๓๑ มี.ค.๖๓
เจ้าพนักงานธุรการ (ปง./ชง.)	๑	๑	๑	๑	-	-	-	

สำเนาถูกต้อง



(นางรุ่งนภา เมืองงาม)
นักทรัพยากรบุคคลชำนาญการ

ส่วนราชการ	กรอบ อัตรา กำลัง เดิม	อัตราตำแหน่งที่คาดว่าจะ ต้องใช้ในช่วงระยะเวลา ๓ ปี ข้างหน้า			เพิ่ม/ลด			๒๒ หมายเหตุ
		๒๕๖๗	๒๕๖๘	๒๕๖๙	๒๕๖๗	๒๕๖๘	๒๕๖๙	
ลูกจ้างประจำ (กลุ่มสนับสนุน)								
นายช่างโยธา	๑	๑	๑	๑	-	-	-	
พนักงานจ้างตามภารกิจ (ผู้มีคุณวุฒิ) ฝ่ายแบบแผนและก่อสร้าง								
ผู้ช่วยวิศวกรโยธา	๑	๑	๑	๑	-	-	-	
ผู้ช่วยเจ้าพนักงานธุรการ	๒	๒	๒	๒	-	-	-	
ผู้ช่วยนายช่างโยธา	๒	๒	๒	๒	-	-	-	
ผู้ช่วยนายช่างเขียนแบบ	๑	๑	๑	๑	-	-	-	
พนักงานจ้างตามภารกิจ(ผู้มีทักษะ) ฝ่ายแบบแผนและก่อสร้าง								
พนักงานขับเครื่องจักรกลขนาดเบา	๑	๑	๑	๑	-	-	-	ว่าง ๑ พ.ค. ๖๖
ช่างก่อสร้าง	๒	๒	๒	๒	-	-	-	
พนักงานจ้างทั่วไป								
คนงาน	๒	๒	๒	๒	-	-	-	ว่าง (๑) ๑๐ ส.ค. ๖๗
รวมกองช่าง	๑๘	๑๘	๑๘	๑๘	-	-	-	
กองการศึกษา ศาสนา และวัฒนธรรม								
ผู้อำนวยการกองการศึกษา (นักบริหารการศึกษา กลาง)	๑	๑	๑	๑	-	-	-	
ฝ่ายบริหารการศึกษา								
หัวหน้าฝ่ายบริหารการศึกษา (นักบริหารการศึกษา/ต้น)	๑	๑	๑	๑	-	-	-	
นักวิชาการวัฒนธรรม (ปก./ขก.)	๑	๑	๑	๑	-	-	-	ว่าง ๑๙ มี.ค. ๖๔
เจ้าพนักงานการเงินและบัญชี (ปง./ขง.)	๑	๑	๑	๑	-	-	-	
เจ้าพนักงานพัสดุ (ปง./ขง.)	๑	๑	๑	๑	-	-	-	ว่าง ๓๑ มี.ค.๖๓
พนักงานจ้างตามภารกิจ (ผู้มีคุณวุฒิ) ฝ่ายบริหารการศึกษา								
ผู้ช่วยเจ้าพนักงานธุรการ	๒	๒	๒	๒	-	-	-	
ผู้ช่วยเจ้าพนักงานการเงินและบัญชี	๑	๑	๑	๑	-	-	-	
ผู้ช่วยเจ้าพนักงานพัสดุ	๑	๑	๑	๑	-	-	-	
พนักงานขับรถยนต์ (ทักษะ)	๑	๑	๑	๑	-	-	-	

สำเนาถูกต้อง



(นางรุ่งนภา เมืองงาม)
นักทรัพยากรบุคคลชำนาญการ

ส่วนราชการ	กรอบ อัตรากำลัง เดิม	อัตราตำแหน่งที่คาดว่าจะ ต้องใช้ในช่วงระยะเวลา ๓ ปี ข้างหน้า			เพิ่ม/ลด			หมายเหตุ ๒๓
		๒๕๖๗	๒๕๖๘	๒๕๖๙	๒๕๖๗	๒๕๖๘	๒๕๖๙	
พนักงานจ้างทั่วไป								
คนงาน	๔	๔	๔	๔	-	-	-	ว่าง (๑) ๑ ต.ค. ๖๗
๑.ศพด. อบต.ท่าก้อ								
ผู้อำนวยการศูนย์พัฒนาเด็กเล็ก	๑	๑	๑	๑	-	-	-	การสรรหาดังกล่าว ได้กระทำก็ต่อเมื่อ ได้รับแจ้งการจัดสรร งบประมาณจาก สำนักงบประมาณ แล้ว
ครู (รับเงินเดือนอันดับ คศ.๒)	๔	๔	๔	๔	-	-	-	ว่าง (๒) ๑๖ ม.ค. ๖๖ ๑ พ.ค.๖๗
ผู้ดูแลเด็ก (ทักษะ)	๒	๒	๒	๒	-	-	-	
๒. ศพด. บ้านดอนชัย								
ผู้อำนวยการศูนย์พัฒนาเด็กเล็ก	๑	๑	๑	๑	-	-	-	การสรรหาดังกล่าวได้ กระทำก็ต่อเมื่อได้รับแจ้ง การจัดสรรงบประมาณ จากสำนักงบประมาณ แล้ว
ครู (รับเงินเดือนอันดับ คศ.๒)	๒	๒	๒	๒	-	-	-	ว่าง (๑) ๒ เม.ย. ๖๘
ผู้ดูแลเด็ก (ทักษะ)	๒	๒	๒	๒	-	-	-	
ผู้ดูแลเด็ก (ทั่วไป)	๑	๑	๑	๑	-	-	-	
๓.ศพด. บ้านบารา								
ผู้อำนวยการศูนย์พัฒนาเด็กเล็ก	๑	๑	๑	๑	-	-	-	การสรรหาดังกล่าวได้ กระทำก็ต่อเมื่อได้รับแจ้ง การจัดสรรงบประมาณ จากสำนักงบประมาณ แล้ว
ครู (รับเงินเดือนอันดับ คศ.๒)	๒	๒	๒	๒	-	-	-	
ผู้ดูแลเด็ก (ทักษะ)	๑	๑	๑	๑	-	-	-	

สำเนาถูกต้อง

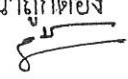

(นางรุ่งนภา เมืองงาม)
นักทรัพยากรบุคคลชำนาญการ

ส่วนราชการ	กรอบ อัตรากำลัง เดิม	อัตราตำแหน่งที่คาดว่าจะ จะต้องใช้ในช่วงระยะเวลา ๓ ปี ข้างหน้า			เพิ่ม/ลด			๒๕๔ หมายเหตุ
		๒๕๖๗	๒๕๖๘	๒๕๖๙	๒๕๖๗	๒๕๖๘	๒๕๖๙	
๔. ศพด.บ้านห้วยมะขามป้อม								
ผู้อำนวยการศูนย์พัฒนาเด็กเล็ก	-	-	-	-	-	-	-	ย้ายยุบรวมศูนย์
ครู (รับเงินเดือนอันดับ คศ.๒)	-	-	-	-	-	-	-	
๕.ศพด. บ้านลोजจ								
ผู้อำนวยการศูนย์พัฒนาเด็กเล็ก	๑	๑	๑	๑	-	-	-	การสรรหาดังกล่าวได้ กระทำก็ต่อเมื่อได้รับแจ้ง การจัดสรรงบประมาณจาก สำนักงบประมาณแล้ว
ครู (รับเงินเดือนอันดับ คศ.๑)	๑	๑	๑	๑	-	-	-	
ผู้ดูแลเด็ก(ทักษะ)	๑	๑	๑	๑	-	-	-	ว่าง ๑ ส.ค. ๖๗
๖. ศพด.บ้านคอยงาม								
ผู้อำนวยการศูนย์พัฒนาเด็กเล็ก	๑	๑	๑	๑	-	-	-	การสรรหาดังกล่าวได้ กระทำก็ต่อเมื่อได้รับแจ้ง การจัดสรรงบประมาณจาก สำนักงบประมาณแล้ว
ครู (รับเงินเดือนอันดับ คศ.๑)	๑	๑	๑	๑	-	-	-	
ผู้ดูแลเด็ก (ทักษะ)	๑	๑	๑	๑	-	-	-	
ผู้ดูแลเด็ก (ทั่วไป)	๒	๒	๒	๒	-	-	-	
๗. ศพด. บ้านพนาเสรี								
ผู้อำนวยการศูนย์พัฒนาเด็กเล็ก	๑	๑	๑	๑	-	-	-	การสรรหาดังกล่าวได้ กระทำก็ต่อเมื่อได้รับแจ้ง การจัดสรรงบประมาณจาก สำนักงบประมาณแล้ว
ครู (รับเงินเดือนอันดับ คศ.๑)	๒	๒	๒	๒	-	-	-	
ผู้ดูแลเด็ก (ทักษะ)	๔	๔	๔	๔	-	-	-	ว่าง(๑) ๑ ส.ค. ๖๑
ผู้ดูแลเด็ก (ทั่วไป)	๑	๑	๑	๑	-	-	-	
๘. ศพด. บ้านห้วยน้ำขุ่น								
ผู้อำนวยการศูนย์พัฒนาเด็กเล็ก	-	๑	๑	๑	-	-	-	การสรรหาดังกล่าวได้ กระทำก็ต่อเมื่อได้รับแจ้ง การจัดสรรงบประมาณจาก สำนักงบประมาณแล้ว
ครู (รับเงินเดือนอันดับ คศ.๑)	๑	๑	๑	๑	-	-	-	
ผู้ดูแลเด็ก (ทักษะ)	๑	๑	๑	๑	-	-	-	
๙. ศพด. บ้านป่าเกี๊ยะ								
ผู้อำนวยการศูนย์พัฒนาเด็กเล็ก	๑	๑	๑	๑	-	-	-	การสรรหาดังกล่าวได้ กระทำก็ต่อเมื่อได้รับแจ้ง การจัดสรรงบประมาณจาก สำนักงบประมาณแล้ว
ครู (รับเงินเดือนอันดับ คศ.๑)	๑	๑	๑	๑	-	-	-	ว่าง ๑ พ.ค. ๖๘
ผู้ดูแลเด็ก (ทักษะ)	๑	๑	๑	๑	-	-	-	สำเนาถูกต้อง 

(นางรุ่งนภา เมืองงาม)
นักทรัพยากรบุคคลชำนาญการ

ส่วนราชการ	กรอบ อัตรากำลัง เดิม	อัตราตำแหน่งที่คาดว่าจะ ต้องใช้ในช่วงระยะเวลา ๓ ปี ข้างหน้า			เพิ่ม/ลด			หมายเหตุ ๒๕
		๒๕๖๗	๒๕๖๘	๒๕๖๙	๒๕๖๗	๒๕๖๘	๒๕๖๙	
<u>กลุ่มงานส่งเสริมศาสนาและวัฒนธรรม</u>								
หัวหน้ากลุ่มงานส่งเสริมศาสนา และวัฒนธรรม นักวิชาการศึกษา (ขพ.)	๑	๑	๑	๑	-	-	-	คิดภาระค่าใช้จ่าย เมื่อมีผู้ดำรง ตำแหน่ง
นักวิชาการศึกษา (ปก./ชก.)	๑	๑	๑	๑	-	-	-	
เจ้าพนักงานธุรการ(ปง./ชง.)	๑	๑	๑	๑	-	-	-	
พนักงานจ้างตามภารกิจ (ผู้มีคุณวุฒิ) กลุ่มงานส่งเสริมศาสนาและ วัฒนธรรม								
ผู้ช่วยนักวิชาการวัฒนธรรม	๑	-	๑	๑	-	-	-	
รวมกองการศึกษาฯ	๕๗	๕๖	๕๗	๕๗	-	-	-	
หน่วยตรวจสอบภายใน								
นักวิชาการตรวจสอบภายใน (ปก./ชก.)	๑	๑	๑	๑	-	-	-	
รวมหน่วยตรวจสอบภายใน	๑	๑	๑	๑	-	-	-	
รวมทั้งหมด	๑๓๓	๑๓๒	๑๓๓	๑๓๓	-	-	-	

ลงชื่อ  ผู้จัดทำข้อมูล
(นางรุ่งนภา เมืองงาม)
นักทรัพยากรบุคคลชำนาญการ

ลงชื่อ  ผู้รับรองข้อมูล
(นางสาวกรกวิทย์ ริดจันทร์)
ปลัดองค์การบริหารส่วนตำบลท่าก้อ

ลงชื่อ  ผู้รับรองข้อมูล
(นายรัชชนพงษ์ รัตนะ)
นายกองค์การบริหารส่วนตำบลท่าก้อ

สำเนาถูกต้อง

(นางรุ่งนภา เมืองงาม)
นักทรัพยากรบุคคลชำนาญการ

๘.๒ การวิเคราะห์การกำหนดตำแหน่ง

องค์การบริหารส่วนตำบลท่าก้อ ได้วิเคราะห์การกำหนดตำแหน่งจากภารกิจที่จะดำเนินการในแต่ละส่วนราชการในระยะเวลา ๓ ปี ข้างหน้า ซึ่งเป็นการสะท้อนให้เห็นว่าปริมาณงานในแต่ละส่วนราชการมีเท่าใด เพื่อนำมาวิเคราะห์ว่าจะใช้ตำแหน่งใด จำนวนเท่าใด ในส่วนราชการนั้น จึงจะเหมาะสมกับภารกิจ ปริมาณงาน เพื่อให้คุ้มค่าต่อการใช้จ่ายงบประมาณขององค์การบริหารส่วนตำบลท่าก้อ และเพื่อให้การบริหารงานขององค์การบริหารส่วนตำบลท่าก้อ เป็นไปอย่างมีประสิทธิภาพ ประสิทธิผล โดยนำผลการวิเคราะห์ตำแหน่งมาบันทึกข้อมูลในกรอบอัตรากำลัง ๓ ปี ดังนี้

กรอบอัตรากำลัง ๓ ปี ปีงบประมาณ ๒๕๖๗ - ๒๕๖๙ (หลังปรับแผน)

ส่วนราชการ	กรอบอัตรากำลังเดิม	อัตรากำลังที่คาดว่าจะต้องใช้ในช่วงระยะเวลา ๓ ปี ข้างหน้า			เพิ่ม/ลด			หมายเหตุ
		๒๕๖๗	๒๕๖๘	๒๕๖๙	๒๕๖๗	๒๕๖๘	๒๕๖๙	
ปลัดองค์การบริหารส่วนตำบล (นักบริหารงานท้องถิ่น กลาง/ต้น)	๑	๑	๑	๑	-	-	-	
รองปลัดองค์การบริหารส่วนตำบล (นักบริหารงานท้องถิ่น/ต้น)	๑	๑	๑	๑	-	-	-	
รวม	๒	๒	๒	๒	-	-	-	
สำนักปลัด อบต.								
หัวหน้าสำนักปลัด อบต. (นักบริหารงานทั่วไป/ต้น)	๑	๑	๑	๑	-	-	-	
ฝ่ายบริหารงานทั่วไป								
หัวหน้าฝ่ายบริหารงานทั่วไป (นักบริหารงานทั่วไป/ต้น)	๑	๑	๑	๑	-	-	-	
นักวิชาการเกษตร (ปก./ชก.)	๑	๑	๑	๑	-	-	-	
นักทรัพยากรบุคคล (ปก./ชก.)	๑	๑	๑	๑	-	-	-	
นักพัฒนาชุมชน (ปก./ชก.)	๑	๑	๑	๑	-	-	-	
นักจัดการงานทั่วไป (ปก./ชก.)	๑	๑	๑	๑	-	-	-	
นิติกร (ปก./ชก.)	๑	๑	๑	๑	-	-	-	ว่าง ๓๐ เม.ย. ๖๗
นักวิชาการสาธารณสุข (ปก./ชก.)	๑	๑	๑	๑	-	-	-	ว่าง ๓๐ เม.ย. ๖๗
เจ้าพนักงานพัฒนาชุมชน (พง./ชง.)	๑	๑	๑	๑	-	-	-	ว่าง ๑ ธ.ค. ๖๖
เจ้าพนักงานสาธารณสุข (พง./ชง.)	๑	๑	๑	๑	-	-	-	ว่าง ๑๕ ต.ค. ๖๗
เจ้าพนักงานธุรการ (พง./ชง.)	๑	๑	๑	๑	-	-	-	
ฝ่ายวิเคราะห์นโยบายและแผน								
หัวหน้าฝ่ายวิเคราะห์นโยบายและแผน (นักบริหารงานทั่วไป/ต้น)	๑	๑	๑	๑	-	-	-	
นักวิเคราะห์นโยบายและแผน (ปก./ชก.)	๑	๑	๑	๑	-	-	-	

สำเนาถูกต้อง
8

(นางรุ่งนภา เมืองงาม)
นักทรัพยากรบุคคลชำนาญการ

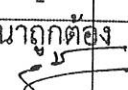
ส่วนราชการ	กรอบ อัตรา กำลัง เดิม	อัตราตำแหน่งที่คาดว่าจะต้องใช้ในช่วงระยะเวลา ๓ ปี ข้างหน้า			เพิ่ม/ลด			๒๗ หมายเหตุ
		๒๕๖๗	๒๕๖๘	๒๕๖๙	๒๕๖๗	๒๕๖๘	๒๕๖๙	
ฝ่ายป้องกันและบรรเทาสาธารณภัย								
หัวหน้าฝ่ายป้องกันและบรรเทาสาธารณภัย (นักบริหารงานทั่วไป/ต้น)	๑	๑	๑	๑	-	-	-	
เจ้าพนักงานป้องกันและบรรเทา สาธารณภัย (ปง./ชง.)	๒	๒	๒	๒	-	-	-	ว่างเดิม(๑) ๑๖ พ.ย. ๖๓
เจ้าพนักงานธุรการ (ปง./ชง.)	๑	๑	๑	๑	-	-	-	ว่าง ๑ ธ.ค. ๖๖
ลูกจ้างประจำ (กลุ่มช่าง)								
พนักงานขับเครื่องจักรกลขนาดหนัก	๑	๑	๑	๑	-	-	-	
พนักงานจ้างตามภารกิจ (ผู้มีคุณวุฒิ) ฝ่ายบริหารงานทั่วไป								
ผู้ช่วยเจ้าพนักงานธุรการ	๔	๔	๔	๔	-	-	-	
ผู้ช่วยเจ้าพนักงานพัฒนาชุมชน	๓	๓	๓	๓	-	-	-	
ผู้ช่วยเจ้าพนักงานประชาสัมพันธ์	๑	๑	๑	๑	-	-	-	
ผู้ช่วยนักวิชาการเกษตร	๑	๑	๑	๑	-	-	-	
ผู้ช่วยเจ้าพนักงานการเกษตร	๑	๑	๑	๑	-	-	-	
ฝ่ายวิเคราะห์นโยบายและแผน								
ผู้ช่วยเจ้าพนักงานธุรการ	๑	๑	๑	๑	-	-	-	
ฝ่ายป้องกันและบรรเทาสาธารณภัย								
ผู้ช่วยเจ้าพนักงานป้องกันและบรรเทา สาธารณภัย	๑	๑	๑	๑	-	-	-	
พนักงานจ้างตามภารกิจ(ผู้มีทักษะ)								
พนักงานขับเครื่องจักรกลขนาดเบา	๑	๑	๑	๑				ว่าง ๑ มิ.ย.๖๕
พนักงานจ้างทั่วไป								
คนงาน	๕	๕	๕	๕	-	-	-	
รวมสำนักปลัด อบต.	๓๖	๓๖	๓๖	๓๖	-	-	-	
กองคลัง								
ผู้อำนวยการกองคลัง (นักบริหารงานการคลัง/ต้น)	๑	๑	๑	๑	-	-	-	
ฝ่ายการเงินและบัญชี								
หัวหน้าฝ่ายการเงินและบัญชี (นักบริหารงานการคลัง/ต้น)	๑	๑	๑	๑	-	-	-	ว่าง ๑ ธ.ค. ๖๗
นักวิชาการเงินและบัญชี (ปก./ชก.)	๑	๑	๑	๑	-	-	-	
นักวิชาการพัสดุ (ปก./ชก.)	๑	๑	๑	๑	-	-	-	สำเนาถูกต้อง 

(นางรุ่งนภา เมืองงาม)
นักทรัพยากรบุคคลชำนาญการ

ส่วนราชการ	กรอบ อัตรา กำลัง เดิม	อัตราตำแหน่งที่คาดว่าจะ ต้องใช้ในช่วงระยะเวลา ๓ ปี ข้างหน้า			เพิ่ม/ลด			๒๘ หมายเหตุ
		๒๕๖๗	๒๕๖๘	๒๕๖๙	๒๕๖๗	๒๕๖๘	๒๕๖๙	
ฝ่ายการเงินและบัญชี								
นักวิชาการคลัง (ปก./ชก.)	๑	๑	๑	๑	-	-	-	
เจ้าพนักงานการเงินและบัญชี (พง./ชง.)	๑	๑	๑	๑	-	-	-	
เจ้าพนักงานพัสดุ (พง./ชง.)	๑	๑	๑	๑	-	-	-	
เจ้าพนักงานธุรการ (พง./ชง.)	๑	๑	๑	๑	-	-	-	
ฝ่ายพัฒนารายได้								
หัวหน้าฝ่ายพัฒนาและจัดเก็บรายได้ (นักบริหารงานการคลัง/ต้น)	๑	๑	๑	๑	-	-	-	ว่าง ๒ ต.ค.๖๖
นักวิชาการจัดเก็บรายได้ (ปก./ชก.)	๑	๑	๑	๑	-	-	-	
พนักงานจ้างตามภารกิจ (ผู้มีคุณวุฒิ)								
ฝ่ายการเงินและบัญชี								
ผู้ช่วยเจ้าพนักงานธุรการ	๓	๓	๓	๓	-	-	-	ว่าง (๑) ๑ ต.ค. ๖๗
ผู้ช่วยเจ้าพนักงานการเงินและบัญชี	๒	๒	๒	๒	-	-	-	
ผู้ช่วยเจ้าพนักงานพัสดุ	๑	๑	๑	๑	-	-	-	
พนักงานจ้างตามภารกิจ (ผู้มีคุณวุฒิ)ฝ่ายพัฒนารายได้								
ผู้ช่วยเจ้าหน้าที่จัดเก็บรายได้	๒	๒	๒	๒	-	-	-	
พนักงานจ้างทั่วไป								
คนงาน	๑	๑	๑	๑	-	-	-	
รวมกองคลัง	๑๙	๑๙	๑๙	๑๙	-	-	-	
กองช่าง								
ผู้อำนวยการกองช่าง (นักบริหารงานช่าง/ต้น)	๑	๑	๑	๑	-	-	-	
ฝ่ายแบบแผนและก่อสร้าง								
หัวหน้าฝ่ายแบบแผนและ ก่อสร้าง (นักบริหารงานช่าง/ต้น)	๑	๑	๑	๑	-	-	-	
นายช่างโยธา (พง./ชง.)	๒	๒	๒	๒	-	-	-	ว่าง (๑) ๑๖ มี.ค.๖๓
วิศวกรโยธา (ปก./ชก.)	๑	๑	๑	๑	-	-	-	ว่าง ๓๑ มี.ค.๖๓
เจ้าพนักงานธุรการ (พง./ชง.)	๑	๑	๑	๑	-	-	-	

สำเนาถูกต้อง

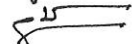

(นางรุ่งนภา เมืองงาม)
นักทรัพยากรบุคคลชำนาญการ

ส่วนราชการ	กรอบ อัตรา กำลัง เดิม	อัตราตำแหน่งที่คาดว่าจะ จะต้องใช้ในช่วงระยะเวลา ๓ ปี ข้างหน้า			เพิ่ม/ลด			๒๙ หมายเหตุ
		๒๕๖๗	๒๕๖๘	๒๕๖๙	๒๕๖๗	๒๕๖๘	๒๕๖๙	
		ลูกจ้างประจำ (กลุ่มสนับสนุน)						
นายช่างโยธา	๑	๑	๑	๑	-	-	-	
พนักงานจ้างตามภารกิจ (ผู้มีคุณวุฒิ) ฝ่ายแบบแผนและก่อสร้าง								
ผู้ช่วยวิศวกรโยธา	๑	๑	๑	๑	-	-	-	
ผู้ช่วยเจ้าพนักงานธุรการ	๒	๒	๒	๒	-	-	-	
ผู้ช่วยนายช่างโยธา	๒	๒	๒	๒	-	-	-	
ผู้ช่วยนายช่างเขียนแบบ	๑	๑	๑	๑	-	-	-	
พนักงานจ้างตามภารกิจ(ผู้มีทักษะ) ฝ่ายแบบแผนและก่อสร้าง								
พนักงานขับเครื่องจักรกลขนาดเบา	๑	๑	๑	๑	-	-	-	ว่าง ๑ พ.ค. ๖๖
ช่างก่อสร้าง	๒	๒	๒	๒	-	-	-	
พนักงานจ้างทั่วไป								
คนงาน	๒	๒	๒	๒	-	-	-	ว่าง (๑) ๑๐ ส.ค. ๖๗
รวมกองช่าง	๑๘	๑๘	๑๘	๑๘	-	-	-	
กองการศึกษา ศาสนา และวัฒนธรรม								
ผู้อำนวยการกองการศึกษา (นักบริหารการศึกษา กลาง)	๑	๑	๑	๑	-	-	-	
ฝ่ายบริหารการศึกษา								
หัวหน้าฝ่ายบริหารการศึกษา (นักบริหารการศึกษา/ต้น)	๑	๑	๑	๑	-	-	-	
นักวิชาการวัฒนธรรม (ปก./ชก.)	๑	๑	๑	๑	-	-	-	ว่าง ๑๙ มี.ค. ๖๔
นักจัดการงานทั่วไป (ปก./ชก.)	-	-	๑	๑	-	+๑	-	ขอกำหนดเพิ่ม
เจ้าพนักงานการเงินและบัญชี (ปง./ชง.)	๑	๑	๑	๑	-	-	-	
เจ้าพนักงานพัสดุ (ปง./ชง.)	๑	๑	๑	๑	-	-	-	ว่าง ๓๑ มี.ค.๖๓
พนักงานจ้างตามภารกิจ (ผู้มีคุณวุฒิ) ฝ่ายบริหารการศึกษา								
ผู้ช่วยเจ้าพนักงานธุรการ	๒	๒	๒	๒	-	-	-	
ผู้ช่วยเจ้าพนักงานการเงินและบัญชี	๑	๑	๑	๑	-	-	-	
ผู้ช่วยเจ้าพนักงานพัสดุ	๑	๑	๑	๑	-	-	-	
พนักงานขับรถยนต์ (ทักษะ)	๑	๑	๑	๑	-	-	-	

สำเนาถูกต้อง

(นางรุ่งนภา เมืองงาม)
นักทรัพยากรบุคคลชำนาญการ

ส่วนราชการ	กรอบ อัตรากำลัง เดิม	อัตราตำแหน่งที่คาดว่าจะ ต้องใช้ในช่วงระยะเวลา ๓ ปี ข้างหน้า			เพิ่ม/ลด			๓๐ หมายเหตุ
		๒๕๖๗	๒๕๖๘	๒๕๖๙	๒๕๖๗	๒๕๖๘	๒๕๖๙	
<u>พนักงานจ้างทั่วไป</u>								
คนงาน	๔	๔	๔	๔	-	-	-	ว่าง (๑) ๑ ต.ค. ๖๗
๑.ศพด. อบต.ท่าก้อ								
ผู้อำนวยการศูนย์พัฒนาเด็กเล็ก	๑	๑	๑	๑	-	-	-	การสรรหาคงกล่าว ได้กระทำต่อเมื่อ ได้รับแจ้งการจัดสรร งบประมาณจาก สำนักงบประมาณ แล้ว
ครู (รับเงินเดือนอันดับ คศ.๒)	๔	๔	๔	๔	-	-	-	ว่าง (๒) ๑๖ ม.ค. ๖๖ ๑ พ.ค.๖๗
ผู้ดูแลเด็ก (ทักษะ)	๒	๒	๒	๒	-	-	-	
๒. ศพด. บ้านดอนชัย								
ผู้อำนวยการศูนย์พัฒนาเด็กเล็ก	๑	๑	๑	๑	-	-	-	การสรรหาคงกล่าวได้ กระทำต่อเมื่อได้รับแจ้ง การจัดสรรงบประมาณ จากสำนักงบประมาณ แล้ว
ครู (รับเงินเดือนอันดับ คศ.๒)	๒	๒	๒	๒	-	-	-	ว่าง (๑) ๒ เม.ย. ๖๘
ผู้ดูแลเด็ก (ทักษะ)	๒	๒	๒	๒	-	-	-	
ผู้ดูแลเด็ก (ทั่วไป)	๑	๑	๑	๑	-	-	-	
๓.ศพด. บ้านบารา								
ผู้อำนวยการศูนย์พัฒนาเด็กเล็ก	๑	๑	๑	๑	-	-	-	การสรรหาคงกล่าวได้ กระทำต่อเมื่อได้รับแจ้ง การจัดสรรงบประมาณ จากสำนักงบประมาณ แล้ว
ครู (รับเงินเดือนอันดับ คศ.๒)	๒	๒	๒	๒	-	-	-	
ผู้ดูแลเด็ก (ทักษะ)	๑	๑	๑	๑	-	-	-	

สำเนาถูกต้อง



(นางรุ่งนภา เมืองงาม)
นักทรัพยากรบุคคลชำนาญการ

ส่วนราชการ	กรอบ อัตรากำลัง เดิม	อัตราตำแหน่งที่คาดว่าจะ ต้องใช้ในช่วงระยะเวลา ๓ ปี ข้างหน้า			เพิ่ม/ลด			หมายเหตุ
		๒๕๖๗	๒๕๖๘	๒๕๖๙	๒๕๖๗	๒๕๖๘	๒๕๖๙	
๔. ศพด.บ้านห้วยมะขามป้อม								
ผู้อำนวยการศูนย์พัฒนาเด็กเล็ก	-	-	-	-	-	-	-	ย้ายยุบรวมศูนย์
ครู (รับเงินเดือนอันดับ คศ.๒)	-	-	-	-	-	-	-	
๕.ศพด. บ้านลोजจ								
ผู้อำนวยการศูนย์พัฒนาเด็กเล็ก	๑	๑	๑	๑	-	-	-	การสรรหาดังกล่าวได้ กระทำก็ต่อเมื่อได้รับแจ้ง การจัดสรรงบประมาณจาก สำนักงบประมาณแล้ว
ครู (รับเงินเดือนอันดับ คศ.๑)	๑	๑	๑	๑	-	-	-	
ผู้ดูแลเด็ก(ทักษะ)	๑	๑	๑	๑	-	-	-	ว่าง ๑ ส.ค. ๖๗
๖. ศพด.บ้านดอยงาม								
ผู้อำนวยการศูนย์พัฒนาเด็กเล็ก	๑	๑	๑	๑	-	-	-	การสรรหาดังกล่าวได้ กระทำก็ต่อเมื่อได้รับแจ้ง การจัดสรรงบประมาณจาก สำนักงบประมาณแล้ว
ครู (รับเงินเดือนอันดับ คศ.๑)	๑	๑	๑	๑	-	-	-	
ผู้ดูแลเด็ก (ทักษะ)	๑	๑	๑	๑	-	-	-	
ผู้ดูแลเด็ก (ทั่วไป)	๒	๒	๒	๒	-	-	-	
๗. ศพด. บ้านพนาเสรี								
ผู้อำนวยการศูนย์พัฒนาเด็กเล็ก	๑	๑	๑	๑	-	-	-	การสรรหาดังกล่าวได้ กระทำก็ต่อเมื่อได้รับแจ้ง การจัดสรรงบประมาณจาก สำนักงบประมาณแล้ว
ครู (รับเงินเดือนอันดับ คศ.๑)	๒	๒	๒	๒	-	-	-	
ผู้ดูแลเด็ก (ทักษะ)	๔	๔	๔	๔	-	-	-	ว่าง(๑) ๑ ส.ค. ๖๑
ผู้ดูแลเด็ก (ทั่วไป)	๑	๑	๑	๑	-	-	-	
๘. ศพด. บ้านห้วยน้ำขุ่น								
ผู้อำนวยการศูนย์พัฒนาเด็กเล็ก	-	๑	๑	๑	-	-	-	การสรรหาดังกล่าวได้ กระทำก็ต่อเมื่อได้รับแจ้ง การจัดสรรงบประมาณจาก สำนักงบประมาณแล้ว
ครู (รับเงินเดือนอันดับ คศ.๑)	๑	๑	๑	๑	-	-	-	
ผู้ดูแลเด็ก (ทักษะ)	๑	๑	๑	๑	-	-	-	
๙. ศพด. บ้านป่าเกี๊ยะ								
ผู้อำนวยการศูนย์พัฒนาเด็กเล็ก	๑	๑	๑	๑	-	-	-	การสรรหาดังกล่าวได้ กระทำก็ต่อเมื่อได้รับแจ้ง การจัดสรรงบประมาณจาก สำนักงบประมาณแล้ว
ครู (รับเงินเดือนอันดับ คศ.๑)	๑	๑	๑	๑	-	-	-	
ผู้ดูแลเด็ก (ทักษะ)	๑	๑	๑	๑	-	-	-	ว่าง ๑ พ.ค. ๖๘
๑๐. ศพด. บ้านป่าเกี๊ยะ								
ผู้อำนวยการศูนย์พัฒนาเด็กเล็ก	๑	๑	๑	๑	-	-	-	ว่าง ๑ พ.ค. ๖๘
ครู (รับเงินเดือนอันดับ คศ.๑)	๑	๑	๑	๑	-	-	-	
ผู้ดูแลเด็ก (ทักษะ)	๑	๑	๑	๑	-	-	-	

(นางรุ่งนภา เมืองงาม)

นักทรัพยากรบุคคลชำนาญการ

ส่วนราชการ	กรอบ อัตรากำลัง เดิม	อัตราตำแหน่งที่คาดว่าจะ ต้องใช้ในช่วงระยะเวลา ๓ ปี ข้างหน้า			เพิ่ม/ลด			หมายเหตุ
		๒๕๖๗	๒๕๖๘	๒๕๖๙	๒๕๖๗	๒๕๖๘	๒๕๖๙	
กลุ่มงานส่งเสริมศาสนาและวัฒนธรรม								
หัวหน้ากลุ่มงานส่งเสริมศาสนา และวัฒนธรรม นักวิชาการศึกษา (ขพ.)	๑	๑	๑	๑	-	-	-	คิดภาระค่าใช้จ่าย เมื่อมีผู้ดำรง ตำแหน่ง
นักวิชาการศึกษา (ปก./ชก.)	๑	๑	๑	๑	-	-	-	
เจ้าพนักงานธุรการ(ปง./ชง.)	๑	๑	๑	๑	-	-	-	
พนักงานจ้างตามภารกิจ (ผู้มีคุณวุฒิ) กลุ่มงานส่งเสริมศาสนาและ วัฒนธรรม								
ผู้ช่วยนักวิชาการวัฒนธรรม	๑	-	๑	๑	-	-	-	
รวมกองการศึกษาฯ	๕๗	๕๖	๕๗	๕๗	-	-	-	
หน่วยตรวจสอบภายใน								
นักวิชาการตรวจสอบภายใน (ปก./ชก.)	๑	๑	๑	๑	-	-	-	
รวมหน่วยตรวจสอบภายใน	๑	๑	๑	๑	-	-	-	
รวมทั้งหมด	๑๓๓	๑๓๒	๑๓๔	๑๓๔	-	-	-	

ลงชื่อ

ผู้จัดทำข้อมูล

(นางรุ่งนภา เมืองงาม)

นักทรัพยากรบุคคลชำนาญการ

ลงชื่อ

ผู้รับรองข้อมูล

(นางสาวกรวิมล ริดจันทร์)

ปลัดองค์การบริหารส่วนตำบลท่าก้อ

ลงชื่อ

ผู้รับรองข้อมูล

(นายรัชชณพงษ์ รัตนะ)

นายกองค์การบริหารส่วนตำบลท่าก้อ

สำเนาถูกต้อง

(นางรุ่งนภา เมืองงาม)

นักทรัพยากรบุคคลชำนาญการ

กรอบโครงสร้างอัตรากำลังพนักงานส่วนตำบล/พนักงานจ้างก่อนและหลังการปรับปรุงแผนอัตรากำลัง ๓ ปี

๓๓

ประจำปีงบประมาณ พ.ศ.๒๕๖๗ - ๒๕๖๙

ที่	กรอบโครงการอัตรากำลังเดิม	จำนวน/อัตรา	กรอบโครงสร้างอัตรากำลังใหม่	จำนวน/อัตรา
๑	ปลัด อบต. (นักบริหารงานท้องถิ่น/กลาง)	๑	ปลัด อบต. (นักบริหารงานท้องถิ่น/กลาง)	๑
๒	รองปลัด อบต. (นักบริหารงานท้องถิ่น/ต้น)	๑	รองปลัด อบต. (นักบริหารงานท้องถิ่น/ต้น)	๑
	<u>สำนักปลัด อบต.</u>		<u>สำนักปลัด อบต.</u>	
๓	หัวหน้าสำนักงานปลัด (นักบริหารงานทั่วไป/ต้น)	๑	หัวหน้าสำนักงานปลัด (นักบริหารงานทั่วไป/ต้น)	๑
๔	หัวหน้าฝ่ายบริหารงานทั่วไป (นักบริหารงานทั่วไป/ต้น)	๑	หัวหน้าฝ่ายบริหารงานทั่วไป (นักบริหารงานทั่วไป/ต้น)	๑
๕	นักวิชาการเกษตร (ปก./ชก.)	๑	นักวิชาการเกษตร (ปก./ชก.)	๑
๖	นักทรัพยากรบุคคล (ปก./ชก.)	๑	นักทรัพยากรบุคคล (ปก./ชก.)	๑
๗	นักพัฒนาชุมชน (ปก./ชก.)	๑	นักพัฒนาชุมชน (ปก./ชก.)	๑
๘	นักจัดการงานทั่วไป (ปก./ชก.)	๑	นักจัดการงานทั่วไป (ปก./ชก.)	๑
๙	นิติกร (ปก./ชก.)	๑	นิติกร (ปก./ชก.)	๑
๑๐	นักวิชาการสาธารณสุข (ปก./ชก.)	๑	นักวิชาการสาธารณสุข (ปก./ชก.)	๑
๑๑	เจ้าพนักงานพัฒนาชุมชน (ปง./ชง.)	๑	เจ้าพนักงานพัฒนาชุมชน (ปง./ชง.)	๑
๑๒	เจ้าพนักงานสาธารณสุข (ปง./ชง.)	๑	เจ้าพนักงานสาธารณสุข (ปง./ชง.)	๑
๑๓	เจ้าพนักงานธุรการ (ปง./ชง.)	๑	เจ้าพนักงานธุรการ (ปง./ชง.)	๑
	ฝ่ายวิเคราะห์นโยบายและแผน		ฝ่ายวิเคราะห์นโยบายและแผน	
๑๔	หัวหน้าฝ่ายวิเคราะห์นโยบายและแผน (นักบริหารงานทั่วไป/ต้น)	๑	หัวหน้าฝ่ายวิเคราะห์นโยบายและแผน (นักบริหารงานทั่วไป/ต้น)	๑
	นักวิเคราะห์นโยบายและแผน (ปก./ชก.)		นักวิเคราะห์นโยบายและแผน (ปก./ชก.)	
๑๕	ฝ่ายป้องกันและบรรเทาสาธารณภัย	๑	ฝ่ายป้องกันและบรรเทาสาธารณภัย	๑
	หัวหน้าฝ่ายป้องกันและบรรเทาสาธารณภัย (นักบริหารงานทั่วไป/ต้น)		หัวหน้าฝ่ายป้องกันและบรรเทาสาธารณภัย (นักบริหารงานทั่วไป/ต้น)	
๑๖	เจ้าพนักงานป้องกันและบรรเทา สาธารณภัย (ปง./ชง.)	๒	เจ้าพนักงานป้องกันและบรรเทา สาธารณภัย (ปง./ชง.)	๒
๑๗	เจ้าพนักงานธุรการ (ปง./ชง.)	๑	เจ้าพนักงานธุรการ (ปง./ชง.)	๑
	ลูกจ้างประจำ (กลุ่มช่าง)		ลูกจ้างประจำ (กลุ่มช่าง)	
๑๘	พนักงานขับเคลื่อนเครื่องจักรกลขนาดหนัก	๑	พนักงานขับเคลื่อนเครื่องจักรกลขนาดหนัก	๑
	พนักงานจ้างตามภารกิจ (ผู้มีคุณวุฒิ)		พนักงานจ้างตามภารกิจ (ผู้มีคุณวุฒิ)	
	ฝ่ายบริหารงานทั่วไป		ฝ่ายบริหารงานทั่วไป	
๒๐	ผู้ช่วยเจ้าพนักงานธุรการ	๔	ผู้ช่วยเจ้าพนักงานธุรการ	๔
๒๑	ผู้ช่วยเจ้าพนักงานพัฒนาชุมชน	๓	ผู้ช่วยเจ้าพนักงานพัฒนาชุมชน	๓
๒๒	ผู้ช่วยเจ้าพนักงานประชาสัมพันธ์	๑	ผู้ช่วยเจ้าพนักงานประชาสัมพันธ์	๑
๒๓	ผู้ช่วยนักวิชาการเกษตร	๑	ผู้ช่วยนักวิชาการเกษตร	๑
๒๔	ผู้ช่วยเจ้าพนักงานการเกษตร	๑	ผู้ช่วยเจ้าพนักงานการเกษตร	๑

สำเนาถูกต้อง

(นางรุ่งนภา เมืองงาม)

นักทรัพยากรบุคคล

ที่	กรอบโครงการอัตรากำลังเดิม	จำนวน/อัตรา	กรอบโครงสร้างอัตรากำลังใหม่	จำนวน/อัตรา ^{๓๔}
๒๕	ฝ่ายนโยบายและแผน ผู้ช่วยเจ้าพนักงานธุรการ	๑	ฝ่ายนโยบายและแผน ผู้ช่วยเจ้าพนักงานธุรการ	๑
๒๖	ฝ่ายป้องกันและบรรเทาสาธารณภัย ผู้ช่วยเจ้าพนักงานป้องกันและบรรเทา สาธารณภัย	๑	ฝ่ายป้องกันและบรรเทาสาธารณภัย ผู้ช่วยเจ้าพนักงานป้องกันและบรรเทา สาธารณภัย	๒
๒๗	พนักงานจ้างตามภารกิจ(ผู้มีทักษะ) พนักงานขับเครื่องจักรกลขนาดเบา พนักงานจ้างทั่วไป	๑	พนักงานจ้างตามภารกิจ(ผู้มีทักษะ) พนักงานขับเครื่องจักรกลขนาดเบา พนักงานจ้างทั่วไป	๑
๒๘	คนงาน	๕	คนงาน	๕
	รวม	๓๘	รวม	๓๘
	กองคลัง		กองคลัง	
๒๙	ผู้อำนวยการกองคลัง (นักบริหารงานการคลัง/ต้น)	๑	ผู้อำนวยการกองคลัง (นักบริหารงานการคลัง/ต้น)	๑
๓๐	นักวิชาการพัสดุ (ปก./ชก.)	๑	นักวิชาการพัสดุ (ปก./ชก.)	๑
๓๑	เจ้าพนักงานพัสดุ (ปง./ชง.)	๑	เจ้าพนักงานพัสดุ (ปง./ชง.)	๑
	ฝ่ายการเงินและบัญชี		ฝ่ายการเงินและบัญชี	
๓๒	หัวหน้าฝ่ายการเงินและบัญชี (นักบริหารงานการคลัง/ต้น)	๑	หัวหน้าฝ่ายการเงินและบัญชี (นักบริหารงานการคลัง/ต้น)	๑
๓๓	นักวิชาการเงินและบัญชี (ปก./ชก.)	๑	นักวิชาการเงินและบัญชี (ปก./ชก.)	๑
๓๔	นักวิชาการคลัง (ปก./ชก.)	๑	นักวิชาการคลัง (ปก./ชก.)	๑
๓๕	เจ้าพนักงานการเงินและบัญชี (ปง./ชง.)	๑	เจ้าพนักงานการเงินและบัญชี (ปง./ชง.)	๑
๓๖	เจ้าพนักงานธุรการ (ปง./ชง.)	๑	เจ้าพนักงานธุรการ (ปง./ชง.)	๑
	ฝ่ายพัฒนารายได้		ฝ่ายพัฒนารายได้	
๓๗	หัวหน้าฝ่ายพัฒนารายได้ (นักบริหารงานการคลัง/ต้น)	๑	หัวหน้าฝ่ายพัฒนารายได้ (นักบริหารงานการคลัง/ต้น)	๑
๓๘	นักวิชาการจัดเก็บรายได้ (ปก./ชก.)	๑	นักวิชาการจัดเก็บรายได้ (ปก./ชก.)	๑
	พนักงานจ้างตามภารกิจ (ผู้มีคุณวุฒิ) ฝ่ายการเงิน		พนักงานจ้างตามภารกิจ (ผู้มีคุณวุฒิ) ฝ่ายการเงิน	
๓๙	ผู้ช่วยเจ้าพนักงานธุรการ	๓	ผู้ช่วยเจ้าพนักงานธุรการ	๓
๔๐	ผู้ช่วยเจ้าพนักงานการเงินและบัญชี	๒	ผู้ช่วยเจ้าพนักงานการเงินและบัญชี	๒
๔๑	ผู้ช่วยเจ้าพนักงานพัสดุ	๑	ผู้ช่วยเจ้าพนักงานพัสดุ	๑
	พนักงานจ้างตามภารกิจ (ผู้มีคุณวุฒิ) ฝ่ายพัฒนารายได้		พนักงานจ้างตามภารกิจ (ผู้มีคุณวุฒิ) ฝ่ายพัฒนารายได้	
๔๑	ผู้ช่วยเจ้าหน้าที่จัดเก็บรายได้	๒	ผู้ช่วยเจ้าหน้าที่จัดเก็บรายได้	๒
	พนักงานจ้างทั่วไป		พนักงานจ้างทั่วไป	
๔๒	คนงาน	๑	คนงาน	๑
	รวม	๑๙	รวม	๑๙

สำเนาถูกต้อง



(นางรุ่งนภา เมืองงาม)

นักทรัพยากรบุคคลทั่วไป

ที่	กรอบโครงการอัตรากำลังเดิม	จำนวน/อัตรา	กรอบโครงสร้างอัตรากำลังใหม่	จำนวน/อัตรา ^{๓๕}
	กองช่าง		กองช่าง	
๔๓	ผู้อำนวยการกองช่าง (นักบริหารงานช่าง/ต้น) ฝ่ายแบบแผนและก่อสร้าง	๑	ผู้อำนวยการกองช่าง (นักบริหารงานช่าง/ต้น) ฝ่ายแบบแผนและก่อสร้าง	๑
๔๔	หัวหน้าฝ่ายแบบแผนและก่อสร้าง (นักบริหารงานช่าง/ต้น)	๑	หัวหน้าฝ่ายแบบแผนและก่อสร้าง (นักบริหารงานช่าง/ต้น)	๑
๔๕	นายช่างโยธา (ปง./ชง.)	๒	นายช่างโยธา (ปง./ชง.)	๒
๔๖	วิศวกรโยธา (ปก./ชก.)	๑	วิศวกรโยธา (ปก./ชก.)	๑
๔๗	เจ้าพนักงานธุรการ (ปง./ชง.) ลูกจ้างประจำ (กลุ่มสนับสนุน)	๑	เจ้าพนักงานธุรการ (ปง./ชง.) ลูกจ้างประจำ (กลุ่มสนับสนุน)	๑
๔๘	นายช่างโยธา พนักงานจ้างตามภารกิจ (ผู้มีคุณวุฒิ) ฝ่ายแบบแผนและก่อสร้าง	๑	นายช่างโยธา พนักงานจ้างตามภารกิจ (ผู้มีคุณวุฒิ) ฝ่ายแบบแผนและก่อสร้าง	๑
๔๙	ผู้ช่วยวิศวกรโยธา	๑	ผู้ช่วยวิศวกรโยธา	๑
๕๐	ผู้ช่วยเจ้าพนักงานธุรการ	๒	ผู้ช่วยเจ้าพนักงานธุรการ	๒
๕๑	ผู้ช่วยนายช่างโยธา	๒	ผู้ช่วยนายช่างโยธา	๒
๕๒	ผู้ช่วยนายช่างเขียนแบบ พนักงานจ้างตามภารกิจ(ผู้มีทักษะ) ฝ่ายแบบแผนและก่อสร้าง	๑	ผู้ช่วยนายช่างเขียนแบบ พนักงานจ้างตามภารกิจ(ผู้มีทักษะ) ฝ่ายแบบแผนและก่อสร้าง	๑
๕๓	พนักงานขับเครื่องจักรกลขนาดเบา	๑	พนักงานขับเครื่องจักรกลขนาดเบา	๑
๕๔	ช่างก่อสร้าง พนักงานจ้างทั่วไป	๒	ช่างก่อสร้าง พนักงานจ้างทั่วไป	๒
๕๕	คนงาน	๒	คนงาน	๒
	รวม	๑๘	รวม	๑๘
	กองการศึกษา ศาสนา และวัฒนธรรม		กองการศึกษา ศาสนา และวัฒนธรรม	
๕๖	ผู้อำนวยการกองการศึกษา (นักบริหารการศึกษา กลาง) ฝ่ายบริหารการศึกษา	๑	ผู้อำนวยการกองการศึกษา (นักบริหารการศึกษา กลาง) ฝ่ายบริหารการศึกษา	๑
๕๗	หัวหน้าฝ่ายบริหารการศึกษา (นักบริหารการศึกษา/ต้น)	๑	หัวหน้าฝ่ายบริหารการศึกษา (นางรุ่งนภา เมืองงลม) (นักบริหารการศึกษา/ต้น) ^{สำเนาถูกต้อง} นักทรัพยากรบุคคลชำนาญการ	๑
๕๘	นักวิชาการวัฒนธรรม (ปก./ชก.)	๑	นักวิชาการวัฒนธรรม (ปก./ชก.)	๑
๕๙	เจ้าพนักงานการเงินและบัญชี (ปง./ชง.)	๑	นักจัดการงานทั่วไป (ปก.ชก.)	๑
๖๐	เจ้าพนักงานพัสดุ (ปง./ชง.)	๑	เจ้าพนักงานการเงินและบัญชี (ปง./ชง.)	๑
๖๑	พนักงานจ้างตามภารกิจ (ผู้มีคุณวุฒิ) ฝ่ายบริหารการศึกษา		เจ้าพนักงานพัสดุ (ปง./ชง.)	๑
๖๒	ผู้ช่วยเจ้าพนักงานธุรการ	๒	พนักงานจ้างตามภารกิจ (ผู้มีคุณวุฒิ) ฝ่ายบริหารการศึกษา	๒
๖๓	ผู้ช่วยเจ้าพนักงานพัสดุ	๑	ผู้ช่วยเจ้าพนักงานธุรการ	๑
๖๔	พนักงานขับรถยนต์ (ผู้มีทักษะ)	๑	ผู้ช่วยเจ้าพนักงานพัสดุ	๑
๖๕	ผู้ช่วยเจ้าพนักงานการเงินและบัญชี	๑	พนักงานขับรถยนต์ (ผู้มีทักษะ)	๑
๖๖	ผู้ช่วยนักวิชาการวัฒนธรรม	๑	ผู้ช่วยเจ้าพนักงานการเงินและบัญชี	๑
			ผู้ช่วยนักวิชาการวัฒนธรรม	๑

ที่	กรอบโครงการอัตรากำลังเดิม	จำนวน/อัตรา	กรอบโครงสร้างอัตรากำลังใหม่	จำนวน/อัตรา ๓๖
	พนักงานจ้างทั่วไป		พนักงานจ้างทั่วไป	
๖๗	คนงาน	๔	คนงาน	๔
	๑. ศพด. อบต.ท่าก้อ		๑. ศพด. อบต.ท่าก้อ	
๖๘	ผอ.ศพด.	๑	ผอ.ศพด.	๑
๖๙	ครู (รับเงินเดือนอันดับ คศ.๒)	๑	ครู (รับเงินเดือนอันดับ คศ.๒)	๑
๗๐	ครู (รับเงินเดือนอันดับ คศ.๑)	๓	ครู (รับเงินเดือนอันดับ คศ.๑)	๓
๗๑	ผู้ดูแลเด็ก (ทักษะ)	๒	ผู้ดูแลเด็ก (ทักษะ)	๒
	๒. ศพด. บ้านดอนชัย		๒. ศพด. บ้านดอนชัย	
๗๒	ผอ.ศพด.	๑	ผอ.ศพด.	๑
๗๓	ครู (รับเงินเดือนอันดับ คศ.๒)	๑	ครู (รับเงินเดือนอันดับ คศ.๒)	๑
๗๔	ครู (รับเงินเดือนอันดับ คศ.๑)	๑	ครู (รับเงินเดือนอันดับ คศ.๑)	๑
๗๕	ผู้ดูแลเด็ก (ทักษะ)	๒	ผู้ดูแลเด็ก (ทักษะ)	๒
๗๖	ผู้ดูแลเด็ก (ทั่วไป)	๑	ผู้ดูแลเด็ก (ทั่วไป)	๑
	๓. ศพด. บ้านบาหรา		๓. ศพด. บ้านบาหรา	
๗๗	ผอ.ศพด.	๑	ผอ.ศพด.	๑
๗๘	ครู (รับเงินเดือนอันดับ คศ.๒)	๒	ครู (รับเงินเดือนอันดับ คศ.๒)	๒
๗๙	ผู้ดูแลเด็ก (ทักษะ)	๑	ผู้ดูแลเด็ก (ทักษะ)	๑
	๔. ศพด. บ้านลोजจ		๔. ศพด. บ้านลोजจ	
๘๐	ผอ.ศพด.	๑	ผอ.ศพด.	๑
๘๑	ครู (รับเงินเดือนอันดับ คศ.๑)	๑	ครู (รับเงินเดือนอันดับ คศ.๑)	๑
๘๒	ผู้ดูแลเด็ก(ทักษะ)	๑	ผู้ดูแลเด็ก(ทักษะ)	๑
	๕. ศพด.บ้านดอยงาม		๕. ศพด.บ้านดอยงาม	
๘๓	ผอ.ศพด.	๑	ผอ.ศพด.	๑
๘๔	ครู (รับเงินเดือนอันดับ คศ.๑)	๑	ครู (รับเงินเดือนอันดับ คศ.๑)	๑
๘๕	ผู้ดูแลเด็ก (ทักษะ)	๑	ผู้ดูแลเด็ก (ทักษะ)	๑
๘๖	ผู้ดูแลเด็ก (ทั่วไป)	๒	ผู้ดูแลเด็ก (ทั่วไป)	๒
	๖. ศพด. บ้านพนาเสรี		๖. ศพด. บ้านพนาเสรี (นางรุ่งนภา เมืองงาม) นักทรัพยากรบุคคลชำนาญการ	
๘๗	ผอ.ศพด.	๑	ผอ.ศพด.	๑
๘๘	ครู (รับเงินเดือนอันดับ คศ.๑)	๒	ครู (รับเงินเดือนอันดับ คศ.๑)	๒
๘๙	ผู้ดูแลเด็ก (ทักษะ)	๓	ผู้ดูแลเด็ก (ทักษะ)	๓
๙๐	ผู้ดูแลเด็ก (ทั่วไป)	๑	ผู้ดูแลเด็ก (ทั่วไป)	๑
	๗. ศพด. บ้านห้วยน้ำขุ่น		๗. ศพด. บ้านห้วยน้ำขุ่น	
๙๑	ผอ.ศพด.	๑	ผอ.ศพด.	๑
๙๒	ครู (รับเงินเดือนอันดับ คศ.๑)	๑	ครู (รับเงินเดือนอันดับ คศ.๑)	๑
๙๓	ผู้ดูแลเด็ก (ทักษะ)	๑	ผู้ดูแลเด็ก (ทักษะ)	๑
	๘. ศพด. บ้านป่าเกี๊ยะ		๘. ศพด. บ้านป่าเกี๊ยะ	
๙๔	ผอ.ศพด.	๑	ผอ.ศพด.	๑
๙๕	ครู (รับเงินเดือนอันดับ คศ.๑)	๑	ครู (รับเงินเดือนอันดับ คศ.๑)	๑
๙๖	ผู้ดูแลเด็ก (ทักษะ)	๑	ผู้ดูแลเด็ก (ทักษะ)	๑

ที่	กรอบโครงการอัตรากำลังเดิม	จำนวน/อัตรา	กรอบโครงสร้างอัตรากำลังปัจจุบัน	จำนวน/อัตรา ^{๓๗}
	กลุ่มงานศาสนาและวัฒนธรรม		กลุ่มงานศาสนาและวัฒนธรรม	
	หัวหน้ากลุ่มงาน ศาสนาและวัฒนธรรม	๑	หัวหน้ากลุ่มงาน ศาสนาและวัฒนธรรม	๑
๙๗	นักวิชาการศึกษา (ชพ.)	๑	นักวิชาการศึกษา (ชพ.)	๑
๙๘	นักวิชาการศึกษา (ปก./ชก.)	๑	นักวิชาการศึกษา (ปก./ชก.)	๑
๙๙	เจ้าพนักงานธุรการ (ปง./ชง.)	๑	เจ้าพนักงานธุรการ (ปง./ชง.)	๑
	รวม	๕๗	รวม	๕๘
	หน่วยตรวจสอบภายใน		หน่วยตรวจสอบภายใน	
๑๐๐	นักวิชาการตรวจสอบภายใน(ปก./ชก.)	๑	นักวิชาการตรวจสอบภายใน(ปก./ชก.)	๑
	รวม	๑	รวม	๑
	<u>รวมทั้งสิ้น</u>	๑๓๓	<u>รวมทั้งสิ้น</u>	๑๓๙

(ลงชื่อ) 

(นางสาวกรวิมล รัตจันทร์)
ปลัดองค์การบริหารส่วนตำบลท่าก้อ

(ลงชื่อ) 

(นายรัชชณพงษ์ รัตนะ)
นายกองค์การบริหารส่วนตำบลท่าก้อ

สำเนาถูกต้อง

(นางรุ่งนภา เมืองงาม)
นักทรัพยากรบุคคลชำนาญการ

โครงการแบ่งส่วนราชการตามแผนอัตรากำลัง ๓ ปี (เดิม)
 โครงสร้างอัตรากำลังพนักงานองค์การบริหารส่วนตำบล พนักงานครูองค์การบริหารส่วนตำบล และพนักงานจ้าง

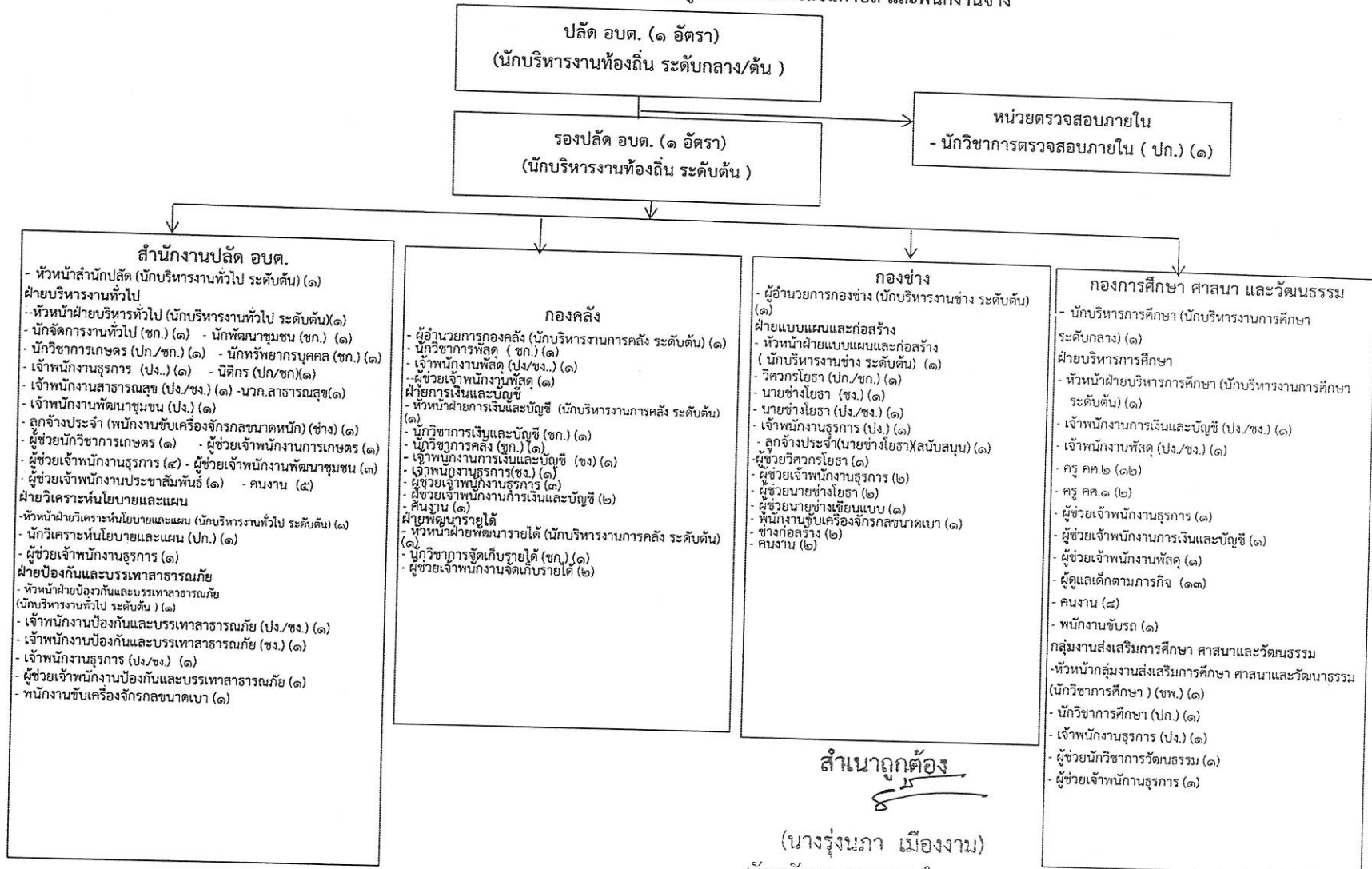

สำเนาถูกต้อง

(นางรุ่งนภา เมืองงาม)

นักทรัพยากรบุคคลชำนาญการ

ระดับ	บริหารงานท้องถิ่น		อำนาจการท้องถิ่น		วิชาการ			ทั่วไป			ผู้อำนวยการ	ครู ศพด.	ครู คศ.๒	ครู คศ.๑	ครู ผู้ช่วย	ลูกจ้างประจำ	พนักงานขับรถ	พนักงานจ้างทั่วไป	รวม
	ระดับกลาง/ต้น	ระดับต้น	ระดับกลาง	ระดับต้น	ระดับชำนาญการพิเศษ	ระดับชำนาญการ	ระดับปฏิบัติการ	ระดับอาวุโส	ระดับชำนาญงาน	ระดับปฏิบัติงาน									
จำนวน	๑	๑	๑	๑๐	๑	๘	๗	๐	๖	๙	๘	๑๑	๒	๑	๒	๔๔	๑๖	๑๓๓	

โครงสร้างของสำนักปลัด อบต.

หัวหน้าสำนักปลัด อบต.
(นักบริหารงานทั่วไป ระดับต้น) (๑)

ฝ่ายบริหารงานทั่วไป
- หัวหน้าฝ่ายบริหารงานทั่วไป
(นักบริหารงานทั่วไป ระดับต้น) (๑)

๑. นักจัดการงานทั่วไป (ปก./ชก.) (๑)
๒. นักทรัพยากรบุคคล (ปก./ชก.) (๑)
๓. นักวิชาการเกษตร (ปก./ชก.) (๑)
๔. นิติกร(ปก./ชก.) (๑)
๕. เจ้าพนักงานธุรการ (ปง./ชง.) (๑)
๖. พนักงานขับเครื่องจักรกลขนาดหนัก (ลูกจ้างประจำ) (๑)
๗. ผู้ช่วยนักวิชาการเกษตร (คุณวุฒิ) (๑)
๘. ผู้ช่วยเจ้าพนักงานงานเกษตร(คุณวุฒิ) (๑)
๙. ผู้ช่วยเจ้าพนักงานธุรการ(คุณวุฒิ) (๑)
๑๐. ผู้ช่วยเจ้าพนักงานประชาสัมพันธ์ (คุณวุฒิ) (๑)
๑๑. คนงาน (๕)

- ๑) งานราชการทั่วไปของ อบต.
- ๒) งานเลขานุการของนายก อบต. รอง นายก อบต. และเลขานุการนายก อบต.
- ๓) งานกิจการสภา อบต. ๔) งานส่งเสริมการท่องเที่ยว
- ๕) งานส่งเสริมการเกษตร ๖) งานประชาสัมพันธ์
- ๗) งานส่งเสริมและพัฒนาเทคโนโลยี สารสนเทศ
- ๘) งานบริการข้อมูล สถิติ ช่วยเหลือให้คำแนะนำทางวิชาการ
๙. งานรับเรื่องราวร้องทุกข์ ๑๐.งานการเจ้าหน้าที่
- ๑๑.งานนิติการ ๑๒.งานเลือกตั้ง
- ๑๓.งานวิเทศสัมพันธ์

๑. นักพัฒนาชุมชน (ปก./ชก.) (๑)
๒. เจ้าพนักงานพัฒนาชุมชน (ปง./ชง.) (๑)
๓. ผู้ช่วยเจ้าพนักงานพัฒนาชุมชน (คุณวุฒิ) (๓)

- ๑) งานสวัสดิการสังคม
- ๒) งานสังคมสงเคราะห์
- ๓) งานส่งเสริมสนับสนุนการพัฒนาคุณภาพชีวิตเด็ก สตรี ผู้สูงอายุ ผู้พิการและผู้ด้อยโอกาส
- ๔) งานส่งเสริมและพัฒนาอาชีพ

ฝ่ายป้องกันและบรรเทาสาธารณภัย
- หัวหน้าฝ่ายป้องกันและบรรเทาสาธารณภัย
(นักบริหารงานทั่วไป ระดับต้น) (๑)

๑. เจ้าพนักงานป้องกันฯ (ปง./ชง.) (๒)
๒. เจ้าพนักงานธุรการ (ปง./ชง.) (๑)
๓. พนักงานขับเครื่องจักรกลขนาดเบา(ทักษะ) (๑)
๔. ผู้ช่วยเจ้าพนักงานป้องกันและบรรเทาสาธารณภัย (คุณวุฒิ) (๑)

- ๑) งานป้องกันและบรรเทาสาธารณภัย
- ๒) งานรักษาความสงบเรียบร้อย
- ๓) งานแผนการป้องกันเฝ้าระวังและแจ้งเตือนภัย
- ๔.งานแผนการระงับเหตุ
- ๕.งานแผนการช่วยเหลือผู้ประสบภัยเร่งด่วน
- ๖.งานแผนการฟื้นฟูและการส่งเคราะห์ผู้ประสบภัย
- ๗.งานศูนย์รับแจ้งเหตุ
- ๘.งานรายงานผลผลการดำเนินงานด้านต่างๆ
- ๙.งานจัดตั้งกลุ่มอาสาสมัครบรรเทาสาธารณภัย
- ๑๐.งานฝึกอบรมและฝึกซ้อมตามแผนการป้องกันและบรรเทาสาธารณภัยต่างๆ
๑๑. งานสนับสนุนและประสานงานกับหน่วยงานอื่นที่เกี่ยวข้อง
๑๒. งานสนับสนุนน้ำเพื่อการอุปโภค บริโภคและการเกษตร
๑๓. งานบริการข้อมูล สถิติ ช่วยเหลือให้คำแนะนำทางวิชาการ

ฝ่ายวิเคราะห์นโยบายและแผน
- หัวหน้าฝ่ายวิเคราะห์นโยบายและแผน
(นักบริหารงานทั่วไป ระดับต้น) (๑)

๑. นักวิเคราะห์นโยบายและแผน (ปก./ชก.) (๑)
๒. ผู้ช่วยเจ้าพนักงานธุรการ (คุณวุฒิ) (๑)

- ๑) งานจัดทำแผนพัฒนา อบต.
- ๒) งานส่งเสริมการมีส่วนร่วมของประชาชนในการพัฒนาท้องถิ่น
๓. งานประสานการจัดทำแผนพัฒนาจังหวัด
๔. งานคณะกรรมการพัฒนาองค์การบริหารส่วนตำบล
๕. งานคณะกรรมการจัดทำแผนพัฒนาองค์การบริหารส่วนตำบล
๖. งานงบประมาณ
๗. งานเสนอและขอรับการจัดสรรเงินอุดหนุนขององค์การบริหารส่วนตำบล
๘. งานจัดทำข้อบัญญัติงบประมาณรายจ่ายประจำปีและฉบับเพิ่มเติม(ถ้ามี)
- ๙.งานตรวจติดตามและประเมินผลแผนงาน
๑๐. งานประชาสัมพันธ์
- ๑๑.งานบริการและเผยแพร่วิชาการ
๑๒. งานสถิติข้อมูล
๑๓. งานสารสนเทศ
๑๔. งานบริหารข้อมูล สถิติ ช่วยเหลือให้คำแนะนำทางวิชาการ

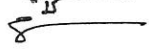
สำเนาถูกต้อง

(นางรุ่งนภา เมืองงาม)
นักทรัพยากรบุคคลชำนาญการ

โครงสร้างของสำนักปลัด อบต. (ต่อ)

หัวหน้าสำนักปลัด อบต.
(นักบริหารงานทั่วไป ระดับต้น) (๑)

ฝ่ายบริหารงานทั่วไป
- หัวหน้าฝ่ายบริหารงานทั่วไป
(นักบริหารงานทั่วไป ระดับต้น) (๑)
๑. นักวิชาการสาธารณสุข (ปก./ชก.) (๑)
๒. เจ้าพนักงานสาธารณสุข (ปง./ชง.) (๑)

- ๑) งานคุ้มครองดูแลและบำรุงรักษาทรัพยากรธรรมชาติ
- ๒) งานสิ่งแวดล้อม
- ๓) งานการศึกษา ค้นคว้า วิจัย วิเคราะห์และจัดทำแผนงานด้านสาธารณสุข
- ๔) งานส่งเสริมสุขภาพ
- ๕) งานป้องกันเฝ้าระวังและควบคุมโรคติดต่อและโรคไม่ติดต่อ
- ๖) งานสุขาภิบาลในสถานประกอบการ
- ๗) งานสุขาภิบาลชุมชน
- ๘) งานอนามัยสิ่งแวดล้อม
- ๙) งานให้บริการด้านสาธารณสุข
- ๑๐) งานการแพทย์ฉุกเฉิน
- ๑๑) งานบริหารสาธารณสุข

- ๑๒) งานส่งเสริมป้องกันควบคุมโรค
- ๑๓) งานหลักประกันสุขภาพ
- ๑๔) งานมาตรฐานและคุณภาพหน่วยบริการ
- ๑๕) งานยุทธศาสตร์สาธารณสุข
- ๑๖) งานกฎหมายสาธารณสุข
- ๑๗) งานบริการรักษาความสะอาด
- ๑๘) งานบริการและพัฒนาระบบจัดการมูลฝอย
- ๑๙) งานบริหารจัดการสิ่งปฏิกูล
- ๒๐) งานอาสาสมัครสาธารณสุข
- ๒๑) งานป้องกันและบำบัด การติดสารเสพติด
- ๒๒) งานสัตวแพทย์

- ๒๓) งานศึกษา ค้นคว้า วิจัย วิเคราะห์กำหนดมาตรการและแผนดำเนินงานด้านสิ่งแวดล้อม การเฝ้าระวังและตรวจสอบคุณภาพสิ่งแวดล้อม
- ๒๔) งานส่งเสริมสนับสนุนด้านสิ่งแวดล้อม
- ๒๕) งานจัดทำและพัฒนาระบบฐานข้อมูลด้านการจัดการสิ่งแวดล้อม
- ๒๖) งานรณรงค์และการฝึกอบรมสร้างจิตสำนึกด้านสิ่งแวดล้อม
- ๒๗) งานวางแผนและจัดทำแผนดำเนินงานด้านการเฝ้าระวัง ควบคุมมลพิษทางน้ำ อากาศ และเสียง
- ๒๘) งานเฝ้าระวังบำบัดตรวจสอบคุณภาพน้ำ อากาศของเสีย และสารอันตรายต่าง ๆ

สำเนาถูกต้อง
(นางรุ่งนภา เมืองงาม)

นักทรัพยากรบุคคลชำนาญการ

ระดับ	อำนาจการท้องถิ่น			วิชาการ			ทั่วไป			พนักงานจ้าง		ลูกจ้างประจำ	รวม
	ต้น	กลาง	สูง	ปฏิบัติการ	ชำนาญการ	ชำนาญการพิเศษ	ปฏิบัติงาน	ชำนาญงาน	อาวุโส	ภารกิจ	ทั่วไป		
จำนวน	๔	-	-	๔	๓	-	๕	๑	-	๑๓	๕	๑	๓๖

โครงสร้างองค์กร

ผู้อำนวยการกองคลัง
(นักบริหารงานการคลัง ระดับต้น) (๑)

ฝ่ายพัฒนารายได้

๑. หัวหน้าฝ่ายพัฒนารายได้
(นักบริหารงานการคลัง ระดับต้น) (๑)
๒. นักวิชาการจัดเก็บรายได้ (ปก./ชก.) (๑)
๓. ผู้ช่วยเจ้าพนักงานจัดเก็บรายได้ (คุณวุฒิ) (๒)

๑) งานการจ่ายเงิน การรับเงิน การจัดเก็บภาษี ค่าธรรมเนียม และการพัฒนารายได้
๒) งานสรุปผล สถิติการจัดเก็บภาษี ค่าธรรมเนียม
๓. งานนำส่งเงิน การเก็บรักษาเงินและเอกสารทางการเงิน

ฝ่ายการเงินและบัญชี

๑. หัวหน้าฝ่ายการเงินและบัญชี
(นักบริหารงานการคลัง ระดับต้น) (๑)
๒. นักวิชาการเงินและบัญชี (ปก./ชก.) (๑) ๓. นักวิชาการคลัง (ปก./ชก.) (๑)
๔. เจ้าพนักงานธุรการ (ปง./ชง.) (๑) ๕. เจ้าพนักงานการเงินและบัญชี (ปง./ชง.) (๑)
๖. ผู้ช่วยเจ้าพนักงานการเงินและบัญชี (คุณวุฒิ) (๒) ๗. ผู้ช่วยเจ้าพนักงานธุรการ (คุณวุฒิ) (๓)
๘. คนงาน (๑)

๑) งานการตรวจสอบใบสำคัญ ฎีกาทุกประเภท
๒) งานการจัดทำบัญชี
๓) งานตรวจสอบบัญชีทุกประเภท
๔) งานเกี่ยวกับเงินเดือน ค่าจ้าง ค่าตอบแทน เงินบำเหน็จ บำนาญและเงินอื่น ๆ
๕) งานจัดทำหรือช่วยจัดทำงบประมาณและเงินนอกงบประมาณ
๖) งานเกี่ยวกับสถานะการเงินการคลัง
๗) งานการจัดสรรเงินต่าง ๆ
๘) งานทะเบียนควบคุมเงินรายได้และรายจ่ายต่าง ๆ
๙) งานควบคุมการเบิกจ่ายเงิน
๑๐) งานทำงบทดลองประจำเดือนและประจำปี
๑๑) งานบริการข้อมูลสถิติ ช่วยเหลือให้คำแนะนำทางวิชาการด้านการเงิน การคลัง การบัญชี

๑. นักวิชาการพัสดุ (ปก./ชก.) (๑)
๒. เจ้าพนักงานพัสดุ (ปง./ชง.) (๑)
๓. ผู้ช่วยเจ้าพนักงานพัสดุ (คุณวุฒิ) (๑)

๑) งานเกี่ยวกับการจัดซื้อ จัดจ้าง จัดหา
๒) งานทะเบียนคุม
๓) งานการจำหน่าย พัสดุ ครุภัณฑ์ และทรัพย์สินต่างๆ
๔) งานเกี่ยวกับเงินประกันสัญญาทุกประเภท
๕) งานบริการข้อมูลสถิติ ช่วยเหลือให้คำแนะนำทางวิชาการด้านการพัสดุและทรัพย์สิน

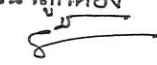
สำเนาถูกต้อง

(นางรุ่งนภา เมืองงาม)
นักทรัพยากรบุคคลชำนาญการ

ระดับ	อำนาจการท้องถิ่น			วิชาการ			ทั่วไป			พนักงานจ้าง		รวม
	ต้น	กลาง	สูง	ปฏิบัติการ	ชำนาญการ	ชำนาญการพิเศษ	ปฏิบัติงาน	ชำนาญงาน	อาวุโส	ภารกิจ	ทั่วไป	
จำนวน	๓	-	-	-	๔	-	-	๓	-	๘	๑	๑๙

โครงสร้างกองช่าง

ผู้อำนวยการกองช่าง
(นักบริหารงานช่าง ระดับต้น) (๑)



ฝ่ายแบบแผนและก่อสร้าง

๑. หัวหน้าฝ่ายแบบแผนและก่อสร้าง (นักบริหารงานช่าง ระดับต้น) (๑)
๒. วิศวกรโยธา (ปก./ชก.) (๑)
๓. นายช่างโยธา (ปง./ชง.) (๒)
๔. เจ้าพนักงานธุรการ (ปง./ชง.) (๑)
๕. นายช่างโยธา(ลูกจ้างประจำ งานสนับสนุน) (๑)
๖. ผู้ช่วยวิศวกรโยธา (คุณวุฒิ) (๑)
๗. ผู้ช่วยนายช่างโยธา (คุณวุฒิ) (๒)
๘. ผู้ช่วยนายช่างเขียนแบบ (คุณวุฒิ) (๑)
๙. ผู้ช่วยเจ้าพนักงานธุรการ (คุณวุฒิ) (๒)
๑๐. พนักงานขับเครื่องจักรกลขนาดเบา (ทักษะ) (๑)
๑๑. ช่างก่อสร้าง (ทักษะ) (๒)
๑๒. คนงาน (๒)

- ๑) งานสำรวจ
- ๒) งานออกแบบ และเขียนแบบ
- ๓) งานประมาณราคา
- ๔) งานจัดทำราคากลาง
- ๕) งานจัดทำข้อมูลทางด้านวิศวกรรมต่าง ๆ
- ๖) งานจัดเก็บและทดสอบคุณภาพวัสดุ
- ๗) งานจัดทำทะเบียนประวัติโครงสร้างพื้นฐาน อาคาร สะพาน คลอง แหล่งน้ำ
- ๘) งานติดตั้งซ่อมบำรุงระบบไฟส่องสว่างและไฟสัญญาณจราจร
- ๙) งานปรับปรุงภูมิทัศน์
- ๑๐) งานผังเมืองตามพระราชบัญญัติการผังเมือง
- ๑๑) งานการควบคุมอาคารตามระเบียบกฎหมาย
- ๑๒) งานตรวจสอบการก่อสร้าง
- ๑๓) งานจัดทำแผนปฏิบัติงานการก่อสร้าง และซ่อมบำรุงประจำปี

- ๑๔) งานควบคุมการก่อสร้างและซ่อมบำรุง
- ๑๕) งานจัดทำประวัติติดตาม ควบคุมการปฏิบัติงานเครื่องจักรกล
- ๑๖) งานจัดทำทะเบียนประวัติการใช้เครื่องจักรกลและยานพาหนะ
- ๑๗) งานแผนการบำรุงรักษาเครื่องจักรกลและยานพาหนะ
- ๑๘) งานเกี่ยวกับการประปา
- ๑๙) งานช่วยเหลือสนับสนุนเครื่องจักรกล
- ๒๐) งานช่วยเหลือสนับสนุนการป้องกันและบรรเทาสาธารณภัย
- ๒๑) งานช่วยเหลือสนับสนุนด้านทรัพยากรธรรมชาติและสิ่งแวดล้อม
- ๒๒) งานจัดทำทะเบียนควบคุมการจัดซื้อ เก็บรักษา การเบิกจ่ายวัสดุ อุปกรณ์ อะไหล่ น้ำมันเชื้อเพลิง
- ๒๓) งานบริการข้อมูล สถิติ ช่วยเหลือให้คำแนะนำทางวิชาการด้านวิศวกรรมต่าง ๆ

สำเนาถูกต้อง

(นางรุ่งนภา เมืองงาม)

นักทรัพยากรบุคคลชำนาญการ

ระดับ	ผู้อำนวยการท้องถิ่น			วิชาการ			ทั่วไป			พนักงานจ้าง		ลูกจ้างประจำ	รวม
	ต้น	กลาง	สูง	ปฏิบัติการ	ชำนาญการ	ชำนาญการพิเศษ	ปฏิบัติงาน	ชำนาญงาน	อาวุโส	ภารกิจ	ทั่วไป		
จำนวน	๒	-	-	๑	-	-	๒	๑	-	๙	๒	๑	๑๘

โครงสร้างกองการศึกษา ศาสนาและวัฒนธรรม

ผู้อำนวยการกองการศึกษา
(นักบริหารงานการศึกษา ระดับกลาง) (๑)

ฝ่ายบริหารการศึกษา

๑. หัวหน้าฝ่ายบริหารการศึกษา
(นักบริหารงานการศึกษา ระดับต้น (๑))

๒. นักวิชาการวัฒนธรรม (ปก./ชก) (๑) ๓. เจ้าพนักงานการเงินและบัญชี (ปง./ชง.) (๑)

๔. เจ้าพนักงานพัสดุ (ปง./ชง.) (๑) ๕. ผู้อำนวยการศูนย์พัฒนาเด็กเล็ก (๘)

๖. ครู (คศ๑) (๒) ๗. ครูผู้ช่วย (๑) ๘. ผู้ช่วยเจ้าพนักงานการเงินและบัญชี (คุณวุฒิ) (๑)

๑๐. ผู้ดูแลเด็ก (ทักษะ) (๑๓) ๑๑. ผู้ดูแลเด็ก (ทั่วไป) (๔) ๑๒. คนงาน (๔)

๑๓. พนักงานขับรถ (ทักษะ) (๑) ๑๔. ผู้ช่วยเจ้าพนักงานพัสดุ (๑) ๑๕. ผู้ช่วยเจ้าพนักงานธุรการ (๒)

กลุ่มงานส่งเสริมการศึกษา ศาสนาและวัฒนธรรม

หัวหน้ากลุ่มงานส่งเสริมการศึกษา ศาสนาและวัฒนธรรม

๑. นักวิชาการศึกษา (ชพ.) (๑)

๒. นักวิชาการศึกษา (ปก./ชก.) (๑)

๓. เจ้าพนักงานธุรการ (ปง./ชง.) (๑)

๔. ผู้ช่วยนักวิชาการวัฒนธรรม (๑)

๑) งานบริหารการศึกษา

๒) งานพัฒนาการศึกษา ทั้งการศึกษาในระบบ การศึกษา การศึกษานอกระบบการศึกษา และ การศึกษาตามอัธยาศัย เช่น การจัดการศึกษา ปฐมวัย อนุบาลศึกษา ปฐมศึกษา มัธยมศึกษา และ อาชีวศึกษา

๓) งานบริหารวิชาการด้านการศึกษา

๔) งานโรงเรียน

๕) งานกิจการนักเรียน

๖) งานการศึกษาปฐมวัย

๗) งานขยายโอกาสทางการศึกษา

๘) งานฝึกและส่งเสริมอาชีพ

๙) งานห้องสมุด

๑๐) งานเครือข่ายทางการศึกษา

๑๑) งานศึกษานิเทศก์

๑๒) งานส่งเสริมคุณภาพและมาตรฐานหลักสูตร

๑๓) งานพัฒนาสื่อเทคโนโลยีและนวัตกรรมทางการศึกษา

๑๔) งานศูนย์พัฒนาเด็กเล็ก

๑๕) งานส่งเสริมสวัสดิการ สวัสดิภาพและกองทุน เพื่อการศึกษา

๑๖) งานบริหารงานบุคคลของพนักงานครู บุคลากรทางการศึกษา ลูกจ้าง และพนักงานจ้างสังกัดสถานศึกษาและศูนย์พัฒนาเด็กเล็ก

๑๗) งานเกี่ยวข้องกับการจัดซื้อ จัดจ้าง จัดหาพัสดุ

๑๘) งานการเงินและบัญชี

๑. งานการศึกษา

๒. งานบำรุงศิลปะ จารีตประเพณี ภูมิปัญญาท้องถิ่นและวัฒนธรรม อันดีของท้องถิ่น

๓. งานพิพิธภัณฑ์

๔. งานการกีฬาและนันทนาการ

๕. งานกิจกรรมเด็กเยาวชน และการศึกษานอกโรงเรียน

๖. งานบริการข้อมูล สถิติ ช่วยเหลือให้คำแนะนำ ทางวิชาการ

สำเนาถูกต้อง

(นางรุ่งนภา เมืองงาม)

นักทรัพยากรบุคคลชำนาญการ

ระดับ	อำนาจการท้องถิ่น			วิชาการ			ทั่วไป		ผอ.ศูนย์ ศพด.	ครู คศ.๒	ครู คศ. ๑	ครู ผู้ช่วย	พนักงานจ้าง ตามภารกิจ	พนักงานจ้างทั่วไป	รวม
	ต้น	กลาง	สูง	ปฏิบัติการ	ชำนาญการ	ชำนาญการพิเศษ	ปฏิบัติงาน	ชำนาญงาน							
จำนวน	๑	๑	-	๑	๑	๑	๒	๑	๘	๑๑	๒	๑	๑๘	๙	๕๗

โครงสร้างหน่วยตรวจสอบภายใน

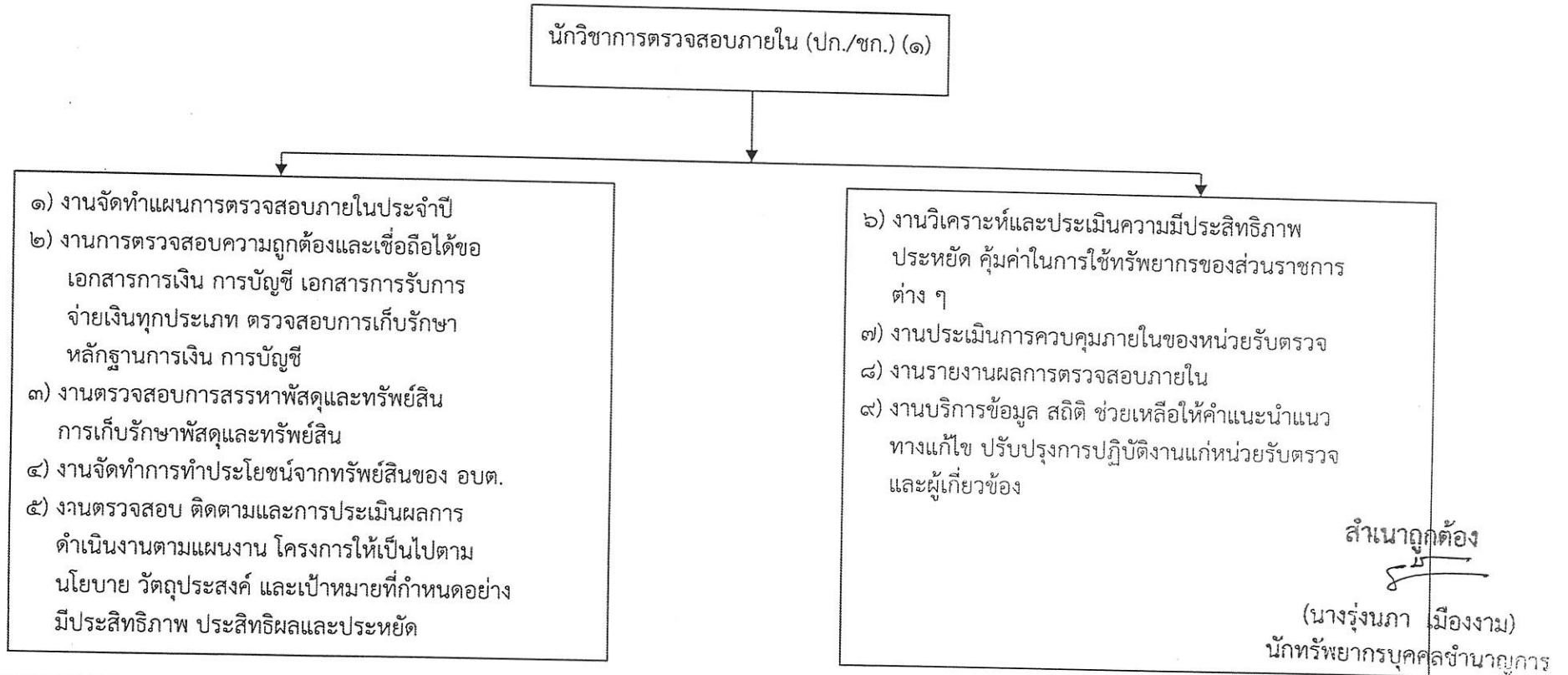

ระดับ	อำนาจการท้องถิ่น			วิชาการ			ทั่วไป			พนักงานจ้าง		รวม
	ต้น	กลาง	สูง	ปฏิบัติการ	ชำนาญการ	ชำนาญการพิเศษ	ปฏิบัติงาน	ชำนาญงาน	อาวุโส	ภารกิจ	ทั่วไป	
จำนวน	-	-	-	๑	-	-	-	-	-	-	-	๑

โครงสร้างการแบ่งส่วนราชการตามแผนอัตรากำลัง ๓ ปี (ใหม่)
 โครงสร้างอัตรากำลังพนักงานองค์การบริหารส่วนตำบล พนักงานครูองค์การบริหารส่วนตำบล และพนักงานจ้าง

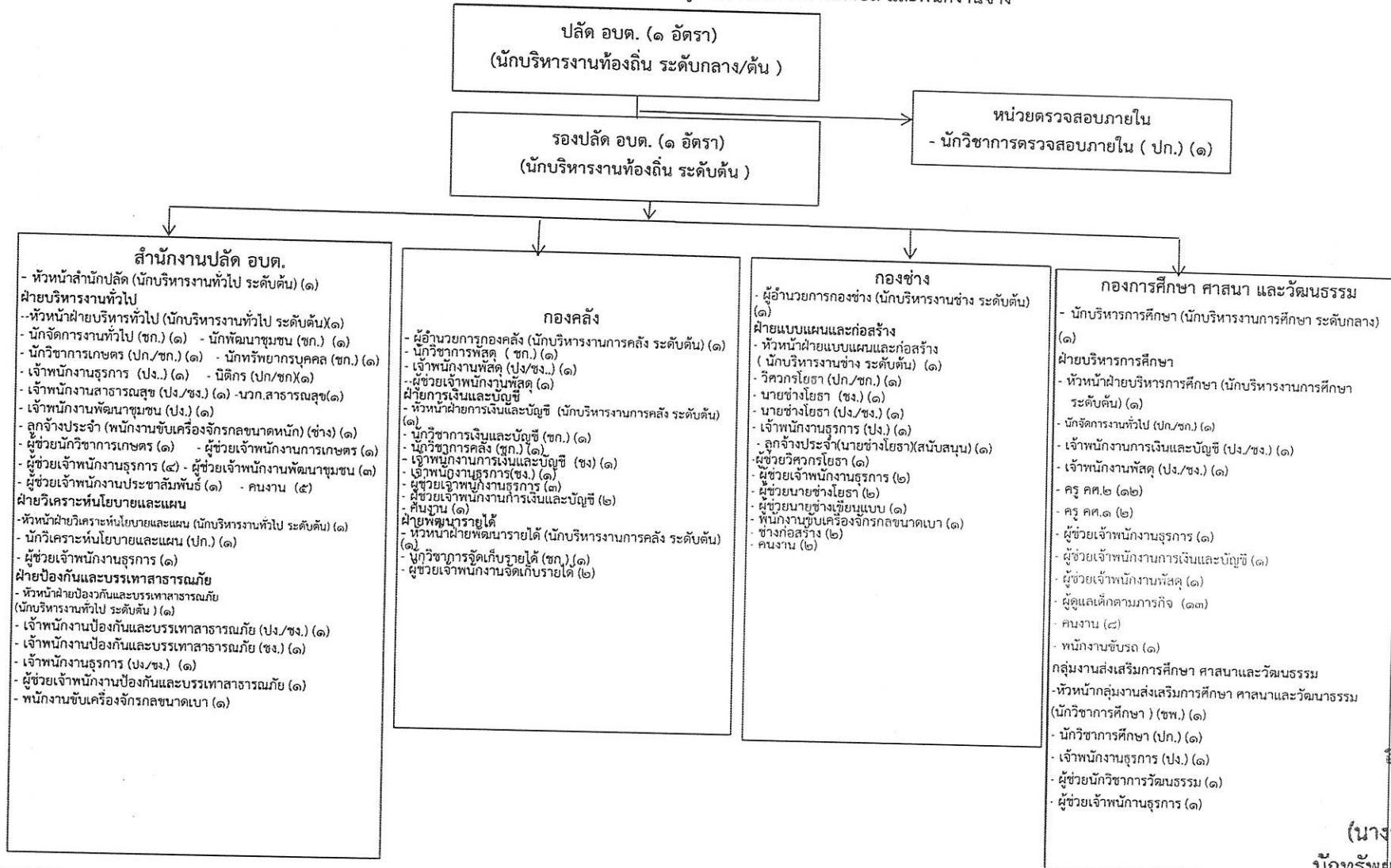

สำเนาถูกต้อง

(นางรุ่งนภา เม็...)
 นักทรัพยากรบุคคล

ระดับ	บริหารงานท้องถิ่น ระดับกลาง/ต้น	บริหารงานท้องถิ่น ระดับต้น	อำนาจการท้องถิ่น ระดับกลาง	อำนาจการท้องถิ่น ระดับต้น	วิชาการ ระดับชำนาญการพิเศษ	วิชาการ ระดับชำนาญการ	วิชาการ ระดับปฏิบัติการ	ทั่วไป ระดับอาวุโส	ทั่วไป ระดับชำนาญงาน	ทั่วไป ระดับปฏิบัติงาน	ผู้อำนวยการ สพต.	ครู คศ.๒	ครู คศ.๑	ครู ผู้ช่วย	ลูกจ้างประจำ	พนักงานครู/อ.ก.ค.ศ. พนักงานจ้างทั่วไป	รวม	
จำนวน	๑	๑	๑	๑๐	๑	๘	๗ (+๑)	๐	๖	๙	๕	๑๑	๒	๑	๒	๔๙	๑๖	๑๓๔

โครงสร้างของสำนักปลัด อบต.

หัวหน้าสำนักปลัด อบต.
(นักบริหารงานทั่วไป ระดับต้น) (๑)

ฝ่ายบริหารงานทั่วไป
- หัวหน้าฝ่ายบริหารงานทั่วไป
(นักบริหารงานทั่วไป ระดับต้น) (๑)

๑. นักจัดการงานทั่วไป (ปก./ชก.) (๑)
๒. นักทรัพยากรบุคคล (ปก./ชก.) (๑)
๓. นักวิชาการเกษตร (ปก./ชก.) (๑)
๔. นิติกร(ปก./ชก.) (๑)
๕. เจ้าพนักงานธุรการ (ปง./ชง.) (๑)
๖. พนักงานขับเครื่องจักรกลขนาดหนัก (ลูกจ้างประจำ) (๑)
๗. ผู้ช่วยนักวิชาการเกษตร (คุณวุฒิ) (๑)
๘. ผู้ช่วยเจ้าพนักงานงานเกษตร(คุณวุฒิ) (๑)
๙. ผู้ช่วยเจ้าพนักงานธุรการ(คุณวุฒิ) (๑)
๑๐. ผู้ช่วยเจ้าพนักงานประชาสัมพันธ์ (คุณวุฒิ) (๑)
๑๑. คนงาน (๕)

- ๑) งานราชการทั่วไปของ อบต.
- ๒) งานเลขานุการของนายก อบต. รอง นายก อบต. และเลขานุการนายก อบต.
- ๓) งานกิจการสภา อบต. ๔) งานส่งเสริมการท่องเที่ยว
- ๕) งานส่งเสริมการเกษตร ๖) งานประชาสัมพันธ์
- ๗) งานส่งเสริมและพัฒนาเทคโนโลยี สารสนเทศ
- ๘) งานบริการข้อมูล สถิติ ช่วยเหลือให้คำแนะนำทางวิชาการ
๙. งานรับเรื่องราวร้องทุกข์ ๑๐.งานการเจ้าหน้าที่
- ๑๑.งานนิติการ ๑๒.งานเลือกตั้ง
- ๑๓.งานวิเทศสัมพันธ์

๑. นักพัฒนาชุมชน (ปก./ชก.) (๑)
๒. เจ้าพนักงานพัฒนาชุมชน (ปง./ชง.) (๑)
๓. ผู้ช่วยเจ้าพนักงานพัฒนาชุมชน (คุณวุฒิ) (๓)

- ๑) งานสวัสดิการสังคม
- ๒) งานสังคมสงเคราะห์
- ๓) งานส่งเสริมสนับสนุนการพัฒนาคุณภาพชีวิตเด็ก สตรี ผู้สูงอายุ ผู้พิการและผู้ด้อยโอกาส
- ๔) งานส่งเสริมและพัฒนาอาชีพ

ฝ่ายป้องกันและบรรเทาสาธารณภัย
- หัวหน้าฝ่ายป้องกันและบรรเทาสาธารณภัย
(นักบริหารงานทั่วไป ระดับต้น) (๑)

๑. เจ้าพนักงานป้องกันฯ (ปง./ชง.) (๒)
๒. เจ้าพนักงานธุรการ (ปง./ชง.) (๑)
๓. พนักงานขับเครื่องจักรกลขนาดเบา(ทักษะ) (๑)
๔. ผู้ช่วยเจ้าพนักงานป้องกันและบรรเทาสาธารณภัย (คุณวุฒิ) (๑)

- ๑) งานป้องกันและบรรเทาสาธารณภัย
- ๒) งานรักษาความสงบเรียบร้อย
- ๓) งานแผนการป้องกันเฝ้าระวังและแจ้งเตือนภัย
- ๔.งานแผนการระงับเหตุ
- ๕.งานแผนการช่วยเหลือผู้ประสบภัยเร่งด่วน
- ๖.งานแผนการฟื้นฟูและการส่งเคราะห์ผู้ประสบภัย
- ๗.งานศูนย์รับแจ้งเหตุ
- ๘.งานรายงานผลการดำเนินงานตามแผนงานด้านต่างๆ
- ๙.งานจัดตั้งกลุ่มอาสาสมัครบรรเทาสาธารณภัย
- ๑๐.งานฝึกอบรมและฝึกซ้อมตามแผนการป้องกันและบรรเทาสาธารณภัยต่างๆ
๑๑. งานสนับสนุนและประสานงานกับหน่วยงานอื่นที่เกี่ยวข้อง
๑๒. งานสนับสนุนน้ำเพื่อการอุปโภค บริโภคและการเกษตร
๑๓. งานบริการข้อมูล สถิติ ช่วยเหลือให้คำแนะนำทางวิชาการ

ฝ่ายวิเคราะห์นโยบายและแผน
- หัวหน้าฝ่ายวิเคราะห์นโยบายและแผน
(นักบริหารงานทั่วไป ระดับต้น) (๑)

๑. นักวิเคราะห์นโยบายและแผน (ปก./ชก.) (๑)
๒. ผู้ช่วยเจ้าพนักงานธุรการ (คุณวุฒิ) (๑)

- ๑) งานจัดทำแผนพัฒนา อบต.
- ๒) งานส่งเสริมการมีส่วนร่วมของประชาชนในการพัฒนาท้องถิ่น
๓. งานประสานการจัดทำแผนพัฒนาจังหวัด
๔. งานคณะกรรมการพัฒนาองค์การบริหารส่วนตำบล
๕. งานคณะกรรมการจัดทำแผนพัฒนาองค์การบริหารส่วนตำบล
๖. งานงบประมาณ
๗. งานเสนอและขอรับการจัดสรรเงินอุดหนุนขององค์การบริหารส่วนตำบล
๘. งานจัดทำข้อบัญญัติงบประมาณรายจ่ายประจำปีและฉบับเพิ่มเติม(ถ้ามี)
- ๙.งานตรวจติดตามและประเมินผลแผนงาน
๑๐. งานประชาสัมพันธ์
- ๑๑.งานบริการและเผยแพร่วิชาการ
๑๒. งานสถิติข้อมูล
๑๓. งานสารสนเทศ
๑๔. งานบริการข้อมูล สถิติ ช่วยเหลือให้คำแนะนำทางวิชาการ

สำเนาถูกต้อง

(นางรุ่งนภา เมืองงาม)
นักทรัพยากรบุคคลชำนาญการ

โครงสร้างของสำนักปลัด อบต. (ต่อ)

หัวหน้าสำนักปลัด อบต.
(นักบริหารงานทั่วไป ระดับต้น) (๑)

ฝ่ายบริหารงานทั่วไป

- หัวหน้าฝ่ายบริหารงานทั่วไป
(นักบริหารงานทั่วไป ระดับต้น) (๑)
๑. นักวิชาการสาธารณสุข (ปก./ชก.) (๑)
๒. เจ้าพนักงานสาธารณสุข (ปง./ชง.) (๑)

- ๑) งานคุ้มครองดูแลและบำรุงรักษาทรัพยากรธรรมชาติ
- ๒) งานสิ่งแวดล้อม
- ๓) งานการศึกษาค้นคว้า วิจัย วิเคราะห์และจัดทำแผนงานด้านสาธารณสุข
- ๔) งานส่งเสริมสุขภาพ
- ๕) งานป้องกันเฝ้าระวังและควบคุมโรคติดต่อและโรคไม่ติดต่อ
- ๖) งานสุขภาพในสถานประกอบการ
- ๗) งานสุขภาพชุมชน
- ๘) งานอนามัยสิ่งแวดล้อม
- ๙) งานให้บริการด้านสาธารณสุข
- ๑๐) งานการแพทย์ฉุกเฉิน
- ๑๑) งานบริหารสาธารณสุข

- ๑๒) งานส่งเสริมป้องกันควบคุมโรค
- ๑๓) งานหลักประกันสุขภาพ
- ๑๔) งานมาตรฐานและคุณภาพหน่วยบริการ
- ๑๕) งานยุทธศาสตร์สาธารณสุข
- ๑๖) งานกฎหมายสาธารณสุข
- ๑๗) งานบริการรักษาความสะอาด
- ๑๘) งานบริการและพัฒนาระบบจัดการมูลฝอย
- ๑๙) งานบริหารจัดการสิ่งปฏิกูล
- ๒๐) งานอาสาสมัครสาธารณสุข
- ๒๑) งานป้องกันและบำบัด การติดสารเสพติด
- ๒๒) งานสัตว์แพทย์

- ๒๓) งานศึกษา ค้นคว้า วิจัย วิเคราะห์กำหนดมาตรการและแผนดำเนินงานด้านสิ่งแวดล้อม การเฝ้าระวังและตรวจสอบคุณภาพสิ่งแวดล้อม
- ๒๔) งานส่งเสริมสนับสนุนด้านสิ่งแวดล้อม
- ๒๕) งานจัดทำและพัฒนาระบบฐานข้อมูลด้านการจัดการสิ่งแวดล้อม
- ๒๖) งานรณรงค์และการฝึกอบรมสร้างจิตสำนึกด้านสิ่งแวดล้อม
- ๒๗) งานวางแผนและจัดทำแผนดำเนินงานด้านการเฝ้าระวัง ควบคุมมลพิษทางน้ำ อากาศ และเสียง
- ๒๘) งานเฝ้าระวังบำบัดตรวจสอบคุณภาพน้ำ อากาศของเสีย และสารอันตรายต่าง ๆ

ระดับ	อำนาจการท้องถิ่น			วิชาการ			ทั่วไป			พนักงานจ้าง		ลูกจ้างประจำ	รวม
	ต้น	กลาง	สูง	ปฏิบัติการ	ชำนาญการ	ชำนาญการพิเศษ	ปฏิบัติงาน	ชำนาญงาน	อาวุโส	ภารกิจ	ทั่วไป		
จำนวน	๔	-	-	๔	๓	-	๕	๑	-	๑๓	๕	๑	๓๖

สำเนาถูกต้อง

(นางรุ่งนภา เมืองงาม)
นักทรัพยากรบุคคลชำนาญการ

โครงสร้างกองคลัง

ผู้อำนวยการกองคลัง
(นักบริหารงานการคลัง ระดับต้น) (๑)

ฝ่ายพัฒนารายได้

๑. หัวหน้าฝ่ายพัฒนารายได้ (นักบริหารงานการคลัง ระดับต้น) (๑)
๒. นักวิชาการจัดเก็บรายได้ (ปก./ชก.) (๑)
๓. ผู้ช่วยเจ้าพนักงานจัดเก็บรายได้ (คุณวุฒิ) (๒)

- ๑) งานการจ่ายเงิน การรับเงิน การจัดเก็บภาษี ค่าธรรมเนียม และการพัฒนารายได้
- ๒) งานสรุปผล สถิติการจัดเก็บภาษี ค่าธรรมเนียม
๓. งานนำส่งเงิน การเก็บรักษาเงินและเอกสารทางการเงิน

ฝ่ายการเงินและบัญชี

๑. หัวหน้าฝ่ายการเงินและบัญชี (นักบริหารงานการคลัง ระดับต้น) (๑)
๒. นักวิชาการเงินและบัญชี (ปก./ชก.) (๑) ๓. นักวิชาการคลัง (ปก./ชก.) (๑)
๔. เจ้าพนักงานธุรการ (ปง./ชง.) (๑) ๕. เจ้าพนักงานการเงินและบัญชี (ปง./ชง.) (๑)
๖. ผู้ช่วยเจ้าพนักงานการเงินและบัญชี (คุณวุฒิ) (๒) ๗. ผู้ช่วยเจ้าพนักงานธุรการ (คุณวุฒิ) (๓)
๘. คนงาน (๑)

- ๑) งานการตรวจสอบใบสำคัญ ฎีกาทุกประเภท
- ๒) งานการจัดทำบัญชี
- ๓) งานตรวจสอบบัญชีทุกประเภท
- ๔) งานเกี่ยวกับเงินเดือน ค่าจ้าง ค่าตอบแทน เงินบำเหน็จ บำนาญและเงินอื่น ๆ
- ๕) งานจัดทำหรือช่วยจัดทำงบประมาณและเงินนอกงบประมาณ
- ๖) งานเกี่ยวกับสถานะการเงินการคลัง
- ๗) งานการจัดสรรเงินต่าง ๆ
- ๘) งานทะเบียนควบคุมเงินรายได้และรายจ่ายต่าง ๆ
- ๙) งานควบคุมการเบิกจ่ายเงิน
- ๑๐) งานทำงบทดลองประจำเดือนและประจำปี
- ๑๑) งานบริการข้อมูลสถิติ ช่วยเหลือให้คำแนะนำทางวิชาการด้านการเงิน การคลัง การบัญชี

๑. นักวิชาการพัสดุ (ปก./ชก.) (๑)
๒. เจ้าพนักงานพัสดุ (ปง./ชง.) (๑)
๓. ผู้ช่วยเจ้าพนักงานพัสดุ (คุณวุฒิ) (๑)

- ๑) งานเกี่ยวกับการจัดซื้อ จัดจ้าง จัดหา
- ๒) งานทะเบียนคุม
- ๓) งานการจำหน่าย พัสดุ ครุภัณฑ์ และทรัพย์สินต่าง ๆ
- ๔) งานเกี่ยวกับเงินประกันสัญญาทุกประเภท
- ๕) งานบริการข้อมูลสถิติ ช่วยเหลือให้คำแนะนำทางวิชาการด้านการพัสดุและทรัพย์สิน

สำเนาถูกต้อง

(นางรุ่งนภา เมืองงาม)
นักทรัพยากรบุคคลชำนาญการ

ระดับ	อำนวยการท้องถิ่น			วิชาการ			ทั่วไป			พนักงานจ้าง		รวม
	ต้น	กลาง	สูง	ปฏิบัติการ	ชำนาญการ	ชำนาญการพิเศษ	ปฏิบัติงาน	ชำนาญงาน	อาวุโส	ภารกิจ	ทั่วไป	
จำนวน	๓	-	-	-	๔	-	-	๓	-	๘	๑	๑๙

โครงสร้างกองช่าง

ผู้อำนวยการกองช่าง
(นักบริหารงานช่าง ระดับต้น) (๑)



- ๑) งานสำรวจ
- ๒) งานออกแบบ และเขียนแบบ
- ๓) งานประมาณราคา
- ๔) งานจัดทำราคากลาง
- ๕) งานจัดทำข้อมูลทางด้านวิศวกรรมต่าง ๆ
- ๖) งานจัดเก็บและทดสอบคุณภาพวัสดุ
- ๗) งานจัดทำทะเบียนประวัติโครงสร้างพื้นฐาน อาคาร สะพาน คลอง แหล่งน้ำ
- ๘) งานติดตั้งซ่อมบำรุงระบบไฟส่องสว่างและไฟสัญญาณจราจร
- ๙) งานปรับปรุงภูมิทัศน์
- ๑๐) งานผังเมืองตามพระราชบัญญัติการผังเมือง
- ๑๑) งานการควบคุมอาคารตามระเบียบกฎหมาย
- ๑๒) งานตรวจสอบการก่อสร้าง
- ๑๓) งานจัดทำแผนปฏิบัติงานการก่อสร้าง และซ่อมบำรุงประจำปี

- ฝ่ายแบบแผนและก่อสร้าง**
- ๑. หัวหน้าฝ่ายแบบแผนและก่อสร้าง (นักบริหารงานช่าง ระดับต้น) (๑)
 - ๒. วิศวกรโยธา (ปก./ชก.) (๑)
 - ๓. นายช่างโยธา (ปง./ชง.) (๒)
 - ๔. เจ้าพนักงานธุรการ (ปง./ชง.) (๑)
 - ๕. นายช่างโยธา(ลูกจ้างประจำ งานสนับสนุน) (๑)
 - ๖. ผู้ช่วยวิศวกรโยธา (คุณวุฒิ) (๑)
 - ๗. ผู้ช่วยนายช่างโยธา (คุณวุฒิ) (๒)
 - ๘. ผู้ช่วยนายช่างเขียนแบบ (คุณวุฒิ) (๑)
 - ๙. ผู้ช่วยเจ้าพนักงานธุรการ (คุณวุฒิ) (๒)
 - ๑๐. พนักงานขับเครื่องจักรกลขนาดเบา (ทักษะ) (๑)
 - ๑๑. ช่างก่อสร้าง (ทักษะ) (๒)
 - ๑๒. คนงาน (๒)

- ๑๔) งานควบคุมการก่อสร้างและซ่อมบำรุง
 - ๑๕) งานจัดทำประวัติติดตาม ควบคุมการปฏิบัติงานเครื่องจักรกล
 - ๑๖) งานจัดทำทะเบียนประวัติการใช้เครื่องจักรกลและยานพาหนะ
 - ๑๗) งานแผนการบำรุงรักษาเครื่องจักรกลและยานพาหนะ
 - ๑๘) งานเกี่ยวกับการประปา
 - ๑๙) งานช่วยเหลือสนับสนุนเครื่องจักรกล
 - ๒๐) งานช่วยเหลือสนับสนุนการป้องกันและบรรเทาสาธารณภัย
 - ๒๑) งานช่วยเหลือสนับสนุนด้านทรัพยากรธรรมชาติและสิ่งแวดล้อม
 - ๒๒) งานจัดทำทะเบียนควบคุมการจัดซื้อ เก็บรักษา การเบิกจ่ายวัสดุ อุปกรณ์ อะไหล่ น้ำมันเชื้อเพลิง
 - ๒๓) งานบริการข้อมูล สถิติ ช่วยเหลือให้คำแนะนำทางวิชาการด้านวิศวกรรมต่าง ๆ
- สำเนาถูกต้อง
- (นางรุ่งนภา เมืองงาม)

นักทรัพยากรบุคคลชำนาญการ

ระดับ	อำนาจการท้องถิ่น			วิชาการ			ทั่วไป			พนักงานจ้าง		ลูกจ้างประจำ	รวม
	ต้น	กลาง	สูง	ปฏิบัติการ	ชำนาญการ	ชำนาญการพิเศษ	ปฏิบัติงาน	ชำนาญงาน	อาวุโส	ภารกิจ	ทั่วไป		
จำนวน	๒	-	-	๑	-	-	๒	๑	-	๙	๒	๑	๑๘

โครงสร้างกองการศึกษา ศาสนาและวัฒนธรรม

ผู้อำนวยการกองการศึกษา
(นักบริหารงานการศึกษา ระดับกลาง) (๑)

ฝ่ายบริหารการศึกษา

๑. หัวหน้าฝ่ายบริหารการศึกษา (นักบริหารงานการศึกษา ระดับต้น (๑)
๒. นักวิชาการวัฒนธรรม (ปก./ชก.) (๑)
๓. เจ้าพนักงานการเงินและบัญชี (ปง./ชง.) (๑)
๔. เจ้าพนักงานพัสดุ (ปง./ชง.) (๑)
๕. ผู้อำนวยการศูนย์พัฒนาเด็กเล็ก (๘)
๖. ครู (คศ.๒) (๑๑)
๗. ครู (คศ๑) (๒)
๘. ครูผู้ช่วย(๑)
๙. ผู้ช่วยเจ้าพนักงานการเงินและบัญชี (คุณวุฒิ) (๑)
๑๐. ผู้ดูแลเด็ก (ทักษะ) (๑๓)
๑๑. ผู้ดูแลเด็ก (ทั่วไป) (๔)
๑๒. คนงาน (๔)
๑๓. พนักงานขับรถ (ทักษะ) (๑)
๑๔. ผู้ช่วยเจ้าพนักงานพัสดุ (๑)
๑๕. ผู้ช่วยเจ้าพนักงานธุรการ (๒)
๑๖. นักจัดการงานทั่วไป (ปก./ชก.)+๑

กลุ่มงานส่งเสริมการศึกษา ศาสนาและวัฒนธรรม

- หัวหน้ากลุ่มงานส่งเสริมการศึกษา ศาสนาและวัฒนธรรม
๑. นักวิชาการศึกษา (ชพ.) (๑)
 ๒. นักวิชาการศึกษา (ปก./ชก.) (๑)
 ๓. เจ้าพนักงานธุรการ (ปง./ชง.) (๑)
 ๔. ผู้ช่วยนักวิชาการวัฒนธรรม (๑)

- ๑) งานบริหารการศึกษา
- ๒) งานพัฒนาการศึกษา ทั้งการศึกษาในระบบ การศึกษา การศึกษานอกระบบการศึกษา และการศึกษาตามอัธยาศัย เช่น การจัดการศึกษาปฐมวัย อนุบาลศึกษา ปฐมศึกษา มัธยมศึกษา และอาชีวศึกษา
- ๓) งานบริหารวิชาการด้านการศึกษา
- ๔) งานโรงเรียน
- ๕) งานกิจการนักเรียน
- ๖) งานการศึกษาปฐมวัย
- ๗) งานขยายโอกาสทางการศึกษา
- ๘) งานฝึกและส่งเสริมอาชีพ

- ๙) งานห้องสมุด
- ๑๐) งานเครือข่ายทางการศึกษา
- ๑๑) งานศึกษานิเทศก์
- ๑๒) งานส่งเสริมคุณภาพและมาตรฐานหลักสูตร
- ๑๓) งานพัฒนาสื่อเทคโนโลยีและนวัตกรรมทางการศึกษา
- ๑๔) งานศูนย์พัฒนาเด็กเล็ก
- ๑๕) งานส่งเสริมสวัสดิการ สวัสดิภาพและกองทุนเพื่อการศึกษา
- ๑๖) งานบริหารงานบุคคลของพนักงานครู บุคลากรทางการศึกษา ลูกจ้าง และพนักงานจ้างสังกัดสถานศึกษาและศูนย์พัฒนาเด็กเล็ก
- ๑๗) งานเกี่ยวข้องกับการจัดซื้อ จัดจ้าง จัดหาพัสดุ
- ๑๘) งานการเงินและบัญชี

๑. งานการศึกษา
๒. งานบำรุงศิลปะ จารีตประเพณี ภูมิปัญญาท้องถิ่นและวัฒนธรรมอันดีของท้องถิ่น
๓. งานพิพิธภัณฑ์
๔. งานการกีฬาและนันทนาการ
๕. งานกิจกรรมเด็กเยาวชน และการศึกษานอกโรงเรียน
- ๖) งานบริการข้อมูล สถิติ ช่วยเหลือให้คำแนะนำทางวิชาการ

สำเนาถูกต้อง

(นางรุ่งนภา เมืองงาม)

นักทรัพยากรบุคคลชำนาญการ

ระดับ	อำนาจการท้องถิ่น			วิชาการ			ทั่วไป		ผอ.ศูนย์ สพด.	ครู คศ.๒	ครู คศ. ๑	ครู ผู้ช่วย	พนักงานจ้างตามภารกิจ	พนักงานจ้างทั่วไป	รวม
	ต้น	กลาง	สูง	ปฏิบัติการ	ชำนาญการ	ชำนาญการพิเศษ	ปฏิบัติงาน	ชำนาญงาน							
จำนวน	๑	๑	-	๑ (+๑)	๑	๑	๒	๑	๘	๑๑	๒	๑	๑๘	๔	๓๖

โครงสร้างหน่วยตรวจสอบภายใน

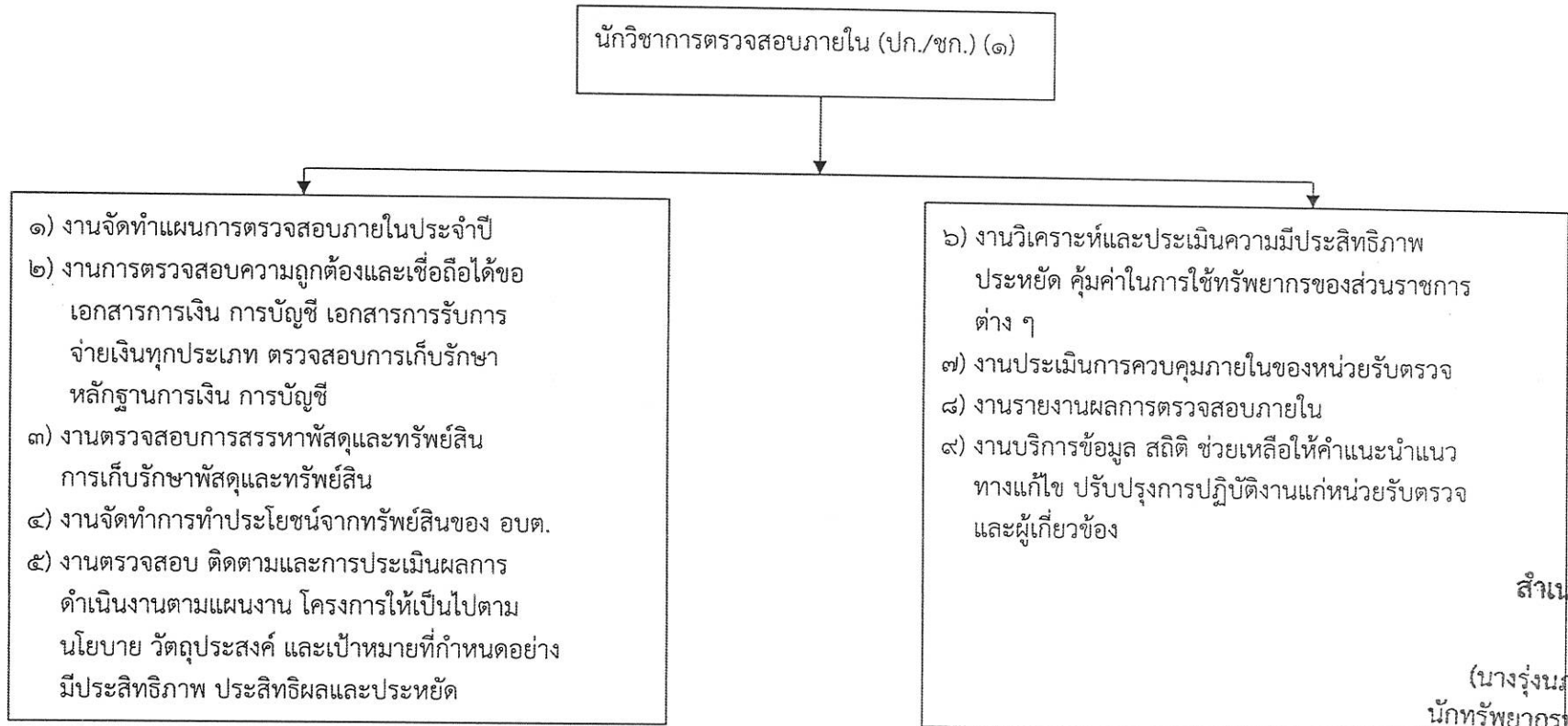

ระดับ	อำนาจการท้องถิ่น			วิชาการ			ทั่วไป			พนักงานจ้าง		รวม
	ต้น	กลาง	สูง	ปฏิบัติการ	ชำนาญการ	ชำนาญการพิเศษ	ปฏิบัติงาน	ชำนาญงาน	อาวุโส	ภารกิจ	ทั่วไป	
จำนวน	-	-	-	๑	-	-	-	-	-	-	-	๑

บัญชีค่าใช้จ่ายเงินเดือน ค่าจ้าง ประโยชน์ตอบแทนอื่น
ของพนักงานส่วนท้องถิ่นและลูกจ้าง (มาตรา 35)
ที่ตั้งจ่ายในงบประมาณรายจ่าย ประจำปีงบประมาณ 2567
องค์การบริหารส่วนตำบลท่าก้อ อำเภอแม่สรวย จังหวัดเชียงราย

ลำดับที่	รายการ	จ่ายจริงปี 2567 (บาท)	หมายเหตุ
1	เงินประจำตำแหน่งของข้าราชการ หรือพนักงานส่วนท้องถิ่น - เงินเดือนข้าราชการ พนักงานส่วนตำบล	10,491,606.85	
2	เงินตอบแทนอื่นๆ หรือเงินค่าตอบแทนอื่นๆ หรือเงินเพิ่มพิเศษ หรือ เงินเพิ่มอื่นๆ ตามที่กฎหมาย กฎ หรือระเบียบกำหนด ในลักษณะ ดังนี้ 2.1 เงินค่าตอบแทนนอกเหนือจากเงินเดือน - เงินประจำตำแหน่ง 284,645.16 - เงินเพิ่มต่างๆ ของพนักงานส่วนตำบล 67,200.00 - ค่าจ้างลูกจ้างประจำ (เดิม) 567,840.00 - ค่าตอบแทนพนักงานจ้าง 6,053,532.72 2.2 ค่าตอบแทนพิเศษ - 2.3 เงินเพิ่มการครองชีพชั่วคราว - พนักงานส่วนตำบล 38,600.00 - พนักงานจ้าง 512,699.17 2.4 เงินเพิ่มสำหรับตำแหน่งที่มีเหตุพิเศษของผู้ปฏิบัติงานด้านพัฒนาสังคม และสวัสดิการ (พ.ต.พ.) - 2.5 เงินเพิ่มสำหรับตำแหน่งที่มีเหตุพิเศษของผู้ปฏิบัติงานด้านการ สาธารณสุข (พ.ต.ส.) - 2.6 เงินค่าตอบแทนเจ้าหน้าที่ที่ปฏิบัติงานให้หน่วยงานบริการในสังกัด องค์กรปกครองส่วนท้องถิ่น - ค่าตอบแทนบุคคลหรือคณะกรรมการฯ ว่าด้วยการจัดซื้อจัดจ้าง 654,050.00 - ค่าสมนาคุณกรรมการสอบคัดเลือกฯ - - ค่าตอบแทนคณะกรรมการสอบข้อเท็จจริงความรับผิดชอบทางละเมิด - - ค่าตอบแทนเจ้าหน้าที่ในการเลือกตั้ง - - ค่าตอบแทนการปฏิบัติงานนอกเวลาราชการ 14,500.00 2.7 เงินเพิ่มพิเศษสำหรับการสู้รบ (พ.ส.ร.) -		

สำเนาถูกต้อง

สำเนาถูกต้อง

(นางรุ่งนภา เมืองงาม)
นักทรัพยากรบุคคลชำนาญการ

(นางรุ่งนภา เมืองงาม)
นักทรัพยากรบุคคลชำนาญการ

ลำดับที่	รายการ	จ่ายจริง ปี 2567 (บาท)	หมายเหตุ
	2.8 เงินเพิ่มสำหรับตำแหน่งที่มีเหตุพิเศษของผู้ปฏิบัติงานด้านการป้องกันภัยและดับเพลิง	-	
	2.9 เงินเพิ่มสำหรับตำแหน่งที่มีเหตุพิเศษของผู้ปฏิบัติงานด้านกฎหมายตำแหน่งนิติกร (พ.ต.ก.)	-	
	2.10 เงินเพิ่มสำหรับตำแหน่งที่มีเหตุพิเศษของผู้ปฏิบัติงานของครูการศึกษา (พ.ค.ศ.)	-	
	2.11 เงินวิทยฐานะ	-	
	2.12 เงินช่วยเหลือเกี่ยวกับศพ	-	
	2.13 เงินอื่นๆ ที่จ่ายควบกับเงินเดือนในลักษณะเดียวกัน	-	
3	เงินสวัสดิการสำหรับการปฏิบัติงานประจำสำนักงานในพื้นที่พิเศษ (สปพ.)	-	
4	เงินค่าตอบแทนพิเศษรายเดือนให้แก่เจ้าหน้าที่ผู้ปฏิบัติงานในพื้นที่จังหวัดชายแดนภาคใต้	-	
5	เงินสวัสดิการเกี่ยวกับการศึกษาบุตร รวมถึงเงินทุนสนับสนุนการศึกษาแก่บุตรข้าราชการและลูกจ้างประจำของกรุงเทพมหานครและข้าราชการครู กทม.	117,870.00	
6	เงินสวัสดิการเกี่ยวกับการรักษาพยาบาล	-	
7	เงินตอบแทนผู้ปฏิบัติงานด้านความเจ็บป่วยนอกเวลาราชการและวันหยุดราชการ เฉพาะสำหรับข้าราชการ หรือพนักงานส่วนท้องถิ่น ลูกจ้าง และพนักงานจ้าง (แพทย์, พยาบาล, ทันตแพทย์ ฯลฯ)	-	
8	เงินเพิ่มพิเศษสำหรับบุคลากรทางด้านการทันตแพทย์และสาธารณสุขสำหรับแพทย์ ทันตแพทย์ และเภสัชกรที่ไม่ปฏิบัติเวชปฏิบัติส่วนตัว	-	
9	ค่าเช่าบ้าน	729,100.00	
10	เงินทำขวัญข้าราชการ หรือพนักงานส่วนท้องถิ่น ลูกจ้าง และพนักงานจ้าง ซึ่งได้รับอันตรายหรือเจ็บป่วยเพราะการปฏิบัติหน้าที่	-	
11	เงินเกี่ยวกับศพข้าราชการ หรือพนักงานส่วนท้องถิ่น ลูกจ้าง และพนักงานจ้าง ซึ่งถึงแก่ความตายในระหว่างเดินทางไปราชการ	27,000.00	
12	เงินบำเหน็จลูกจ้างประจำ	-	สำเนาถูกต้อง
13	เงินช่วยเหลือค่าครองชีพผู้รับบำนาญของข้าราชการ/พนักงานส่วนท้องถิ่น ที่มีใช้ตำแหน่งครู (ขคบ.) รวมถึงเงินช่วยเหลือรายเดือนผู้รับบำนาญซึ่งลาออกจากราชการก่อนเกษียณอายุของกรุงเทพมหานคร(ขรบ.)	-	815 (นางรุ่งนภา เมืองงาม) นักทรัพยากรบุคคลชำนาญการ
14	เงินสมทบกองทุนประกันสังคม	392,007.00	
15	เงินสมทบกองทุนบำเหน็จบำนาญข้าราชการส่วนท้องถิ่น(ก.บ.ท.)	867,980.00	

สำเนาถูกต้อง

(นางรุ่งนภา เมืองงาม)
นักทรัพยากรบุคคลชำนาญการ

ลำดับที่	รายการ	จ่ายจริง ปี 2567 (บาท)	หมายเหตุ
16	เงินสมทบกองทุนบำเหน็จบำนาญข้าราชการกรุงเทพมหานคร	-	
17	บำเหน็จความชอบค่าทดแทนและการช่วยเหลือเจ้าหน้าที่ประชาชน ผู้ปฏิบัติหน้าที่ราชการหรือช่วยราชการ เนื่องในการป้องกันอธิปไตยและ รักษาความสงบเรียบร้อยของประเทศ	-	
18	เงินประโยชน์ตอบแทนอื่นเป็นกรณีพิเศษอันมีลักษณะเป็นเงินรางวัล ประจำปีแก่ข้าราชการ หรือพนักงานส่วนท้องถิ่น ลูกจ้าง และพนักงานจ้าง	2,742,135.43	
19	ทุนการศึกษา	-	
20	เงินเกษียณอายุก่อนกำหนด	-	
21	เงินสมทบกองทุนเงินทดแทน ตามกฎหมายว่าด้วยเงินทดแทน	5,729.00	
22	เงินเพิ่มสำหรับพนักงานจ้างผู้ปฏิบัติงานที่มีลักษณะเป็นการเสี่ยงภัยต่อสุขภาพ	-	
รวมเป็นเงินทั้งสิ้น		23,566,495.33	ช่อง 1
งบประมาณรายจ่าย จ่ายจริงปีงบประมาณ 2567		104,608,375.31	ช่อง 2
คิดเป็นร้อยละ		22.53	ช่อง 3

(ลงชื่อ)..........ผู้อำนวยการกองคลัง
(นางกานดา อิ่มสุวรรณ)

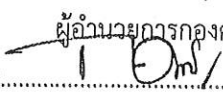
ผู้อำนวยการกองคลัง
(ลงชื่อ)..........ปลัด อบต.ท่าก้อ
(นางสาวกรกวิณ์ ริดจันทร์)
ปลัดองค์การบริหารส่วนตำบลท่าก้อ

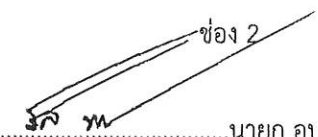
ช่อง 1 x 100 = ช่อง 3
ช่อง 2
ลงชื่อ..........นายก อบต.ท่าก้อ
(นายรัชชนพงษ์ รัตนะ)
นายกองค์การบริหารส่วนตำบลท่าก้อ

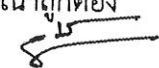
สำเนาถูกต้อง

(นางรุ่งนภา เมืองงาม)
นักทรัพยากรบุคคลชำนาญการ

สำเนาถูกต้อง

(นางรุ่งนภา เมืองงาม)
นักทรัพยากรบุคคลชำนาญการ

บัญชีค่าใช้จ่ายเงินเดือน ค่าจ้าง ประโยชน์ตอบแทนอื่น
ของพนักงานส่วนท้องถิ่นและลูกจ้าง
ที่ตั้งจ่ายในงบประมาณรายจ่าย ประจำปีงบประมาณ พ.ศ. 2568
องค์การบริหารส่วนตำบลท่าก้อ อำเภอแม่สรวย จังหวัดเชียงราย

ลำดับที่	รายการ	ตั้งจ่ายปี 2568 (บาท)	หมายเหตุ
1	เงินเดือนและเงินเพิ่มอื่นๆ ที่จ่ายควบกับเงินเดือน		
	1) เงินเดือน (ข้าราชการ/พนักงานส่วนท้องถิ่น)		
	แผนงาน บริหารงานทั่วไป		
	- งานบริหารทั่วไป	3,257,400.00	
	- งานวางแผนสถิติและวิชาการ	741,120.00	
	- งานบริหารงานคลัง	4,063,380.00	
	- งานควบคุมภายในและการตรวจสอบภายใน	253,680.00	
	แผนงาน การรักษาความสงบภายใน	1,319,040.00	
	แผนงาน การศึกษา	1,873,260.00	
	แผนงาน สาธารณสุข	523,680.00	
	แผนงาน สร้างความเข้มแข็งของชุมชน	564,660.00	
	แผนงาน การศาสนา วัฒนธรรม และนันทนาการ	568,920.00	
	แผนงาน อุตสาหกรรมและการโยธา		
	- งานบริหารทั่วไปเกี่ยวกับอุตสาหกรรมและการโยธา	539,880.00	
	- งานก่อสร้าง	1,566,540.00	
	แผนงาน การเกษตร	249,240.00	
	2) เงินประจำตำแหน่งของผู้บริหาร		
	แผนงาน บริหารงานทั่วไป		
	- งานบริหารทั่วไป	186,000.00	
	- งานวางแผนสถิติและวิชาการ	18,000.00	
	- งานบริหารงานคลัง	78,000.00	
		สำเนาถูกต้อง	

(นางรุ่งนภา เมืองงาม)

นักทรัพยากรบุคคลชำนาญการ

สำเนาถูกต้อง

(นางรุ่งนภา เมืองงาม)

นักทรัพยากรบุคคลชำนาญการ

ลำดับที่	รายการ	ตั้งจ่ายปี 2568 (บาท)	หมายเหตุ
	แผนงาน การรักษาความสงบภายใน	18,000.00	
	แผนงาน การศึกษา	85,200.00	
	แผนงาน อุตสาหกรรมและการโยธา		
	- งานบริหารทั่วไปเกี่ยวกับอุตสาหกรรมและการโยธา	42,000.00	
	- งานก่อสร้าง	18,000.00	
	3) เงินเพิ่มอื่นๆ ที่จ่ายควบกับเงินเดือน เช่น		
	- เงินเพิ่มค่าวิชา (พ.ค.ว.)		
	แผนงาน.....	-	
	- เงินเพิ่มพิเศษสำหรับการสู้รบ (พ.ส.ร.)		
	แผนงาน.....	-	
	- เงินเพิ่มค่าภาษามาลาอายุ (พ.ภ.ม.)		
	แผนงาน.....	-	
	- เงินเพิ่มสำหรับตำแหน่งปลัดเทศบาล/ผู้อำนวยการ ระดับกลาง		
	ค่าตอบแทนรายเดือน		
	แผนงาน บริหารงานทั่วไป	84,000.00	
	แผนงาน การศึกษา ศาสนา และวัฒนธรรม	67,200.00	
	- เงินเพิ่มสำหรับตำแหน่งที่มีเหตุพิเศษตำแหน่งนิติกร (พ.ต.ก.)		
	แผนงาน.....	-	
	- เงินเพิ่มค่าครองชีพชั่วคราว (พนักงาน)		
	แผนงาน บริหารงานทั่วไป		
	- งานบริหารทั่วไป	12,000.00	
	- งานบริหารงานคลัง	10,000.00	
	แผนงาน การรักษาความสงบภายใน	48,000.00	
	แผนงาน การศึกษา	48,000.00	
	แผนงาน สาธารณสุข	24,000.00	
	แผนงาน สร้างความเข้มแข็งของชุมชน	24,000.00	
	แผนงาน อุตสาหกรรมและการโยธา	84,000.00	

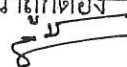
สำเนาถูกต้อง

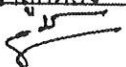
สำเนาถูกต้อง

(นางรุ่งนภา เมืองงาม)
นักทรัพยากรบุคคลชำนาญการ

(นางรุ่งนภา เมืองงาม)
นักทรัพยากรบุคคลชำนาญการ

ลำดับที่	รายการ	ตั้งจ่ายปี 2568 (บาท)	หมายเหตุ
2	ค่าจ้าง/ค่าตอบแทน		
	1) ค่าจ้างลูกจ้างประจำ (เดิม) แผนงาน บริหารงานทั่วไป แผนงาน อุตสาหกรรมและการโยธา	336,360.00 271,200.00	
2) ค่าตอบแทนพนักงานจ้าง	แผนงาน บริหารงานทั่วไป		
	- งานบริหารทั่วไป	1,406,160.00	
	- งานวางแผนสถิติและวิชาการ	177,120.00	
	- งานบริหารงานคลัง	1,385,160.00	
	แผนงาน การรักษาความสงบภายใน	282,840.00	
	แผนงาน การศึกษา		
	- งานบริหารทั่วไปเกี่ยวกับการศึกษา	753,600.00	
	- งานระดับก่อนวัยเรียนและประถมศึกษา	1,018,800.00	
	แผนงาน สร้างความเข้มแข็งของชุมชน	496,800.00	
	แผนงาน การศาสนา วัฒนธรรม และนันทนาการ	316,800.00	
	แผนงาน อุตสาหกรรมและการโยธา	1,435,320.00	
	แผนงาน การเกษตร	356,400.00	
	3) เงินเพิ่มค่าครองชีพชั่วคราว (ลูกจ้างประจำ+พนักงานจ้าง) แผนงาน บริหารงานทั่วไป	- งานบริหารทั่วไป	84,000.00
- งานบริหารงานคลัง		123,600.00	
แผนงาน การรักษาความสงบภายใน		48,000.00	
แผนงาน การศึกษา			
- งานบริหารทั่วไปเกี่ยวกับการศึกษา		84,000.00	
- งานระดับก่อนวัยเรียนและประถมศึกษา		72,000.00	
แผนงาน สร้างความเข้มแข็งของชุมชน		30,000.00	
แผนงาน การศาสนา วัฒนธรรม และนันทนาการ		24,000.00	

สำเนาถูกต้อง

(นางรุ่งนภา เมืองงาม)

นักทรัพยากรบุคคลชำนาญการ

สำเนาถูกต้อง

(นางรุ่งนภา เมืองงาม)

นักทรัพยากรบุคคลชำนาญการ

ลำดับที่	รายการ	ตั้งจ่ายปี 2568 (บาท)	หมายเหตุ
	แผนงาน อุตสาหกรรมและการโยธา	372,000.00	
	แผนงาน การเกษตร	24,000.00	
3	ค่าตอบแทนที่เป็นสวัสดิการ		
	1) เงินสวัสดิการสำหรับการปฏิบัติงานประจำสำนักงานในพื้นที่พิเศษ (สปท.) แผนงาน.....		
	2) เงินค่าตอบแทนพิเศษรายเดือนให้แก่เจ้าหน้าที่ผู้ปฏิบัติงานในพื้นที่ จังหวัดชายแดนภาคใต้ แผนงาน.....		
	3) เงินสวัสดิการเกี่ยวกับการศึกษาบุตร รวมถึงเงินทุนสนับสนุนการศึกษา แก่บุตรข้าราชการและลูกจ้างประจำของกรุงเทพมหานครและข้าราชการครุ กทม. แผนงาน บริหารงานทั่วไป - งานบริหารทั่วไป - งานวางแผนสถิติและวิชาการ - งานบริหารงานคลัง แผนงาน การรักษาความสงบภายใน แผนงาน การศึกษา - งานบริหารทั่วไปเกี่ยวกับการศึกษา แผนงาน อุตสาหกรรมและการโยธา	35,000.00 10,000.00 30,000.00 10,000.00 10,000.00 20,000.00	
	4) เงินสวัสดิการเกี่ยวกับการรักษาพยาบาล แผนงาน.....		
	5) เงินตอบแทนผู้ปฏิบัติงานด้านความเจ็บป่วยนอกเวลาราชการและใน วันหยุดราชการ เฉพาะสำหรับข้าราชการ/พนักงานส่วนท้องถิ่น และ ลูกจ้าง (แพทย์, พยาบาล, ทันตแพทย์ ฯลฯ) แผนงาน.....		
	6) เงินเพิ่มพิเศษสำหรับบุคลากรทางด้านการทันตแพทย์และเภสัชกร ที่ไม่เป็นปฏิบัติวิชาชีพส่วนตัว แผนงาน.....		สำเนาถูกต้อง  (นางรุ่งนภา เมืองงาม) นักทรัพยากรบุคคลชำนาญการ

สำเนาถูกต้อง

(นางรุ่งนภา เมืองงาม)
นักทรัพยากรบุคคลชำนาญการ

ลำดับที่	รายการ	ตั้งจ่ายปี 2568 (บาท)	หมายเหตุ
7) ค่าเช่าบ้าน	แผนงาน บริหารงานทั่วไป - งานบริหารทั่วไป - งานวางแผนสถิติและวิชาการ - งานบริหารงานคลัง แผนงาน การรักษาความสงบภายใน แผนงาน การศึกษา แผนงาน สาธารณสุข แผนงาน สร้างความเข้มแข็งของชุมชน แผนงาน อุตสาหกรรมและการโยธา แผนงาน การเกษตร	300,000.00 50,000.00 300,000.00 150,000.00 48,000.00 15,000.00 5,000.00 36,000.00 48,000.00	
8)	เงินทำขวัญข้าราชการ/พนักงานส่วนท้องถิ่น และลูกจ้าง ซึ่งได้รับ อันตรายหรือเจ็บป่วยเพราะการปฏิบัติงานในหน้าที่ แผนงาน.....	-	
9)	เงินเกี่ยวกับศพข้าราชการ /พนักงานส่วนท้องถิ่น และลูกจ้าง ซึ่งถึงแก่ความตายในระหว่างเดินทางไปราชการ แผนงาน งบกลาง	15,000.00	
10)	บำเหน็จลูกจ้างประจำ แผนงาน.....	-	
11)	เงินช่วยเหลือค่าครองชีพผู้รับบำนาญของข้าราชการ/พนักงาน ส่วนท้องถิ่น ที่มีใช้ตำแหน่งครู (ชคบ.) รวมถึงเงินช่วยเหลือรายเดือนผู้รับ บำนาญซึ่งลาออกจากราชการก่อนเกษียณอายุของกรุงเทพมหานคร(ชรบ.) แผนงาน.....	-	
12)	เงินสมทบกองทุนประกันสังคม แผนงาน งบกลาง	400,000.00	
13)	เงินสมทบกองทุนเงินทดแทน แผนงาน งบกลาง	10,000.00	
14)	เงินสมทบกองทุนบำเหน็จบำนาญข้าราชการส่วนท้องถิ่น(ก.บ.ท.) แผนงาน งบกลาง	902,880.00	สำเนาถูกต้อง (นางรุ่งนภา เมืองงาม)

สำเนาถูกต้อง นักทรัพยากรบุคคลชำนาญการ

(นางรุ่งนภา เมืองงาม)
นักทรัพยากรบุคคลชำนาญการ

ลำดับที่	รายการ	ตั้งจ่ายปี 2568 (บาท)	หมายเหตุ
15)	เงินสมทบกองทุนบำเหน็จบำนาญข้าราชการกรุงเทพมหานคร แผนงาน.....	-	
16)	บำเหน็จความชอบค่าทดแทนและการช่วยเหลือเจ้าหน้าที่ประชาชน ผู้ปฏิบัติหน้าที่ราชการหรือช่วยราชการ เนื่องในการป้องกันอธิปไตยและ รักษาความสงบเรียบร้อยของประเทศ แผนงาน.....	-	
17)	เงินประโยชน์ตอบแทนอื่นเป็นกรณีพิเศษอันมีลักษณะเป็นเงินรางวัล ประจำปีแก่ข้าราชการ หรือพนักงานส่วนท้องถิ่น ลูกจ้าง และพนักงานจ้าง แผนงาน บริหารงานทั่วไป	100,000.00	
18)	ทุนการศึกษา แผนงาน.....	-	
19)	เงินเกษียณอายุก่อนกำหนด แผนงาน.....	-	
	รวมเป็นเงินทั้งสิ้น	27,960,240.00	ช่อง 1
	ยอดตั้งจ่าย	112,500,000.00	ช่อง 2
	คิดเป็นร้อยละ	24.85	ช่อง 3

(ลงชื่อ).....
(นางกานดา อิ่มสุวรรณ) ผู้อำนวยการกองคลัง

ช่อง 1 x 100 = ช่อง 3
ช่อง 2

(ลงชื่อ).....
(นางสาวกรวิมล ริดจันทร์) ปลัด อบต.ท่าก้อ
ปลัดองค์การบริหารส่วนตำบลท่าก้อ

(ลงชื่อ).....
(นายรัชตพงษ์ รัตนะ) นายก อบต.ท่าก้อ

สำเนาถูกต้อง
(นางรุ่งนภา เมืองงาม)
นักทรัพยากรบุคคลชำนาญการ

สำเนาถูกต้อง
(นางรุ่งนภา เมืองงาม)
นักทรัพยากรบุคคลชำนาญการ

๙. ภาวะค่าใช้จ่ายเกี่ยวกับเงินเดือนและประโยชน์ตอบแทนอื่น ปีงบประมาณ ๒๕๖๗ - ๒๕๖๙ จำนวนตามระเบียบบริหารงานบุคคลส่วนท้องถิ่น พ.ศ. ๒๕๕๒ มาตรา ๓๕
องค์การบริหารส่วนตำบลท่าก้อ อำเภอแม่สรวย จังหวัดเชียงราย (ก่อน)

ที่	ชื่อสายงาน	ระดับ ตำแหน่ง	จำนวน ทั้งหมด	จำนวนที่มีอยู่			อัตราค่าแห่งที่คาดว่าจะต้องใช้			กำลังคนที่ต้องการเพิ่ม			ภาวะค่าใช้จ่ายที่ต้องการเพิ่มขึ้น (๓)			ค่าใช้จ่ายรวม (๔)			หมายเหตุ	
				จำนวน(คน)	จำนวนเงิน (๑)*	เงินประจำ ตำแหน่ง(๒)	ในช่วงระยะ ๓ ปี ข้างหน้า													
							๒๕๖๗	๒๕๖๘	๒๕๖๙	๒๕๖๗	๒๕๖๘	๒๕๖๙	๒๕๖๗	๒๕๖๘	๒๕๖๙	๒๕๖๗	๒๕๖๘	๒๕๖๙		
๑	ปลัด อบต.(นักบริหารงานท้องถิ่น)	กลาง/ต้น	๑	๑	๕๓๑,๓๖๐	๔๘,๐๐๐	๑	๑	๑	-	-	-	๑๖,๖๘๐	๑๖,๖๘๐	๑๗,๕๒๐	๕๙๖,๐๔๐	๖๑๒,๗๒๐	๖๓๐,๒๔๐	๔๔,๒๘๐	
๒	รองปลัด อบต. (นักบริหารงานท้องถิ่น ระดับต้น)	ต้น	๑	๑	๔๐๑,๙๔๐	๔๒,๐๐๐	๑	๑	๑	-	-	-	๘,๓๔๐	๑๕,๔๘๐	๑๖,๐๘๐	๔๕๒,๒๘๐	๔๖๗,๗๖๐	๔๘๓,๘๔๐	๔๑,๕๕๐	
	หน่วยตรวจสอบภายใน																			
๓	นักวิชาการตรวจสอบภายใน	ปฎ./ชก.	๑	๑	๒๘๔,๕๒๐	-	๑	๑	๑	-	-	-	๘,๔๐๐	๘,๔๐๐	๘,๘๘๐	๒๙๒,๙๒๐	๓๐๑,๓๒๐	๓๑๐,๒๐๐	๒๓,๗๑๐	
	สำนักปลัด																			
๔	หัวหน้าสำนักปลัด (นักบริหารงานทั่วไป)	ต้น	๑	๑	๕๐๖,๕๒๐	๔๒,๐๐๐	๑	๑	๑	-	-	-	๑๓,๖๒๐	๑๙,๓๒๐	๑๖,๔๔๐	๕๖๒,๑๔๐	๕๘๑,๔๖๐	๕๙๗,๙๐๐	๔๒,๒๑๐	
	ฝ่ายบริหารงานทั่วไป																			
๕	หัวหน้าฝ่ายงานบริหารงานทั่วไป (นักบริหารงานทั่วไป)	ต้น	๑	๑	๕๐๖,๕๒๐	๑๘,๐๐๐	๑	๑	๑	-	-	-	๑๖,๔๔๐	๑๖,๙๒๐	๑๘,๐๐๐	๕๔๐,๙๖๐	๕๕๗,๘๘๐	๕๗๕,๘๘๐	๔๒,๒๑๐	
๖	นักทรัพยากรบุคคล	ปฎ./ชก.	๑	๑	๓๕๖,๑๖๐	-	๑	๑	๑	-	-	-	๑๓,๓๒๐	๑๒,๑๒๐	๑๒,๖๐๐	๓๖๙,๔๘๐	๓๘๑,๖๐๐	๓๙๔,๒๐๐	๒๙,๖๘๐	
๗	นักพัฒนาชุมชน	ปฎ./ชก.	๑	๑	๓๐๕,๖๔๐	-	๑	๑	๑	-	-	-	๗,๖๘๐	๘,๗๖๐	๙,๐๐๐	๓๑๓,๓๒๐	๓๒๒,๐๘๐	๓๓๑,๐๘๐	๒๕,๔๗๐	
๘	นักจัดการงานทั่วไป	ปฎ./ชก.	๑	๑	๓๙๖,๐๐๐	-	๑	๑	๑	-	-	-	๑๒,๙๖๐	๑๓,๔๔๐	๑๓,๓๒๐	๔๐๘,๙๖๐	๔๒๒,๔๐๐	๔๓๕,๗๒๐	๓๓,๐๐๐	
๙	นักวิชาการเกษตร	ปฎ./ชก.	๑	๑	๒๘๐,๐๘๐	-	๑	๑	๑	-	-	-	๗,๖๘๐	๗,๘๐๐	๘,๗๖๐	๒๘๗,๗๖๐	๒๙๕,๕๖๐	๓๐๔,๓๒๐	๒๓,๓๔๐	
๑๐	นิติกร	ปฎ./ชก.	๑	-	๒๓๘,๕๖๐	-	๑	๑	๑	-	-	-	๓๕๕,๓๒๐	๑๒,๐๐๐	๑๒,๐๐๐	๕๙๓,๘๘๐	๖๐๕,๘๘๐	๖๑๗,๘๘๐	ว่าง ๓๐ ม.ย. ๖๗	
๑๑	นักวิชาการสาธารณสุข	ปฎ./ชก.	๑	-	๒๓๘,๕๖๐	-	๑	๑	๑	-	-	-	๓๕๕,๓๒๐	๑๒,๐๐๐	๑๒,๐๐๐	๕๙๓,๘๘๐	๖๐๕,๘๘๐	๖๑๗,๘๘๐	ว่าง ๓๐ ม.ย. ๖๘	
๑๒	เจ้าพนักงานสาธารณสุข	ปฎ./ชก.	๑	-	๒๐๒,๖๒๐	-	๑	๑	๑	-	-	-	๖,๑๒๐	๖,๐๐๐	๖,๓๖๐	๒๐๘,๗๔๐	๒๑๕,๗๔๐	๒๒๑,๑๐๐	ว่าง ๑๕ ส.ค. ๖๗	
๑๓	เจ้าพนักงานพัฒนาชุมชน	ปฎ./ชก.	๑	-	๒๐๒,๖๒๐	-	๑	๑	๑	-	-	-	๖,๔๘๐	๖,๘๔๐	๖,๙๖๐	๒๐๙,๑๐๐	๒๑๕,๙๔๐	๒๒๒,๙๐๐	ว่าง ๑ ส.ค. ๖๖	
๑๔	เจ้าพนักงานธุรการ	ปฎ./ชก.	๑	๑	๑๙๙,๘๐๐	-	๑	๑	๑	-	-	-	๖,๒๔๐	๖,๓๖๐	๖,๔๘๐	๒๐๖,๐๔๐	๒๑๒,๔๐๐	๒๑๘,๘๘๐	๑๖,๖๕๐	
	ฝ้ายนโยบายและแผน																			
๑๕	หัวหน้าฝ่ายวิเคราะห์นโยบายและแผน (นักบริหารงานทั่วไป)	ต้น	๑	๑	๓๘๙,๔๐๐	๑๘,๐๐๐	๑	๑	๑	-	-	-	๑๓,๒๐๐	๑๓,๓๒๐	๑๓,๔๔๐	๔๒๐,๖๐๐	๔๓๓,๙๒๐	๔๔๗,๓๖๐	๓๒,๔๕๐	
๑๖	นักวิเคราะห์นโยบายและแผน	ปฎ./ชก.	๑	-	๒๘๙,๐๘๐	-	๑	๑	๑	-	-	-	๗,๖๘๐	๘,๗๖๐	๘,๘๘๐	๒๙๖,๗๖๐	๓๐๕,๕๒๐	๓๑๔,๒๘๐	๒๔,๐๙๐	

สำเนาถูกต้อง

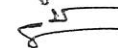

(นางรุ่งนภา เมืองงาม)
นักทรัพยากรบุคคลชำนาญการ

	ฝ่ายป้องกันและบรรเทาสาธารณภัย																		
๑๗	หัวหน้าฝ่ายป้องกันและบรรเทาสาธารณภัย (นักบริหารงานทั่วไป)	ต้น	๑	๑	๕๐๖,๕๒๐	๑๘,๐๐๐	๑	๑	๑	-	-	-	๑๓,๔๔๐	๑๕,๗๒๐	๑๖,๔๐๐	๕๓๗,๙๖๐	๕๕๓,๖๘๐	๕๗๐,๐๘๐	๔๒,๒๑๐
๑๘	เจ้าพนักงานป้องกันและบรรเทาสาธารณภัย	ปง./ชง.	๑	-	๒๐๒,๖๒๐	-	๑	๑	๑	-	-	-	๙,๗๒๐	๙,๗๒๐	๙,๗๒๐	๒๑๒,๓๔๐	๒๒๒,๐๖๐	๒๓๑,๗๘๐	ว่าง ๑๖ พ.ย.๖๓
๑๙	เจ้าพนักงานป้องกันและบรรเทาสาธารณภัย	ปง./ชง.	๑	๑	๒๓๔,๙๖๐	-	๑	๑	๑	-	-	-	๗,๖๘๐	๙,๐๐๐	๙,๐๐๐	๒๔๒,๖๔๐	๒๕๓,๖๔๐	๒๖๐,๖๔๐	๑๙,๕๕๐
๒๐	เจ้าพนักงานธุรการ	ปง./ชง.	๑	-	๒๐๒,๖๒๐	-	๑	๑	๑	-	-	-	๖,๒๔๐	๖,๑๒๐	๖,๐๐๐	๒๐๘,๘๖๐	๒๑๔,๙๘๐	๒๒๐,๙๘๐	ว่าง ๑ ธ.ค. ๖๖
	ลูกจ้าง (ประจำ)																		
๒๑	พนักงานขับเครื่องจักรกลขนาดหนัก	-	๑	๑	๓๓๖,๓๖๐	-	๑	๑	๑	-	-	-	๑๒,๑๒๐	๑๒,๖๑๒	๑๓,๑๑๖	๓๑๕,๑๒๐	๓๒๗,๗๓๒	๓๔๐,๘๕๒	๒๘,๐๓๐
	พนักงานจ้างตามภารกิจ (ผู้มีคุณวุฒิ)																		
๒๒	ผู้ช่วยเจ้าพนักงานธุรการ	-	๑	๑	๑๘๕,๕๒๐	-	๑	๑	๑	-	-	-	๗,๔๔๐	๗,๘๐๐	๘,๐๔๐	๑๙๒,๙๖๐	๒๐๐,๗๖๐	๒๐๘,๘๐๐	๑๕,๔๖๐
๒๓	ผู้ช่วยเจ้าพนักงานธุรการ	-	๑	๑	๑๙๐,๕๖๐	-	๑	๑	๑	-	-	-	๗,๖๘๐	๗,๙๒๐	๘,๒๘๐	๑๙๘,๒๔๐	๒๐๖,๑๖๐	๒๑๔,๔๔๐	๑๕,๘๘๐
๒๔	ผู้ช่วยเจ้าพนักงานธุรการ	-	๑	๑	๑๖๗,๗๖๐	-	๑	๑	๑	-	-	-	๖,๗๒๐	๗,๐๘๐	๗,๓๒๐	๑๗๔,๔๘๐	๑๘๑,๕๖๐	๑๘๘,๘๘๐	๑๓,๙๘๐
๒๕	ผู้ช่วยเจ้าพนักงานธุรการ	-	๑	๑	๑๗๐,๔๐๐	-	๑	๑	๑	-	-	-	๖,๘๔๐	๗,๒๐๐	๗,๔๔๐	๑๗๗,๒๔๐	๑๘๔,๔๔๐	๑๙๑,๘๘๐	๑๔,๒๐๐
๒๖	ผู้ช่วยเจ้าพนักงานธุรการ	-	๑	๑	๑๖๗,๒๘๐	-	๑	๑	๑	-	-	-	๖,๗๒๐	๖,๙๖๐	๗,๓๒๐	๑๗๔,๐๐๐	๑๘๐,๙๖๐	๑๘๘,๒๘๐	๑๓,๙๔๐
๒๗	ผู้ช่วยเจ้าพนักงานพัฒนาชุมชน	-	๑	๑	๑๗๓,๗๖๐	-	๑	๑	๑	-	-	-	๖,๙๖๐	๗,๓๒๐	๗,๕๖๐	๑๘๐,๗๒๐	๑๘๘,๐๔๐	๑๙๕,๖๐๐	๑๔,๔๘๐
๒๘	ผู้ช่วยเจ้าพนักงานพัฒนาชุมชน	-	๑	๑	๑๓๘,๐๐๐	-	๑	๑	๑	-	-	-	๕,๕๒๐	๕,๗๖๐	๖,๐๐๐	๑๔๓,๕๒๐	๑๔๙,๒๘๐	๑๕๕,๒๘๐	๑๑,๕๐๐
๒๙	ผู้ช่วยเจ้าพนักงานพัฒนาชุมชน	-	๑	๑	๑๖๔,๔๐๐	-	๑	๑	๑	-	-	-	๖,๖๐๐	๖,๘๔๐	๗,๒๐๐	๑๗๑,๐๐๐	๑๗๗,๘๔๐	๑๘๕,๐๔๐	๑๓,๗๐๐
๓๐	ผู้ช่วยเจ้าพนักงานประชาสัมพันธ์	-	๑	๑	๑๓๘,๐๐๐	-	๑	๑	๑	-	-	-	๕,๕๒๐	๕,๗๖๐	๖,๐๐๐	๑๔๓,๕๒๐	๑๔๙,๒๘๐	๑๕๕,๒๘๐	๑๑,๕๐๐
๓๑	ผู้ช่วยเจ้าพนักงานป้องกันและบรรเทาสาธารณภัย	-	๑	๑	๑๖๓,๕๖๐	-	๑	๑	๑	-	-	-	๖,๖๐๐	๖,๘๔๐	๗,๐๘๐	๑๗๐,๑๖๐	๑๗๗,๐๐๐	๑๘๔,๐๘๐	๑๓,๖๓๐
๓๒	ผู้ช่วยเจ้าพนักงานการเกษตร	-	๑	๑	๑๑๙,๖๔๐	-	๑	๑	๑	-	-	-	๔,๘๐๐	๕,๐๔๐	๕,๒๘๐	๑๒๔,๔๔๐	๑๒๙,๔๘๐	๑๓๔,๗๖๐	๙,๙๗๐
๓๓	ผู้ช่วยนักวิชาการเกษตร	-	๑	๑	๒๒๗,๒๘๐	-	๑	๑	๑	-	-	-	๙,๑๒๐	๙,๔๘๐	๙,๘๔๐	๒๓๖,๔๐๐	๒๔๕,๘๘๐	๒๕๕,๗๒๐	๑๘,๙๔๐
	พนักงานจ้างตามภารกิจ (ผู้มีทักษะ)																		
๓๔	พนักงานขับเครื่องจักรกลขนาดเบา	-	๑	-	๑๑๖,๘๐๐	-	๑	๑	๑	-	-	-	๔,๕๑๒	๔,๕๖๐	๔,๘๐๐	๑๑๗,๓๑๒	๑๒๑,๘๗๒	๑๒๖,๖๗๒	ว่าง ๑ มี.ย.๖๔

สำเนาถูกต้อง

(นางรุ่งนภา เมืองงาม)
 นักทรัพยากรบุคคลชำนาญการ

	พนักงานจ้างทั่วไป																		
๓๕	คนงาน	-	๑	๑	๑๐๘,๐๐๐	-	๑	๑	๑	-	-	-	-	-	๑๐๘,๐๐๐	๑๐๘,๐๐๐	๑๐๘,๐๐๐	๙,๐๐๐	
๓๖	คนงาน	-	๑	๑	๑๐๘,๐๐๐	-	๑	๑	๑	-	-	-	-	-	๑๐๘,๐๐๐	๑๐๘,๐๐๐	๑๐๘,๐๐๐	๙,๐๐๐	
๓๗	คนงาน	-	๑	๑	๑๐๘,๐๐๐	-	๑	๑	๑	-	-	-	-	-	๑๐๘,๐๐๐	๑๐๘,๐๐๐	๑๐๘,๐๐๐	๙,๐๐๐	
๓๘	คนงาน	-	๑	๑	๑๐๘,๐๐๐	-	๑	๑	๑	-	-	-	-	-	๑๐๘,๐๐๐	๑๐๘,๐๐๐	๑๐๘,๐๐๐	๙,๐๐๐	
๓๙	คนงาน	-	๑	๑	๑๐๘,๐๐๐	-	๑	๑	๑	-	-	-	-	-	๑๐๘,๐๐๐	๑๐๘,๐๐๐	๑๐๘,๐๐๐	๙,๐๐๐	
	กองคลัง														๑๐๘,๐๐๐	๑๐๘,๐๐๐	๑๐๘,๐๐๐	๙,๐๐๐	
๔๐	ผู้อำนวยการกองคลัง (นักบริหารงานการคลัง)	ต้น	๑	๑	๕๕๗,๘๘๐	๕๒,๐๐๐	๑	๑	๑	-	-	-	๑๖,๐๘๐	๑๘,๐๐๐	๑๘,๐๐๐	๖๑๕,๙๖๐	๖๓๓,๙๖๐	๖๕๑,๙๖๐	๕๖,๕๙๐
๔๑	นักวิชาการพัสดุ	ปก./ชก.	๑	๑	๔๔๘,๙๒๐	-	๑	๑	๑	-	-	-	๑๓,๔๔๐	๑๒,๒๐๐	๑๓,๓๒๐	๕๖๒,๓๖๐	๕๗๔,๕๖๐	๕๘๗,๘๘๐	๓๗,๕๑๐
๔๒	เจ้าพนักงานพัสดุ	ปจ./ชง.	๑	๑	๓๒๔,๓๖๐	-	๑	๑	๑	-	-	-	๑๐,๘๐๐	๑๑,๐๔๐	๑๐,๙๒๐	๒๖๐,๔๘๔	๒๖๑,๕๔๐	๒๖๒,๖๒๐	๒๗,๐๓๐
	กองคลัง (ฝ่ายการเงินและบัญชี)																		
๔๓	หัวหน้าฝ่ายการเงินและบัญชี (นักบริหารงานการคลัง)	ต้น	๑	-	๓๙๓,๖๐๐	๑๘,๐๐๐	๑	๑	๑	-	-	-	๑๓,๐๘๐	๑๓,๒๐๐	๑๓,๔๔๐	๕๒๔,๖๘๐	๕๓๗,๘๘๐	๕๕๑,๓๒๐	ว่าง ๑ ส.ค.๖๗
๔๔	นักวิชาการเงินและบัญชี	ปก./ชก.	๑	๑	๔๙๐,๘๐๐	-	๑	๑	๑	-	-	-	๑๓,๐๘๐	๑๔,๑๖๐	๑๕,๔๘๐	๕๐๓,๘๘๐	๕๑๘,๐๔๐	๕๓๓,๕๒๐	๔๐,๙๐๐
๔๕	นักวิชาการคลัง	ปก./ชก.	๑	๑	๔๐๒,๗๒๐	-	๑	๑	๑	-	-	-	๑๓,๓๒๐	๑๓,๔๔๐	๑๓,๓๒๐	๕๑๖,๐๔๐	๕๒๙,๔๘๐	๕๔๒,๘๐๐	๓๓,๕๖๐
๔๖	เจ้าพนักงานการเงินและบัญชี	ปจ./ชง.	๑	๑	๓๒๔,๓๖๐	-	๑	๑	๑	-	-	-	๑๑,๘๘๐	๑๐,๙๒๐	๑๑,๑๖๐	๓๓๖,๒๔๐	๓๔๗,๑๖๐	๓๕๘,๓๒๐	๒๗,๐๓๐
๔๗	เจ้าพนักงานธุรการ	ปจ./ชง.	๑	๑	๒๓๔,๙๖๐	-	๑	๑	๑	-	-	-	๗,๓๒๐	๙,๐๐๐	๙,๐๐๐	๒๕๒,๒๘๐	๒๕๑,๒๘๐	๒๖๐,๒๘๐	๑๙,๕๘๐
	ฝ่ายพัฒนารายได้																		
๔๘	หัวหน้าฝ่ายพัฒนารายได้ (นักบริหารงานการคลัง)	ต้น	๑	-	๓๘๒,๕๖๐	๑๘,๐๐๐	๑	๑	๑	-	-	-	๑๓,๓๒๐	๑๕,๒๔๐	๑๕,๗๒๐	๕๑๓,๘๘๐	๕๒๙,๑๒๐	๕๔๔,๘๔๐	ว่าง ๒ ส.ค. ๖๖
๔๙	นักวิชาการจัดเก็บรายได้	ปก./ชก.	๑	๑	๓๕๖,๑๖๐	-	๑	๑	๑	-	-	-	๑๑,๗๖๐	๑๒,๖๐๐	๑๒,๙๖๐	๓๖๗,๙๒๐	๓๘๐,๕๒๐	๓๙๓,๔๘๐	๒๙,๖๘๐
	พนักงานจ้างตามภารกิจ (ผู้มีคุณวุฒิ)																		
๕๐	ผู้ช่วยเจ้าพนักงานการเงินและบัญชี	-	๑	๑	๑๖๗,๒๘๐	-	๑	๑	๑	-	-	-	๖,๗๒๐	๖,๙๖๐	๗,๓๒๐	๑๗๔,๐๐๐	๑๘๐,๙๖๐	๑๘๘,๒๘๐	๑๓,๙๔๐
๕๑	ผู้ช่วยเจ้าพนักงานการเงินและบัญชี	-	๑	๑	๑๖๓,๐๘๐	-	๑	๑	๑	-	-	-	๖,๖๐๐	๖,๘๔๐	๗,๐๘๐	๑๖๙,๖๘๐	๑๗๖,๕๒๐	๑๘๓,๖๐๐	๑๓,๕๙๐
๕๒	ผู้ช่วยเจ้าพนักงานพัสดุ	-	๑	๑	๑๙๗,๗๖๐	-	๑	๑	๑	-	-	-	๗,๙๒๐	๘,๒๘๐	๘,๖๔๐	๒๐๕,๖๘๐	๒๑๓,๙๖๐	๒๒๒,๖๐๐	๑๖,๔๘๐
๕๓	ผู้ช่วยเจ้าพนักงานธุรการ	-	๑	๑	๑๖๓,๐๘๐	-	๑	๑	๑	-	-	-	๖,๖๐๐	๖,๘๔๐	๗,๐๘๐	๒๒๙,๐๘๐	๒๓๕,๙๒๐	๒๔๓,๐๐๐	๑๓,๕๙๐
๕๔	ผู้ช่วยเจ้าพนักงานธุรการ	-	๑	๑	๑๓๘,๗๒๐	-	๑	๑	๑	-	-	-	๕,๖๔๐	๕,๘๘๐	๖,๐๐๐	๑๔๔,๓๖๐	๑๕๐,๒๔๐	๑๕๖,๒๔๐	๑๑,๕๖๐
๕๕	ผู้ช่วยเจ้าพนักงานธุรการ	-	๑	-	๑๓๘,๐๐๐	-	๑	๑	๑	-	-	-	๕,๕๒๐	๕,๗๖๐	๖,๐๐๐	๑๔๓,๕๒๐	๑๔๙,๒๘๐	๑๕๕,๒๘๐	ว่าง ๑ ส.ค.๖๗

สำเนาถูกต้อง



๒๒

(นางรุ่งนภา เมืองงาม)

นักทรัพยากรบุคคลชำนาญการ

	พนักงานจ้างตามภารกิจ ต่อ (ผู้มีคุณวุฒิ)																		
๕๖	ผู้ช่วยเจ้าพนักงานจัดเก็บรายได้	-	๑	๑	๑๓๗,๐๔๐	-	๑	๑	๑	-	-	-	๕,๕๒๐	๕,๗๖๐	๖,๐๐๐	๑๔๒,๕๖๐	๑๔๘,๓๒๐	๑๕๕,๓๒๐	๑๑,๔๒๐
๕๗	ผู้ช่วยเจ้าพนักงานจัดเก็บรายได้	-	๑	๑	๑๔๖,๒๘๐	-	๑	๑	๑	-	-	-	๕,๘๘๐	๖,๑๒๐	๖,๓๖๐	๑๕๒,๑๖๐	๑๕๘,๒๘๐	๑๖๕,๖๔๐	๑๒,๑๕๐
	พนักงานจ้างทั่วไป																		
๕๘	คนงาน	-	๑	๑	๑๐๘,๐๐๐	-	๑	๑	๑	-	-	-	-	-	-	๑๐๘,๐๐๐	๑๐๘,๐๐๐	๑๐๘,๐๐๐	๙,๐๐๐
	กองช่าง																		
๕๙	ผู้อำนวยการกองช่าง (นักบริหารงานช่าง)	ต้น	๑	๑	๕๓๑,๓๖๐	๕๒,๐๐๐	๑	๑	๑	-	-	-	๑๔,๔๘๐	๑๕,๘๔๐	๑๘,๐๐๐	๕๘๘,๘๔๐	๖๐๕,๖๘๐	๖๒๒,๖๘๐	๕๔,๒๘๐
	ฝ่ายก่อสร้าง																		
๖๐	หัวหน้าฝ่ายแบบแผนฯ (นักบริหารงานช่าง)	ต้น	๑	๑	๔๒๒,๖๔๐	๑๘,๐๐๐	๑	๑	๑	-	-	-	๑๓,๖๒๐	๑๓,๔๔๐	๑๓,๐๘๐	๔๕๕,๒๖๐	๔๖๗,๗๐๐	๔๘๐,๗๘๐	๓๕,๒๒๐
๖๑	วิศวกรโยธา	ปก./ชก.	๑	-	๓๕๕,๓๒๐	-	๑	๑	๑	-	-	-	๑๒,๐๐๐	๑๒,๐๐๐	๑๒,๐๐๐	๓๖๗,๓๒๐	๓๗๙,๓๒๐	๓๙๑,๓๒๐	ว่างเต็ม ๓๑ มี.ค.๖๓
๖๒	นายช่างโยธา	ปง./ชง.	๑	๑	๓๕๒,๐๘๐	-	๑	๑	๑	-	-	-	๑๐,๙๒๐	๑๑,๑๖๐	๑๑,๕๒๐	๓๖๓,๐๐๐	๓๗๕,๑๖๐	๓๘๘,๖๘๐	๒๙,๓๔๐
๖๓	นายช่างโยธา	ปง./ชง.	๑	-	๒๙๗,๙๐๐	-	๑	๑	๑	-	-	-	๙,๗๒๐	๙,๗๒๐	๙,๗๒๐	๓๐๗,๖๒๐	๓๑๗,๓๔๐	๓๒๗,๐๖๐	ว่างเต็ม ๑๖ มี.ค.๖๓
๖๔	เจ้าพนักงานธุรการ	ปง./ชง.	๑	๑	๑๙๖,๐๘๐	-	๑	๑	๑	-	-	-	๙,๗๒๐	๖,๓๖๐	๖,๓๖๐	๒๐๕,๘๐๐	๒๑๒,๑๖๐	๒๑๘,๕๒๐	๑๖,๓๔๐
	ลูกจ้าง (ประจำ)																		
๖๕	นายช่างโยธา	-	๑	๑	๒๗๑,๒๐๐	-	๑	๑	๑	-	-	-	๙,๘๘๐	๑๐,๒๐๐	๑๐,๖๘๐	๒๘๑,๐๘๐	๒๙๑,๒๘๐	๓๐๑,๙๒๐	๒๒,๖๐๐
	พนักงานจ้างตามภารกิจ (ผู้มีคุณวุฒิ)																		
๖๖	ผู้ช่วยวิศวกรโยธา	-	๑	๑	๑๘๓,๖๐๐	-	๑	๑	๑	-	-	-	๗,๔๔๐	๗,๖๘๐	๘,๐๔๐	๑๙๑,๐๔๐	๑๙๘,๗๒๐	๒๐๖,๗๖๐	๑๕,๓๐๐
๖๗	ผู้ช่วยเจ้าพนักงานธุรการ	-	๑	๑	๑๓๘,๓๖๐	-	๑	๑	๑	-	-	-	๕,๖๔๐	๕,๗๖๐	๖,๐๐๐	๑๔๔,๐๐๐	๑๔๙,๗๖๐	๑๕๕,๗๖๐	๑๑,๕๓๐
๖๘	ผู้ช่วยเจ้าพนักงานธุรการ	-	๑	๑	๑๓๘,๐๐๐	-	๑	๑	๑	-	-	-	๕,๕๒๐	๕,๗๖๐	๖,๐๐๐	๑๔๓,๕๒๐	๑๔๙,๒๘๐	๑๕๕,๒๘๐	๑๑,๕๐๐
๖๙	ผู้ช่วยนายช่างโยธา	-	๑	๑	๑๔๓,๕๒๐	-	๑	๑	๑	-	-	-	๕,๗๖๐	๖,๐๐๐	๖,๒๔๐	๑๔๙,๒๘๐	๑๕๕,๒๘๐	๑๖๑,๕๒๐	๑๑,๙๖๐
๗๐	ผู้ช่วยนายช่างโยธา	-	๑	๑	๑๓๘,๐๐๐	-	๑	๑	๑	-	-	-	๕,๕๒๐	๕,๗๖๐	๖,๐๐๐	๑๔๓,๕๒๐	๑๔๙,๒๘๐	๑๕๕,๒๘๐	๑๑,๕๐๐
๗๑	ผู้ช่วยนายช่างเขียนแบบ	-	๑	๑	๑๖๖,๙๒๐	-	๑	๑	๑	-	-	-	๖,๗๒๐	๖,๙๖๐	๗,๓๒๐	๑๗๓,๖๔๐	๑๘๐,๖๐๐	๑๘๗,๙๒๐	๑๓,๙๑๐
	พนักงานจ้างตามภารกิจ (ผู้มีทักษะ)																		
๗๒	พนักงานขับเครื่องจักรขนาดเบา	-	๑	-	๑๑๒,๘๐๐	-	๑	๑	๑	-	-	-	-	๔,๕๖๐	๔,๘๐๐	๑๑๒,๘๐๐	๑๑๗,๓๖๐	๑๒๒,๑๖๐	ว่าง ๑ พ.ค.๖๖
๗๓	ช่างก่อสร้าง	-	๑	๑	๑๑๙,๖๔๐	-	๑	๑	๑	-	-	-	๔,๘๐๐	๕,๐๔๐	๕,๒๘๐	๑๒๔,๔๘๐	๑๒๙,๕๘๐	๑๓๔,๗๖๐	๙,๙๗๐
๗๔	ช่างก่อสร้าง	-	๑	๑	๑๑๒,๘๐๐	-	๑	๑	๑	-	-	-	-	๔,๕๖๐	๔,๘๐๐	๑๑๒,๘๐๐	๑๑๗,๓๖๐	๑๒๒,๑๖๐	๙,๔๐๐

สำเนาถูกต้อง

ศ

(นางรุ่งนภา เมืองงาม)
นักทรัพยากรบุคคลชำนาญการ

	พนักงานจ้างทั่วไป																		
๗๕	คนงาน	-	๑	๑	๑๐๘,๐๐๐	-	๑	๑	๑	-	-	-	-	-	-	๑๐๘,๐๐๐	๑๐๘,๐๐๐	๑๐๘,๐๐๐	๙,๐๐๐
๗๖	คนงาน	-	๑	-	๑๐๘,๐๐๐	-	๑	๑	๑	-	-	-	-	-	-	๑๐๘,๐๐๐	๑๐๘,๐๐๐	๑๐๘,๐๐๐	ว่าง ๑๙ ส.ค. ๖๗
	กองการศึกษา ศาสนาและวัฒนธรรม																		
๗๗	ผู้อำนวยการกองการศึกษา (นักบริหารการศึกษา)	กลาง	๑	๑	๕๕๘,๗๒๐	๑๓๔,๔๐๐	๑	๑	๑	-	-	-	๑๗,๑๖๐	๑๙,๕๖๐	๑๙,๕๖๐	๗๑๐,๒๘๐	๗๒๙,๘๔๐	๗๔๙,๔๐๐	๕๖,๕๖๐
	ฝ่ายบริหารการศึกษา																		
๗๘	หัวหน้าฝ่ายบริหารการศึกษา (นักบริหารการศึกษา)	ต้น	๑	๑	๓๙๓,๖๐๐	๑๘,๐๐๐	๑	๑	๑	-	-	-	๑๓,๒๐๐	๑๓,๖๒๐	๑๓,๖๒๐	๕๒๔,๘๐๐	๕๓๘,๔๒๐	๕๕๒,๐๔๐	ว่าง ๑ ก.ค.๖๗
๗๙	นักวิชาการวัฒนธรรม	ปก./ชก.	๑	-	๒๓๘,๕๖๐	-	๑	๑	๑	-	-	-	๓๕๕,๓๒๐	๑๒,๐๐๐	๑๒,๐๐๐	๕๙๓,๘๘๐	๖๐๕,๘๘๐	๖๑๗,๘๘๐	ว่าง ๑๙ มี.ค.๖๖
๘๐	เจ้าพนักงานการเงินและบัญชี	ปง./ชง.	๑	๑	๑๙๙,๘๐๐	-	๑	๑	๑	-	-	-	๖,๑๒๐	๖,๓๖๐	๖,๔๘๐	๒๐๕,๙๒๐	๒๑๒,๒๘๐	๒๑๘,๗๖๐	ว่าง ๑๙ มี.ค.๖๖
๘๑	เจ้าพนักงานพัสดุ	ปง./ชง.	๑	-	๒๐๒,๖๒๐	-	๑	๑	๑	-	-	-	๙,๗๒๐	๙,๗๒๐	๙,๗๒๐	๒๑๒,๓๔๐	๒๒๒,๐๖๐	๒๓๑,๗๘๐	ว่าง ๓๑ มี.ค.๖๓
	พนักงานจ้างตามภารกิจ (ผู้มีคุณวุฒิ)																		
๘๒	ผู้ช่วยเจ้าพนักงานพัสดุ	-	๑	๑	๑๓๘,๐๐๐	-	๑	๑	๑	-	-	-	๕,๕๒๐	๕,๗๖๐	๖,๐๐๐	๑๔๓,๕๒๐	๑๔๙,๒๘๐	๑๕๕,๒๘๐	๑๑,๕๐๐
๘๓	ผู้ช่วยเจ้าพนักงานธุรการ	-	๑	๑	๑๕๕,๖๔๐	-	๑	๑	๑	-	-	-	๖,๒๔๐	๖,๔๘๐	๖,๘๔๐	๑๖๑,๘๘๐	๑๖๘,๓๖๐	๑๗๕,๒๐๐	๑๒,๙๗๐
๘๔	ผู้ช่วยเจ้าพนักงานธุรการ	-	๑	๑	๑๕๗,๒๐๐	-	๑	๑	๑	-	-	-	๖,๓๖๐	๖,๖๐๐	๖,๘๔๐	๑๖๓,๕๖๐	๑๗๐,๑๖๐	๑๗๗,๐๐๐	๑๓,๑๐๐
๘๕	ผู้ช่วยเจ้าพนักงานการเงินและบัญชี	-	๑	๑	๑๗๕,๓๒๐	-	๑	๑	๑	-	-	-	๗,๐๘๐	๗,๓๒๐	๗,๖๘๐	๑๘๒,๔๐๐	๑๘๙,๗๒๐	๑๙๗,๔๐๐	๑๔,๖๑๐
๘๖	พนักงานขับรถยนต์	-	๑	๑	๑๑๒,๘๐๐	-	๑	๑	๑	-	-	-	๔,๕๖๐	๔,๘๐๐	๔,๙๒๐	๑๑๗,๓๖๐	๑๒๒,๑๖๐	๑๒๗,๐๘๐	๙,๔๐๐
	ทั่วไป																		
๘๗	คนงาน	-	๑	๑	๑๐๘,๐๐๐	-	๑	๑	๑	-	-	-	-	-	-	๑๐๘,๐๐๐	๑๐๘,๐๐๐	๑๐๘,๐๐๐	๙,๐๐๐
๘๘	คนงาน	-	๑	๑	๑๐๘,๐๐๐	-	๑	๑	๑	-	-	-	-	-	-	๑๐๘,๐๐๐	๑๐๘,๐๐๐	๑๐๘,๐๐๐	๙,๐๐๐
๘๙	คนงาน	-	๑	๑	๑๐๘,๐๐๐	-	๑	๑	๑	-	-	-	-	-	-	๑๐๘,๐๐๐	๑๐๘,๐๐๐	๑๐๘,๐๐๐	๙,๐๐๐
๙๐	คนงาน	-	๑	-	๑๐๘,๐๐๐	-	๑	๑	๑	-	-	-	-	-	-	๑๐๘,๐๐๑	๑๐๘,๐๐๑	๑๐๘,๐๐๑	ว่าง ๑ ส.ค. ๖๗

สำเนาถูกต้อง

(นางรุ่งนภา เมืองงาม)
นักทรัพยากรบุคคลชำนาญการ

๒
๒๕

พนักงานครู อบต.																			
	ศูนย์พัฒนาเด็กเล็ก อบต.ท่าก้อ																		
๙๑	ผู้อำนวยการศูนย์พัฒนาเด็กเล็ก	-	๑	-	-	-	๑	๑	๑	-	-	-	-	-	-	-	-	-	เงินอุดหนุน
๙๒	ครู	คศ.๒	๒	๒	-	-	๒	๒	๒	-	-	-	-	-	-	-	-	-	เงินอุดหนุน
๙๓	ครู	คศ.๑	๑	-	-	-	๑	๑	๑	-	-	-	-	-	-	-	-	-	เงินอุดหนุน
๙๔	ครู	ครู	๑	-	-	-	๑	๑	๑	-	-	-	-	-	-	-	-	-	เงินอุดหนุน
๙๕	ผู้ดูแลเด็ก(ทักษะ)	-	๑	๑	-	-	๑	๑	๑	-	-	-	-	-	-	-	-	-	อุดหนุน
๙๖	ผู้ดูแลเด็ก(ทักษะ)	-	๑	๑	-	-	๑	๑	๑	-	-	-	-	-	-	-	-	-	เงินอุดหนุน
	ศูนย์พัฒนาเด็กเล็ก บ้านดอนชัย																		เงินอุดหนุน
๙๗	ผู้อำนวยการศูนย์พัฒนาเด็กเล็ก	-	๑	-	-	-	๑	๑	๑	-	-	-	-	-	-	-	-	-	เงินอุดหนุน
๙๘	ครู	คศ.๒	๒	๑	-	-	๒	๒	๒	-	-	-	-	-	-	-	-	-	เงินอุดหนุน
๙๙	ผู้ดูแลเด็ก (ทักษะ)	-	๑	๑	-	-	๑	๑	๑	-	-	-	-	-	-	-	-	-	เงินอุดหนุน
๑๐๐	ผู้ดูแลเด็ก (ทักษะ)	-	๑	๑	-	-	๑	๑	๑	-	-	-	-	-	-	-	-	-	เงินอุดหนุน
๑๐๑	ผู้ดูแลเด็ก	-	๑	๑	๑๐๘,๐๐๐	-	๑	๑	๑	-	-	-	-	-	-	๑๐๘,๐๐๐	๑๐๘,๐๐๐	๑๐๘,๐๐๐	๙,๐๐๐
	ศูนย์พัฒนาเด็กเล็กบ้านบาหรา																		
๑๐๒	ผู้อำนวยการศูนย์พัฒนาเด็กเล็ก	-	๑	-	-	-	๑	๑	๑	-	-	-	-	-	-	-	-	-	เงินอุดหนุน
๑๐๓	ครู	คศ.๒	๒	๒	-	-	๒	๒	๒	-	-	-	-	-	-	-	-	-	เงินอุดหนุน
๑๐๔	ผู้ดูแลเด็ก(ทักษะ)	-	๑	๑	-	-	๑	๑	๑	-	-	-	-	-	-	-	-	-	เงินอุดหนุน
	ศูนย์พัฒนาเด็กเล็กบ้านลจจ																		
๑๐๕	ผู้อำนวยการศูนย์พัฒนาเด็กเล็ก	-	๑	-	-	-	๑	๑	๑	-	-	-	-	-	-	-	-	-	เงินอุดหนุน
๑๐๖	ครู	คศ.๒	๑	๑	-	-	๑	๑	๑	-	-	-	-	-	-	-	-	-	เงินอุดหนุน
๑๐๗	ผู้ดูแลเด็ก(ทักษะ)	-	๑	-	-	-	๑	๑	๑	-	-	-	-	-	-	-	-	-	อุดหนุน

สำเนาถูกต้อง

(นางรุ่งนภา เมืองงาม)
 นักทรัพยากรบุคคลชำนาญการ

	ศูนย์พัฒนาเด็กเล็กบ้านดอยงาม																		
๑๐๘	ผู้อำนวยการศูนย์พัฒนาเด็กเล็ก	-	๑	-	-	-	๑	๑	๑	-	-	-	-	-	-	-	-	-	เงินอุดหนุน
๑๐๙	ครู	คศ.๒	๑	๑	-	-	๑	๑	๑	-	-	-	-	-	-	-	-	-	เงินอุดหนุน
๑๑๐	ผู้ดูแลเด็ก(ทักษะ)	-	๑	๑	-	-	๑	๑	๑	-	-	-	-	-	-	-	-	-	เงินอุดหนุน
๑๑๑	ผู้ดูแลเด็ก	-	๑	๑	๑๐๘,๐๐๐	-	๑	๑	๑	-	-	-	-	-	-	๑๐๘,๐๐๐	๑๐๘,๐๐๐	๑๐๘,๐๐๐	๙,๐๐๐
๑๑๒	ผู้ดูแลเด็ก	-	๑	๑	๑๐๘,๐๐๐	-	๑	๑	๑	-	-	-	-	-	-	๑๐๘,๐๐๐	๑๐๘,๐๐๐	๑๐๘,๐๐๐	๙,๐๐๐
	ศูนย์พัฒนาเด็กเล็กบ้านพนาเสรี																		
๑๑๓	ผู้อำนวยการศูนย์พัฒนาเด็กเล็ก	-	๑	-	-	-	๑	๑	๑	-	-	-	-	-	-	-	-	-	เงินอุดหนุน
๑๑๔	ครู	คศ.๒	๑	๑	-	-	๑	๑	๑	-	-	-	-	-	-	-	-	-	เงินอุดหนุน
๑๑๕	ครู	คศ.๑	๑	๑	-	-	๑	๑	๑	-	-	-	-	-	-	-	-	-	เงินอุดหนุน
๑๑๖	ผู้ดูแลเด็ก (ทักษะ)	-	๑	๑	-	-	๑	๑	๑	-	-	-	-	-	-	-	-	-	เงินอุดหนุน
๑๑๗	ผู้ดูแลเด็ก(ทักษะ)	-	๑	๑	-	-	๑	๑	๑	-	-	-	-	-	-	-	-	-	เงินอุดหนุน
๑๑๘	ผู้ดูแลเด็ก(ทักษะ)	-	๑	๑	-	-	๑	๑	๑	-	-	-	-	-	-	-	-	-	เงินอุดหนุน
๑๑๙	ผู้ดูแลเด็ก(ทักษะ)	-	๑	-	-	-	๑	๑	๑	-	-	-	-	๔,๕๖๐	๔,๘๐๐	-	๔,๕๖๐	๙,๓๖๐	ว่าง ๑ มี.ค.๖๑
๑๒๐	ผู้ดูแลเด็ก	-	๑	๑	-	-	๑	๑	๑	-	-	-	-	-	-	๑๐๘,๐๐๐	๑๐๘,๐๐๐	๑๐๘,๐๐๐	๙,๐๐๐
	ศูนย์พัฒนาเด็กเล็กบ้านห้วยน้ำขุ่น																		
๑๒๑	ผู้อำนวยการศูนย์พัฒนาเด็กเล็ก	-	๑	-	-	-	๑	๑	๑	-	-	-	-	-	-	-	-	-	เงินอุดหนุน
๑๒๒	ครู	คศ.๑	๑	๑	-	-	๑	๑	๑	-	-	-	-	-	-	-	-	-	เงินอุดหนุน
๑๒๓	ผู้ดูแลเด็ก(ทักษะ)	-	๑	๑	-	-	๑	๑	๑	-	-	-	-	-	-	-	-	-	เงินอุดหนุน
	ศูนย์พัฒนาเด็กเล็กบ้านป่าเกี๊ยะ																		
๑๒๔	ผู้อำนวยการศูนย์พัฒนาเด็กเล็ก	-	๑	-	-	-	๑	๑	๑	-	-	-	-	-	-	-	-	-	เงินอุดหนุน
๑๒๕	ครู	คศ.๒	๑	-	-	-	๑	๑	๑	-	-	-	-	-	-	-	-	-	เงินอุดหนุน
๑๒๖	ผู้ดูแลเด็ก(ทักษะ)	-	๑	๑	-	-	๑	๑	๑	-	-	-	-	-	-	-	-	-	เงินอุดหนุน

สำเนาถูกต้อง



(นางรุ่งนภา เมืองงาม)
นักทรัพยากรบุคคลชำนาญการ

	กลุ่มงานส่งเสริมการศึกษา ศาสนาและวัฒนธรรม																	
๑๒๗	หัวหน้ากลุ่มงานส่งเสริมฯ(นักวิชาการศึกษา)	ขพ.	๑	-	-	-	๑	๑	๑	-	-	-	-	-	-	-	-	-
๑๒๘	นักวิชาการศึกษา	ปฎ./ชก.	๑	๑	๓๒๙,๗๖๐	-	๑	๑	๑	-	-	๑๑,๑๖๐	๑๑,๒๘๐	๑๑,๗๖๐	๓๕๐,๙๒๐	๓๕๒,๒๐๐	๓๖๓,๙๖๐	๒๗,๔๘๐
๑๒๙	เจ้าพนักงานธุรการ	ปง./ชง.	๑	๑	๒๘๐,๔๕๐	-	๑	๑	๑	-	-	๙,๗๒๐	๑๐,๕๖๐	๑๐,๘๐๐	๒๙๐,๑๖๐	๓๐๐,๗๒๐	๓๑๑,๕๒๐	๒๓,๓๗๐
	พนักงานจ้างตามภารกิจ (ผู้มีคุณวุฒิ)																	
๑๓๐	ผู้ช่วยนักวิชาการวัฒนธรรม	-	๑	-	๑๘๐,๐๐๐	-	-	๑	๑	-	-	-	๗,๒๐๐	๗,๕๖๐	๑๘๐,๐๐๐	๑๘๗,๒๐๐	๑๙๔,๗๖๐	ว่าง ๓๐ มี.ย. ๖๔
	รวมทั้งหมด	-	๑๓๓	๙๙	๖๒,๓๕๑,๖๖๐	๔๗๖,๔๐๐	๑๓๒	๑๓๓	๑๓๓	-	-	๑,๗๙๘,๔๕๐	๗๕๗,๕๙๒	๗๗๗,๖๕๖	๒๔,๕๙๘,๕๐๘	๒๕,๓๖๔,๐๘๔	๒๖,๑๓๑,๘๙๔	
	ประโยชน์ตอบแทนอื่น ๑๕%	-	-	-						-	-	-	-	-	๓,๖๘๙,๗๗๖	๓,๘๐๔,๖๑๓	๓,๙๑๙,๗๘๔	
	รวมเป็นค่าใช้จ่ายบุคคลทั้งสิ้น	-	-	-						-	-	-	-	-	๒๘,๒๘๘,๒๘๔	๒๙,๑๖๘,๖๙๗	๓๐,๐๕๑,๖๗๘	
	คิดเป็นร้อยละ ๔๐ ของงบประมาณรายจ่ายประจำปี									-	-	-	-	-	๒๕.๑๕	๒๕.๙๓	๒๖.๗๑	

หมายเหตุ

*** ฐานการคำนวณงบประมาณรายจ่ายประจำปี ๒๕๖๘ ๑๑๒,๕๐๐,๐๐๐.๐๐

งบประมาณรายจ่ายประจำปี ๒๕๖๘ จำนวน ๑๑๒,๕๐๐,๐๐๐.๐๐ บาท = ๑๑๒,๕๐๐,๐๐๐.๐๐

*** ฐานการคำนวณงบประมาณรายจ่ายประจำปี ๒๕๖๙ ให้ใช้ข้อบัญญัติงบประมาณรายจ่ายประจำปีงบประมาณ ๒๕๖๘ เพิ่มขึ้นไม่เกินร้อยละ ๕ ของงบประมาณรายจ่ายประจำปี ๒๕๖๘

งบประมาณรายจ่ายประจำปี ๒๕๖๙ จำนวน ๑๑๒,๕๐๐,๐๐๐.๐๐ = ๑๑๒,๕๐๐,๐๐๐ * ๕ / ๑๐๐ + ๑๑๒,๕๐๐,๐๐๐

(ลงชื่อ)

ผู้จัดทำ

(นางรุ่งนภา เมืองงาม)

นักทรัพยากรบุคคลชำนาญการ

(ลงชื่อ)

ผู้รับรองข้อมูล

(นางสาวกรวิมล ริดจันทร์)

ปลัดองค์การบริหารส่วนตำบลท่าก้อ

(ลงชื่อ)

ผู้รับรองข้อมูล

(นายรัชชณพงษ์ รัตนะ)

นายกองค์การบริหารส่วนตำบลท่าก้อ

สำเนาถูกต้อง

(นางรุ่งนภา เมืองงาม)

นักทรัพยากรบุคคลชำนาญการ

๙. ภาวะค่าใช้จ่ายเกี่ยวกับเงินเดือนและประโยชน์ตอบแทนอื่น ปีงบประมาณ ๒๕๖๗ - ๒๕๖๙ จำนวนตามระเบียบบริหารงานบุคคลส่วนท้องถิ่น พ.ศ. ๒๕๕๒ มาตรา ๓๕
 องค์การบริหารส่วนตำบลท่าก้อ อำเภอแม่สรวย จังหวัดเชียงราย (หลัง)

ท.ล.	ชื่อสายงาน	ระดับ ตำแหน่ง	จำนวน ทั้งหมด	จำนวนที่มีอยู่			อัตราค่าตอบแทนที่คาดว่าจะต้องจ่าย			กำลังคนที่ต้องการเพิ่ม			ภาวะค่าใช้จ่ายที่ต้องการเพิ่มขึ้น (๓)			ค่าใช้จ่ายรวม (๔)			หมายเหตุ	
				จำนวน(คน)	จำนวนเงิน (๑)*	เงินประจำ ตำแหน่ง(๒)	ในช่วงระยะ ๓ ปี ข้างหน้า			๒๕๖๗	๒๕๖๘	๒๕๖๙	๒๕๖๗	๒๕๖๘	๒๕๖๙	๒๕๖๗	๒๕๖๘	๒๕๖๙		
							๒๕๖๗	๒๕๖๘	๒๕๖๙											
๑	ปลัด อบต.(นักบริหารงานท้องถิ่น)	กลาง/ต้น	๑	๕๓๑,๓๖๐	๕๘,๐๐๐	๑	๑	๑	-	-	-	๑๖,๖๘๐	๑๖,๖๘๐	๑๗,๕๒๐	๕๙๖,๐๔๐	๖๑๒,๗๒๐	๖๓๐,๒๔๐	๕๔,๒๘๐		
๒	รองปลัด อบต. (นักบริหารงานท้องถิ่น ระดับต้น)	ต้น	๑	๔๐๑,๙๕๐	๕๒,๐๐๐	๑	๑	๑	-	-	-	๘,๓๔๐	๑๕,๔๘๐	๑๖,๐๘๐	๔๕๒,๒๘๐	๔๖๗,๗๖๐	๔๘๓,๘๔๐	๔๑,๕๕๐		
	หน่วยตรวจสอบภายใน																			
๓	นักวิชาการตรวจสอบภายใน	ป.ก./ช.ก.	๑	๒๘๔,๕๒๐	-	๑	๑	๑	-	-	-	๘,๔๐๐	๘,๔๐๐	๘,๘๘๐	๒๙๒,๙๒๐	๓๐๑,๓๒๐	๓๑๐,๒๐๐	๒๓,๗๑๐		
	สำนักปลัด																			
๔	หัวหน้าสำนักปลัด (นักบริหารงานทั่วไป)	ต้น	๑	๕๐๖,๕๒๐	๕๒,๐๐๐	๑	๑	๑	-	-	-	๑๓,๖๒๐	๑๙,๓๒๐	๑๖,๔๔๐	๕๖๒,๑๔๐	๕๘๑,๔๖๐	๕๙๗,๙๐๐	๔๒,๒๑๐		
	ฝ่ายบริหารงานทั่วไป																			
๕	หัวหน้าฝ่ายงานบริหารงานทั่วไป (นักบริหารงานทั่วไป)	ต้น	๑	๕๐๖,๕๒๐	๑๘,๐๐๐	๑	๑	๑	-	-	-	๑๖,๔๔๐	๑๖,๙๒๐	๑๘,๐๐๐	๕๔๐,๙๖๐	๕๕๗,๘๘๐	๕๗๕,๘๘๐	๔๒,๒๑๐		
๖	นักทรัพยากรบุคคล	ป.ก./ช.ก.	๑	๓๕๖,๑๖๐	-	๑	๑	๑	-	-	-	๑๓,๓๒๐	๑๒,๑๒๐	๑๒,๖๐๐	๓๖๙,๔๘๐	๓๘๑,๖๐๐	๓๙๔,๒๐๐	๒๙,๖๘๐		
๗	นักพัฒนาชุมชน	ป.ก./ช.ก.	๑	๓๐๕,๖๔๐	-	๑	๑	๑	-	-	-	๗,๖๘๐	๘,๗๖๐	๙,๐๐๐	๓๑๓,๓๒๐	๓๒๒,๐๘๐	๓๓๑,๐๘๐	๒๕,๔๗๐		
๘	นักจัดการงานทั่วไป	ป.ก./ช.ก.	๑	๓๙๖,๐๐๐	-	๑	๑	๑	-	-	-	๑๒,๙๖๐	๑๓,๔๔๐	๑๓,๓๒๐	๔๐๘,๙๖๐	๔๒๒,๔๐๐	๔๓๕,๗๒๐	๓๓,๐๐๐		
๙	นักวิชาการเกษตร	ป.ก./ช.ก.	๑	๒๘๐,๐๘๐	-	๑	๑	๑	-	-	-	๗,๖๘๐	๗,๘๐๐	๘,๗๖๐	๒๘๗,๗๖๐	๒๙๕,๕๖๐	๓๐๔,๓๒๐	๒๓,๓๔๐		
๑๐	นิติกร	ป.ก./ช.ก.	๑	-	๒๓๘,๕๖๐	-	๑	๑	๑	-	-	-	๓๕๕,๓๒๐	๑๒,๐๐๐	๑๒,๐๐๐	๕๙๓,๘๘๐	๖๐๕,๘๘๐	๖๑๗,๘๘๐	วาง ๓๐ เม.ย. ๖๗	
๑๑	นักวิชาการสาธารณสุข	ป.ก./ช.ก.	๑	-	๒๓๘,๕๖๐	-	๑	๑	๑	-	-	-	๓๕๕,๓๒๐	๑๒,๐๐๐	๑๒,๐๐๐	๕๙๓,๘๘๐	๖๐๕,๘๘๐	๖๑๗,๘๘๐	วาง ๓๐ เม.ย. ๖๘	
๑๒	เจ้าพนักงานสาธารณสุข	ป.ง./ช.ง.	๑	-	๒๐๒,๖๒๐	-	๑	๑	๑	-	-	-	๖,๑๒๐	๖,๐๐๐	๖,๓๖๐	๒๐๘,๗๔๐	๒๑๔,๗๔๐	๒๒๒,๑๐๐	วาง ๓๑ ส.ค. ๖๗	
๑๓	เจ้าพนักงานพัฒนาชุมชน	ป.ง./ช.ง.	๑	-	๒๐๒,๖๒๐	-	๑	๑	๑	-	-	-	๖,๔๘๐	๖,๘๔๐	๖,๙๖๐	๒๐๙,๑๐๐	๒๑๕,๙๔๐	๒๒๒,๙๐๐	วาง ๑ ส.ค. ๖๖	
๑๔	เจ้าพนักงานธุรการ	ป.ง./ช.ง.	๑	๑	๑๙๙,๘๐๐	-	๑	๑	๑	-	-	-	๖,๒๔๐	๖,๓๖๐	๖,๔๘๐	๒๐๖,๐๔๐	๒๑๒,๔๐๐	๒๑๘,๘๘๐	๑๖,๖๕๐	
	ฝ่ายนโยบายและแผน																			
๑๕	หัวหน้าฝ่ายวิเคราะห์นโยบายและแผน (นักบริหารงานทั่วไป)	ต้น	๑	๓๘๙,๔๐๐	๑๘,๐๐๐	๑	๑	๑	-	-	-	๑๓,๒๐๐	๑๓,๓๒๐	๑๓,๔๔๐	๔๒๐,๖๐๐	๔๓๓,๙๒๐	๔๔๗,๓๖๐	๓๒,๔๕๐		
๑๖	นักวิเคราะห์นโยบายและแผน	ป.ก./ช.ก.	๑	-	๒๘๙,๐๘๐	-	๑	๑	๑	-	-	-	๗,๖๘๐	๘,๗๖๐	๘,๗๖๐	๒๙๖,๗๖๐	๓๐๕,๕๒๐	๓๑๔,๒๘๐	๒๔,๐๙๐	

สำเนาถูกต้อง

(นางรุ่งนภา เมืองงาม)
 นักทรัพยากรบุคคลชำนาญการ

ฝ่ายป้องกันและบรรเทาสาธารณภัย																			
๑๗	หัวหน้าฝ่ายป้องกันและบรรเทาสาธารณภัย (นักบริหารงานทั่วไป)	ต้น	๑	๑	๕๐๖,๕๒๐	๑๘,๐๐๐	๑	๑	๑	-	-	-	๑๓,๔๔๐	๑๕,๗๒๐	๑๖,๔๐๐	๕๓๗,๙๖๐	๕๕๓,๖๘๐	๕๗๐,๐๘๐	๔๒,๒๑๐
๑๘	เจ้าพนักงานป้องกันและบรรเทาสาธารณภัย	ปง./ซง.	๑	-	๒๐๒,๖๒๐	-	๑	๑	๑	-	-	-	๙,๗๒๐	๙,๗๒๐	๙,๗๒๐	๒๑๒,๓๔๐	๒๒๒,๐๖๐	๒๓๑,๗๘๐	ว่าง ๑๖ พ.ย.๖๓
๑๙	เจ้าพนักงานป้องกันและบรรเทาสาธารณภัย	ปง./ซง.	๑	๑	๒๓๔,๙๖๐	-	๑	๑	๑	-	-	-	๗,๖๘๐	๙,๐๐๐	๙,๐๐๐	๒๔๒,๖๔๐	๒๕๑,๖๔๐	๒๖๐,๖๔๐	๑๙,๕๕๐
๒๐	เจ้าพนักงานธุรการ	ปง./ซง.	๑	-	๒๐๒,๖๒๐	-	๑	๑	๑	-	-	-	๖,๒๔๐	๖,๑๒๐	๖,๐๐๐	๒๐๘,๘๖๐	๒๑๔,๙๘๐	๒๒๐,๙๘๐	ว่าง ๑ ธ.ค. ๖๖
	ลูกจ้าง (ประจำ)																		
๒๑	พนักงานขับเครื่องจักรกลขนาดหนัก	-	๑	๑	๓๓๖,๓๖๐	-	๑	๑	๑	-	-	-	๑๒,๑๒๐	๑๒,๖๑๒	๑๓,๑๑๖	๓๑๕,๑๒๐	๓๒๗,๗๓๒	๓๔๐,๘๔๒	ว่าง ๑ ธ.ค. ๖๖
	พนักงานจ้างตามภารกิจ (ผู้มีคุณวุฒิ)																		
๒๒	ผู้ช่วยเจ้าพนักงานธุรการ	-	๑	๑	๑๘๕,๕๒๐	-	๑	๑	๑	-	-	-	๗,๔๔๐	๗,๘๐๐	๘,๐๔๐	๑๙๒,๙๖๐	๒๐๐,๗๖๐	๒๐๘,๘๐๐	๑๕,๕๖๐
๒๓	ผู้ช่วยเจ้าพนักงานธุรการ	-	๑	๑	๑๙๐,๕๖๐	-	๑	๑	๑	-	-	-	๗,๖๘๐	๗,๙๒๐	๘,๒๘๐	๑๙๘,๒๔๐	๒๐๖,๑๖๐	๒๑๔,๔๔๐	๑๕,๘๘๐
๒๔	ผู้ช่วยเจ้าพนักงานธุรการ	-	๑	๑	๑๖๗,๗๖๐	-	๑	๑	๑	-	-	-	๖,๗๒๐	๗,๐๘๐	๗,๓๒๐	๑๗๔,๔๘๐	๑๘๑,๕๖๐	๑๘๘,๘๘๐	๑๓,๙๘๐
๒๕	ผู้ช่วยเจ้าพนักงานธุรการ	-	๑	๑	๑๗๐,๔๐๐	-	๑	๑	๑	-	-	-	๖,๘๔๐	๗,๒๐๐	๗,๔๔๐	๑๗๗,๒๔๐	๑๘๔,๕๖๐	๑๙๑,๘๘๐	๑๓,๙๘๐
๒๖	ผู้ช่วยเจ้าพนักงานธุรการ	-	๑	๑	๑๖๗,๒๘๐	-	๑	๑	๑	-	-	-	๖,๗๒๐	๖,๙๖๐	๗,๓๒๐	๑๗๔,๐๐๐	๑๘๐,๙๖๐	๑๘๘,๒๘๐	๑๓,๙๘๐
๒๗	ผู้ช่วยเจ้าพนักงานพัฒนาชุมชน	-	๑	๑	๑๗๓,๗๖๐	-	๑	๑	๑	-	-	-	๖,๙๖๐	๗,๓๒๐	๗,๕๖๐	๑๘๐,๗๒๐	๑๘๘,๐๔๐	๑๙๕,๖๐๐	๑๔,๘๘๐
๒๘	ผู้ช่วยเจ้าพนักงานพัฒนาชุมชน	-	๑	๑	๑๓๘,๐๐๐	-	๑	๑	๑	-	-	-	๕,๕๒๐	๕,๗๖๐	๖,๐๐๐	๑๔๓,๕๒๐	๑๔๙,๒๘๐	๑๕๕,๖๐๐	๑๑,๕๐๐
๒๙	ผู้ช่วยเจ้าพนักงานพัฒนาชุมชน	-	๑	๑	๑๖๔,๔๐๐	-	๑	๑	๑	-	-	-	๖,๖๐๐	๖,๘๔๐	๗,๒๐๐	๑๗๗,๐๐๐	๑๘๓,๘๔๐	๑๙๑,๐๔๐	๑๓,๗๐๐
๓๐	ผู้ช่วยเจ้าพนักงานประชาสัมพันธ์	-	๑	๑	๑๓๘,๐๐๐	-	๑	๑	๑	-	-	-	๕,๕๒๐	๕,๗๖๐	๖,๐๐๐	๑๔๓,๕๒๐	๑๔๙,๒๘๐	๑๕๕,๖๐๐	๑๓,๗๐๐
๓๑	ผู้ช่วยเจ้าพนักงานป้องกันและบรรเทาสาธารณภัย	-	๑	๑	๑๖๓,๕๖๐	-	๑	๑	๑	-	-	-	๖,๖๐๐	๖,๘๔๐	๗,๐๘๐	๑๗๐,๕๒๐	๑๗๗,๐๐๐	๑๘๕,๒๘๐	๑๑,๕๐๐
๓๒	ผู้ช่วยเจ้าพนักงานการเกษตร	-	๑	๑	๑๑๙,๖๔๐	-	๑	๑	๑	-	-	-	๔,๘๐๐	๕,๐๔๐	๕,๒๘๐	๑๒๔,๔๔๐	๑๒๙,๔๘๐	๑๓๔,๗๖๐	๙,๙๗๐
๓๓	ผู้ช่วยนักวิชาการเกษตร	-	๑	๑	๒๒๗,๒๘๐	-	๑	๑	๑	-	-	-	๙,๑๒๐	๙,๔๘๐	๙,๘๔๐	๒๓๖,๔๐๐	๒๔๕,๘๘๐	๒๕๕,๗๒๐	๑๘,๙๔๐
	พนักงานจ้างตามภารกิจ (ผู้มีทักษะ)																		
๓๔	พนักงานขับเครื่องจักรกลขนาดเบา	-	๑	-	๑๑๒,๘๐๐	-	๑	๑	๑	-	-	-	๔,๕๑๒	๔,๕๖๐	๔,๘๐๐	๑๑๗,๓๑๒	๑๒๑,๘๗๒	๑๒๖,๖๗๒	ว่าง ๑ มิ.ย.๖๕

สำเนาถูกต้อง

(นางรุ่งนภา เมืองงาม)
 นักทรัพยากรบุคคลชำนาญการ

	พนักงานจ้างทั่วไป																		
๓๕	คนงาน	-	๑	๑	๑๐๘,๐๐๐	-	๑	๑	๑	-	-	-	-	-	๑๐๘,๐๐๐	๑๐๘,๐๐๐	๑๐๘,๐๐๐	๙,๐๐๐	
๓๖	คนงาน	-	๑	๑	๑๐๘,๐๐๐	-	๑	๑	๑	-	-	-	-	-	๑๐๘,๐๐๐	๑๐๘,๐๐๐	๑๐๘,๐๐๐	๙,๐๐๐	
๓๗	คนงาน	-	๑	๑	๑๐๘,๐๐๐	-	๑	๑	๑	-	-	-	-	-	๑๐๘,๐๐๐	๑๐๘,๐๐๐	๑๐๘,๐๐๐	๙,๐๐๐	
๓๘	คนงาน	-	๑	๑	๑๐๘,๐๐๐	-	๑	๑	๑	-	-	-	-	-	๑๐๘,๐๐๐	๑๐๘,๐๐๐	๑๐๘,๐๐๐	๙,๐๐๐	
๓๙	คนงาน	-	๑	๑	๑๐๘,๐๐๐	-	๑	๑	๑	-	-	-	-	-	๑๐๘,๐๐๐	๑๐๘,๐๐๐	๑๐๘,๐๐๐	๙,๐๐๐	
	กองคลัง														๑๐๘,๐๐๐	๑๐๘,๐๐๐	๑๐๘,๐๐๐	๙,๐๐๐	
๔๐	ผู้อำนวยการกองคลัง (นักบริหารงานการคลัง)	ต้น	๑	๑	๕๕๗,๘๘๐	๔๒,๐๐๐	๑	๑	๑	-	-	-	๑๖,๐๘๐	๑๘,๐๐๐	๑๘,๐๐๐	๖๑๕,๙๖๐	๖๓๓,๙๖๐	๖๕๑,๙๖๐	๔๖,๔๙๐
๔๑	นักวิชาการพัสดุ	ปก./ชก.	๑	๑	๔๔๘,๙๒๐	-	๑	๑	๑	-	-	-	๑๓,๔๔๐	๑๒,๒๐๐	๑๓,๓๒๐	๔๖๒,๓๖๐	๔๗๔,๕๖๐	๔๘๗,๘๘๐	๓๗,๔๑๐
๔๒	เจ้าพนักงานพัสดุ	ปง./ชง.	๑	๑	๓๒๔,๓๖๐	-	๑	๑	๑	-	-	-	๑๐,๘๐๐	๑๑,๐๔๐	๑๐,๙๒๐	๒๖๐,๔๘๔	๒๖๑,๕๔๐	๒๖๒,๖๒๐	๒๗,๐๓๐
	กองคลัง (ฝ่ายการเงินและบัญชี)																		
๔๓	หัวหน้าฝ่ายการเงินและบัญชี (นักบริหารงานการคลัง)	ต้น	๑	-	๓๙๓,๖๐๐	๑๘,๐๐๐	๑	๑	๑	-	-	-	๑๓,๐๘๐	๑๓,๒๐๐	๑๓,๔๔๐	๔๒๔,๖๘๐	๔๓๗,๘๘๐	๔๕๑,๓๒๐	ว่าง ๑ ส.ค.๖๗
๔๔	นักวิชาการเงินและบัญชี	ปก./ชก.	๑	๑	๔๙๐,๘๐๐	-	๑	๑	๑	-	-	-	๑๓,๐๘๐	๑๔,๑๖๐	๑๕,๔๘๐	๕๐๓,๘๘๐	๕๑๘,๐๔๐	๕๓๓,๕๒๐	๔๐,๙๐๐
๔๕	นักวิชาการคลัง	ปก./ชก.	๑	๑	๔๐๒,๗๒๐	-	๑	๑	๑	-	-	-	๑๓,๓๒๐	๑๓,๔๔๐	๑๓,๓๒๐	๔๑๖,๐๔๐	๔๒๙,๔๘๐	๔๔๒,๘๐๐	๓๓,๕๖๐
๔๖	เจ้าพนักงานการเงินและบัญชี	ปง./ชง.	๑	๑	๓๒๔,๓๖๐	-	๑	๑	๑	-	-	-	๑๑,๘๘๐	๑๐,๙๒๐	๑๑,๑๖๐	๓๓๖,๒๔๐	๓๔๗,๑๖๐	๓๕๘,๓๒๐	๒๗,๐๓๐
๔๗	เจ้าพนักงานธุรการ	ปง./ชง.	๑	๑	๒๓๔,๙๖๐	-	๑	๑	๑	-	-	-	๗,๓๒๐	๙,๐๐๐	๙,๐๐๐	๒๔๒,๒๘๐	๒๕๑,๒๘๐	๒๖๐,๒๘๐	๑๙,๕๘๐
	ฝ่ายพัฒนารายได้																		
๔๘	หัวหน้าฝ่ายพัฒนารายได้ (นักบริหารงานการคลัง)	ต้น	๑	-	๓๘๒,๕๖๐	๑๘,๐๐๐	๑	๑	๑	-	-	-	๑๓,๓๒๐	๑๕,๒๔๐	๑๕,๗๒๐	๔๑๓,๘๘๐	๔๒๙,๑๒๐	๔๔๔,๘๘๐	ว่าง ๒ ส.ค. ๖๖
๔๙	นักวิชาการจัดเก็บรายได้	ปก./ชก.	๑	๑	๓๕๖,๑๖๐	-	๑	๑	๑	-	-	-	๑๑,๗๖๐	๑๒,๖๐๐	๑๒,๙๖๐	๓๖๗,๙๒๐	๓๘๐,๕๒๐	๓๙๓,๘๘๐	๒๙,๖๘๐
	พนักงานจ้างตามภารกิจ (ผู้มีคุณวุฒิ)																		
๕๐	ผู้ช่วยเจ้าพนักงานการเงินและบัญชี	-	๑	๑	๑๖๗,๒๘๐	-	๑	๑	๑	-	-	-	๖,๗๒๐	๖,๙๖๐	๗,๓๒๐	๑๗๔,๐๐๐	๑๘๐,๙๖๐	๑๘๘,๒๘๐	๑๓,๙๔๐
๕๑	ผู้ช่วยเจ้าพนักงานการเงินและบัญชี	-	๑	๑	๑๖๓,๐๘๐	-	๑	๑	๑	-	-	-	๖,๖๐๐	๖,๘๔๐	๗,๐๘๐	๑๖๙,๖๘๐	๑๗๖,๕๒๐	๑๘๓,๖๐๐	๑๓,๕๙๐
๕๒	ผู้ช่วยเจ้าพนักงานพัสดุ	-	๑	๑	๑๙๗,๗๖๐	-	๑	๑	๑	-	-	-	๗,๙๒๐	๘,๒๘๐	๘,๖๔๐	๒๐๕,๖๘๐	๒๑๓,๙๖๐	๒๒๒,๖๐๐	๑๖,๔๘๐
๕๓	ผู้ช่วยเจ้าพนักงานธุรการ	-	๑	๑	๑๖๓,๐๘๐	-	๑	๑	๑	-	-	-	๖๖,๐๐๐	๖,๘๔๐	๗,๐๘๐	๒๒๙,๐๘๐	๒๓๕,๙๒๐	๒๔๓,๐๐๐	๑๓,๕๙๐
๕๔	ผู้ช่วยเจ้าพนักงานธุรการ	-	๑	๑	๑๓๘,๗๒๐	-	๑	๑	๑	-	-	-	๕,๖๔๐	๕,๘๘๐	๖,๐๐๐	๑๔๔,๓๖๐	๑๕๐,๒๔๐	๑๕๖,๒๔๐	๑๑,๕๖๐
๕๕	ผู้ช่วยเจ้าพนักงานธุรการ	-	๑	-	๑๓๘,๐๐๐	-	๑	๑	๑	-	-	-	๕,๕๒๐	๕,๗๖๐	๖,๐๐๐	๑๔๓,๕๒๐	๑๔๙,๒๘๐	๑๕๕,๒๘๐	ว่าง ๑ ส.ค.๖๗

สำเนาถูกต้อง

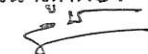

๑๒

(นางรุ่งนภา เมืองงาม)

นักทรัพยากรบุคคลชำนาญการ

	พนักงานจ้างตามภารกิจ ต่อ (ผู้มีคุณวุฒิ)																		
๕๖	ผู้ช่วยเจ้าพนักงานจัดเก็บรายได้	-	๑	๑	๑๓๗,๐๔๐	-	๑	๑	๑	-	-	-	๕,๕๒๐	๕,๗๖๐	๖,๐๐๐	๑๔๒,๕๖๐	๑๔๘,๓๒๐	๑๕๔,๓๒๐	๑๑,๔๒๐
๕๗	ผู้ช่วยเจ้าพนักงานจัดเก็บรายได้	-	๑	๑	๑๔๖,๒๘๐	-	๑	๑	๑	-	-	-	๕,๘๘๐	๖,๑๒๐	๖,๓๖๐	๑๕๒,๑๖๐	๑๕๘,๒๘๐	๑๖๔,๖๔๐	๑๒,๑๙๐
	พนักงานจ้างทั่วไป																		
๕๘	คนงาน	-	๑	๑	๑๐๘,๐๐๐	-	๑	๑	๑	-	-	-	-	-	-	๑๐๘,๐๐๐	๑๐๘,๐๐๐	๑๐๘,๐๐๐	๙,๐๐๐
	กองช่าง																		
๕๙	ผู้อำนวยการกองช่าง (นักบริหารงานช่าง)	ต้น	๑	๑	๕๓๑,๓๖๐	๕๒,๐๐๐	๑	๑	๑	-	-	-	๑๕,๔๘๐	๑๕,๘๔๐	๑๘,๐๐๐	๕๘๘,๘๘๐	๖๐๔,๖๘๐	๖๒๒,๖๘๐	๕๕,๒๘๐
	ฝ่ายก่อสร้าง																		
๖๐	หัวหน้าฝ่ายแบบแผนฯ (นักบริหารงานช่าง)	ต้น	๑	๑	๔๒๒,๖๔๐	๑๘,๐๐๐	๑	๑	๑	-	-	-	๑๓,๖๒๐	๑๓,๔๔๐	๑๓,๐๘๐	๔๕๔,๒๖๐	๔๖๗,๗๐๐	๔๘๐,๗๘๐	๓๕,๒๒๐
๖๑	วิศวกรโยธา	ปก./ชก.	๑	-	๓๕๕,๓๒๐	-	๑	๑	๑	-	-	-	๑๒,๐๐๐	๑๒,๐๐๐	๑๒,๐๐๐	๓๖๗,๓๒๐	๓๗๕,๓๒๐	๓๙๑,๓๒๐	ว่าง ๑๓.๓.๖๓
๖๒	นายช่างโยธา	ปจ./ชง.	๑	๑	๓๕๒,๐๘๐	-	๑	๑	๑	-	-	-	๑๐,๙๒๐	๑๑,๑๖๐	๑๑,๕๒๐	๓๖๓,๐๐๐	๓๗๕,๑๖๐	๓๘๕,๖๘๐	๒๙,๓๔๐
๖๓	นายช่างโยธา	ปจ./ชง.	๑	-	๒๙๗,๙๐๐	-	๑	๑	๑	-	-	-	๙,๗๒๐	๙,๗๒๐	๙,๗๒๐	๓๐๗,๖๒๐	๓๑๗,๓๔๐	๓๒๗,๐๖๐	ว่าง ๑๖.๓.๖๓
๖๔	เจ้าพนักงานธุรการ	ปจ./ชง.	๑	๑	๑๙๖,๐๘๐	-	๑	๑	๑	-	-	-	๙,๗๒๐	๖,๓๖๐	๖,๓๖๐	๒๐๕,๘๐๐	๒๑๒,๑๖๐	๒๑๘,๕๒๐	๑๖,๓๔๐
	ลูกจ้าง (ประจำ)																		
๖๕	นายช่างโยธา	-	๑	๑	๒๗๑,๒๐๐	-	๑	๑	๑	-	-	-	๙,๘๔๐	๑๐,๒๐๐	๑๐,๖๘๐	๒๘๑,๐๘๐	๒๙๑,๒๔๐	๓๐๑,๙๒๐	๒๒,๖๐๐
	พนักงานจ้างตามภารกิจ (ผู้มีคุณวุฒิ)																		
๖๖	ผู้ช่วยวิศวกรโยธา	-	๑	๑	๑๘๓,๖๐๐	-	๑	๑	๑	-	-	-	๗,๔๔๐	๗,๖๘๐	๘,๐๔๐	๑๙๑,๐๔๐	๑๙๘,๗๒๐	๒๐๖,๗๖๐	๑๕,๓๐๐
๖๗	ผู้ช่วยเจ้าพนักงานธุรการ	-	๑	๑	๑๓๘,๓๖๐	-	๑	๑	๑	-	-	-	๕,๖๔๐	๕,๗๖๐	๖,๐๐๐	๑๔๔,๐๐๐	๑๔๙,๗๖๐	๑๕๕,๗๖๐	๑๑,๕๓๐
๖๘	ผู้ช่วยเจ้าพนักงานธุรการ	-	๑	๑	๑๓๘,๐๐๐	-	๑	๑	๑	-	-	-	๕,๕๒๐	๕,๗๖๐	๖,๐๐๐	๑๔๓,๕๒๐	๑๔๙,๒๘๐	๑๕๕,๒๘๐	๑๑,๕๐๐
๖๙	ผู้ช่วยนายช่างโยธา	-	๑	๑	๑๔๓,๕๒๐	-	๑	๑	๑	-	-	-	๕,๗๖๐	๖,๐๐๐	๖,๒๔๐	๑๔๙,๒๘๐	๑๕๕,๒๘๐	๑๖๑,๕๒๐	๑๑,๙๖๐
๗๐	ผู้ช่วยนายช่างโยธา	-	๑	๑	๑๓๘,๐๐๐	-	๑	๑	๑	-	-	-	๕,๕๒๐	๕,๗๖๐	๖,๐๐๐	๑๔๓,๕๒๐	๑๔๙,๒๘๐	๑๕๕,๒๘๐	๑๑,๕๐๐
๗๑	ผู้ช่วยนายช่างเขียนแบบ	-	๑	๑	๑๖๖,๙๒๐	-	๑	๑	๑	-	-	-	๖,๗๒๐	๖,๙๖๐	๗,๓๒๐	๑๗๓,๖๔๐	๑๘๐,๖๐๐	๑๘๗,๙๒๐	๑๓,๙๑๐
	พนักงานจ้างตามภารกิจ (ผู้มีทักษะ)																		
๗๒	พนักงานขับเครื่องจักรรถขนาคเบา	-	๑	-	๑๑๒,๘๐๐	-	๑	๑	๑	-	-	-	-	๔,๕๖๐	๔,๘๐๐	๑๑๒,๘๐๐	๑๑๗,๓๖๐	๑๒๒,๑๖๐	ว่าง ๑ พ.ค.๖๖
๗๓	ช่างก่อสร้าง	-	๑	๑	๑๑๙,๖๔๐	-	๑	๑	๑	-	-	-	๔,๘๐๐	๕,๐๔๐	๕,๒๘๐	๑๒๔,๔๘๐	๑๒๙,๕๒๐	๑๓๕,๗๖๐	๙,๙๗๐
๗๔	ช่างก่อสร้าง	-	๑	๑	๑๑๒,๘๐๐	-	๑	๑	๑	-	-	-	-	๔,๕๖๐	๔,๘๐๐	๑๑๒,๘๐๐	๑๑๗,๓๖๐	๑๒๒,๑๖๐	๙,๔๐๐

สำเนาถูกต้อง



๒๒

(นางรุ่งนภา เมืองงาม)
 นักทรัพยากรบุคคลชำนาญการ

	พนักงานจ้างทั่วไป																		
๗๕	คนงาน	-	๑	๑	๑๐๘,๐๐๐	-	๑	๑	๑	-	-	-	-	-	-	๑๐๘,๐๐๐	๑๐๘,๐๐๐	๑๐๘,๐๐๐	๙,๐๐๐
๗๖	คนงาน	-	๑	-	๑๐๘,๐๐๐	-	๑	๑	๑	-	-	-	-	-	-	๑๐๘,๐๐๐	๑๐๘,๐๐๐	๑๐๘,๐๐๐	๙,๐๐๐
	กองการศึกษา ศาสนาและวัฒนธรรม															๑๐๘,๐๐๐	๑๐๘,๐๐๐	๑๐๘,๐๐๐	ว่าง ๑๙ ส.ค. ๖๗
๗๗	ผู้อำนวยการกองการศึกษา (นักบริหารการศึกษา)	กลาง	๑	๑	๕๕๘,๗๒๐	๑๓๔,๔๐๐	๑	๑	๑	-	-	-	๑๗,๑๖๐	๑๙,๕๖๐	๑๙,๕๖๐	๗๑๐,๒๘๐	๗๒๙,๘๔๐	๗๔๙,๔๐๐	๕๖,๕๖๐
	ฝ่ายบริหารการศึกษา																		
๗๘	หัวหน้าฝ่ายบริหารการศึกษา (นักบริหารการศึกษา)	ต้น	๑	๑	๓๙๓,๖๐๐	๑๘,๐๐๐	๑	๑	๑	-	-	-	๑๓,๒๐๐	๑๓,๖๒๐	๑๓,๖๒๐	๔๒๔,๘๐๐	๔๓๘,๔๒๐	๔๕๒,๐๔๐	ว่าง ๑ ก.ค. ๖๘
๗๙	นักวิชาการวัฒนธรรม	ปก./ชก.	๑	-	๒๓๘,๕๖๐	-	๑	๑	๑	-	-	-	๓๕๕,๓๒๐	๑๒,๐๐๐	๑๒,๐๐๐	๕๙๓,๘๘๐	๖๐๕,๘๘๐	๖๑๗,๘๘๐	ว่าง ๑๙ มี.ค. ๖๖
๘๐	นักจัดการงานทั่วไป	ปก./ชก.	-	-	-	-	-	๑	-	-	๑	-	-	-	-	-	-	-	ว่าง ๑๙ มี.ค. ๖๖
๘๑	เจ้าพนักงานการเงินและบัญชี	ปง./ชง.	๑	๑	๑๙๙,๘๐๐	-	๑	๑	๑	-	-	-	๖,๑๒๐	๖,๓๖๐	๖,๔๘๐	๒๐๕,๙๒๐	๒๑๒,๒๘๐	๒๑๘,๐๘๐	กำหนดใหม่
๘๒	เจ้าพนักงานพัสดุ	ปง./ชง.	๑	-	๒๐๒,๖๒๐	-	๑	๑	๑	-	-	-	๙,๗๒๐	๙,๗๒๐	๙,๗๒๐	๒๑๒,๓๔๐	๒๒๒,๐๖๐	๒๓๑,๗๘๐	ว่าง ๓๑ มี.ค. ๖๓
	พนักงานจ้างตามภารกิจ (ผู้มีคุณวุฒิ)																		
๘๓	ผู้ช่วยเจ้าพนักงานพัสดุ	-	๑	๑	๑๓๘,๐๐๐	-	๑	๑	๑	-	-	-	๕,๕๒๐	๕,๗๖๐	๖,๐๐๐	๑๔๓,๕๒๐	๑๔๙,๒๘๐	๑๕๕,๒๘๐	๑๑,๕๐๐
๘๔	ผู้ช่วยเจ้าพนักงานธุรการ	-	๑	๑	๑๕๕,๖๔๐	-	๑	๑	๑	-	-	-	๖,๒๔๐	๖,๔๘๐	๖,๘๔๐	๑๖๑,๘๘๐	๑๖๘,๓๖๐	๑๗๕,๒๐๐	๑๒,๙๗๐
๘๕	ผู้ช่วยเจ้าพนักงานธุรการ	-	๑	๑	๑๕๗,๒๐๐	-	๑	๑	๑	-	-	-	๖,๓๖๐	๖,๖๐๐	๖,๘๔๐	๑๖๓,๕๖๐	๑๗๐,๑๖๐	๑๗๗,๐๐๐	๑๓,๑๐๐
๘๖	ผู้ช่วยเจ้าพนักงานการเงินและบัญชี	-	๑	๑	๑๗๕,๓๒๐	-	๑	๑	๑	-	-	-	๗,๐๘๐	๗,๓๒๐	๗,๖๘๐	๑๘๒,๔๐๐	๑๘๙,๗๒๐	๑๙๗,๔๐๐	๑๔,๖๑๐
๘๗	พนักงานขับรถยนต์	-	๑	๑	๑๑๒,๘๐๐	-	๑	๑	๑	-	-	-	๔,๕๖๐	๔,๘๐๐	๔,๙๒๐	๑๑๗,๓๖๐	๑๒๒,๑๖๐	๑๒๗,๐๘๐	๙,๔๐๐
	ทั่วไป																		
๘๘	คนงาน	-	๑	๑	๑๐๘,๐๐๐	-	๑	๑	๑	-	-	-	-	-	-	๑๐๘,๐๐๐	๑๐๘,๐๐๐	๑๐๘,๐๐๐	๙,๐๐๐
๘๙	คนงาน	-	๑	๑	๑๐๘,๐๐๐	-	๑	๑	๑	-	-	-	-	-	-	๑๐๘,๐๐๐	๑๐๘,๐๐๐	๑๐๘,๐๐๐	๙,๐๐๐
๙๐	คนงาน	-	๑	๑	๑๐๘,๐๐๐	-	๑	๑	๑	-	-	-	-	-	-	๑๐๘,๐๐๐	๑๐๘,๐๐๐	๑๐๘,๐๐๐	๙,๐๐๐
๙๑	คนงาน	-	๑	-	๑๐๘,๐๐๐	-	๑	๑	๑	-	-	-	-	-	-	๑๐๘,๐๐๐	๑๐๘,๐๐๐	๑๐๘,๐๐๐	ว่าง ๑ ส.ค. ๖๗

สำเนาถูกต้อง

(นางรุ่งนภา เมืองงาม)
นักทรัพยากรบุคคลชำนาญการ

พนักงานครู อบต.																			
ศูนย์พัฒนาเด็กเล็ก อบต.ท่าก้อ																			
๙๒	ผู้อำนวยการศูนย์พัฒนาเด็กเล็ก	-	๑	-	-	-	๑	๑	๑	-	-	-	-	-	-	-	-		
๙๓	ครู	คศ.๒	๒	๒	-	-	๒	๒	๒	-	-	-	-	-	-	-	-	เงินอุดหนุน	
๙๔	ครู	คศ.๑	๑	-	-	-	๑	๑	๑	-	-	-	-	-	-	-	-	เงินอุดหนุน	
๙๕	ครู	ครู	๑	-	-	-	๑	๑	๑	-	-	-	-	-	-	-	-	เงินอุดหนุน	
๙๖	ผู้ดูแลเด็ก(ทักษะ)	-	๑	๑	-	-	๑	๑	๑	-	-	-	-	-	-	-	-	อุดหนุน	
๙๗	ผู้ดูแลเด็ก(ทักษะ)	-	๑	๑	-	-	๑	๑	๑	-	-	-	-	-	-	-	-	เงินอุดหนุน	
ศูนย์พัฒนาเด็กเล็ก บ้านดอนชัย																			
๙๘	ผู้อำนวยการศูนย์พัฒนาเด็กเล็ก	-	๑	-	-	-	๑	๑	๑	-	-	-	-	-	-	-	-		
๙๙	ครู	คศ.๒	๒	๑	-	-	๒	๒	๒	-	-	-	-	-	-	-	-	เงินอุดหนุน	
๑๐๐	ผู้ดูแลเด็ก (ทักษะ)	-	๑	๑	-	-	๑	๑	๑	-	-	-	-	-	-	-	-	เงินอุดหนุน	
๑๐๑	ผู้ดูแลเด็ก (ทักษะ)	-	๑	๑	-	-	๑	๑	๑	-	-	-	-	-	-	-	-	เงินอุดหนุน	
๑๐๒	ผู้ดูแลเด็ก	-	๑	๑	๑๐๘,๐๐๐	-	๑	๑	๑	-	-	-	-	-	-	-	-	เงินอุดหนุน	
ศูนย์พัฒนาเด็กเล็กบ้านบารา																			
๑๐๓	ผู้อำนวยการศูนย์พัฒนาเด็กเล็ก	-	๑	-	-	-	๑	๑	๑	-	-	-	-	-	-	๑๐๘,๐๐๐	๑๐๘,๐๐๐	๑๐๘,๐๐๐	๙,๐๐๐
๑๐๔	ครู	คศ.๒	๒	๒	-	-	๒	๒	๒	-	-	-	-	-	-	-	-	เงินอุดหนุน	
๑๐๕	ผู้ดูแลเด็ก(ทักษะ)	-	๑	๑	-	-	๑	๑	๑	-	-	-	-	-	-	-	-	เงินอุดหนุน	
ศูนย์พัฒนาเด็กเล็กบ้านล่อจ้อ																			
๑๐๖	ผู้อำนวยการศูนย์พัฒนาเด็กเล็ก	-	๑	-	-	-	๑	๑	๑	-	-	-	-	-	-	-	-		
๑๐๗	ครู	คศ.๒	๑	๑	-	-	๑	๑	๑	-	-	-	-	-	-	-	-	เงินอุดหนุน	
๑๐๘	ผู้ดูแลเด็ก(ทักษะ)	-	๑	-	-	-	๑	๑	๑	-	-	-	-	-	-	-	-	เงินอุดหนุน	
							๑	๑	๑	-	-	-	-	-	-	-	-	อุดหนุน	

สำเนาถูกต้อง

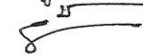

(นางรุ่งนภา เมืองงาม)
นักทรัพยากรบุคคลชำนาญการ

	ศูนย์พัฒนาเด็กเล็กบ้านตอยงาม																		
๑๐๙	ผู้อำนวยการศูนย์พัฒนาเด็กเล็ก	-	๑	-	-	-	๑	๑	๑	-	-	-	-	-	-	-	-	-	-
๑๑๐	ครู	คศ.๒	๑	๑	-	-	๑	๑	๑	-	-	-	-	-	-	-	-	-	เงินอุดหนุน
๑๑๑	ผู้ดูแลเด็ก(ทักษะ)	-	๑	๑	-	-	๑	๑	๑	-	-	-	-	-	-	-	-	-	เงินอุดหนุน
๑๑๒	ผู้ดูแลเด็ก	-	๑	๑	๑๐๘,๐๐๐	-	๑	๑	๑	-	-	-	-	-	-	-	-	-	เงินอุดหนุน
๑๑๓	ผู้ดูแลเด็ก		๑	๑	๑๐๘,๐๐๐	-	๑	๑	๑	-	-	-	-	-	-	๑๐๘,๐๐๐	๑๐๘,๐๐๐	๑๐๘,๐๐๐	๙,๐๐๐
	ศูนย์พัฒนาเด็กเล็กบ้านพนาเสรี															๑๐๘,๐๐๐	๑๐๘,๐๐๐	๑๐๘,๐๐๐	๙,๐๐๐
๑๑๔	ผู้อำนวยการศูนย์พัฒนาเด็กเล็ก	-	๑	-	-	-	๑	๑	๑	-	-	-	-	-	-	-	-	-	
๑๑๕	ครู	คศ.๒	๑	๑	-	-	๑	๑	๑	-	-	-	-	-	-	-	-	-	เงินอุดหนุน
๑๑๖	ครู	คศ.๑	๑	๑	-	-	๑	๑	๑	-	-	-	-	-	-	-	-	-	เงินอุดหนุน
๑๑๗	ผู้ดูแลเด็ก (ทักษะ)	-	๑	๑	-	-	๑	๑	๑	-	-	-	-	-	-	-	-	-	เงินอุดหนุน
๑๑๘	ผู้ดูแลเด็ก(ทักษะ)	-	๑	๑	-	-	๑	๑	๑	-	-	-	-	-	-	-	-	-	เงินอุดหนุน
๑๑๙	ผู้ดูแลเด็ก(ทักษะ)	-	๑	๑	-	-	๑	๑	๑	-	-	-	-	-	-	-	-	-	เงินอุดหนุน
๑๒๐	ผู้ดูแลเด็ก(ทักษะ)	-	๑	-	-	-	๑	๑	๑	-	-	-	-	-	-	-	-	-	เงินอุดหนุน
๑๒๑	ผู้ดูแลเด็ก	-	๑	๑	-	-	๑	๑	๑	-	-	-	-	๔,๕๖๐	๔,๘๐๐	-	๔,๕๖๐	๙,๓๖๐	ว่าง ๑ มี.ค.๖๑
	ศูนย์พัฒนาเด็กเล็กบ้านห้วยน้ำขุ่น															๑๐๘,๐๐๐	๑๐๘,๐๐๐	๑๐๘,๐๐๐	๙,๐๐๐
๑๒๒	ผู้อำนวยการศูนย์พัฒนาเด็กเล็ก	-	๑	-	-	-	๑	๑	๑	-	-	-	-	-	-	-	-	-	
๑๒๓	ครู	คศ.๑	๑	๑	-	-	๑	๑	๑	-	-	-	-	-	-	-	-	-	เงินอุดหนุน
๑๒๔	ผู้ดูแลเด็ก(ทักษะ)	-	๑	๑	-	-	๑	๑	๑	-	-	-	-	-	-	-	-	-	เงินอุดหนุน
	ศูนย์พัฒนาเด็กเล็กบ้านป่าเกี๊ยะ																		เงินอุดหนุน
๑๒๕	ผู้อำนวยการศูนย์พัฒนาเด็กเล็ก	-	๑	-	-	-	๑	๑	๑	-	-	-	-	-	-	-	-	-	
๑๒๖	ครู	คศ.๒	๑	-	-	-	๑	๑	๑	-	-	-	-	-	-	-	-	-	เงินอุดหนุน
๑๒๗	ผู้ดูแลเด็ก(ทักษะ)	-	๑	๑	-	-	๑	๑	๑	-	-	-	-	-	-	-	-	-	เงินอุดหนุน

สำเนาถูกต้อง



(นางรุ่งนภา เมืองงาม)
นักทรัพยากรบุคคลชำนาญการ

	กลุ่มงานส่งเสริมการศึกษา ศาสนาและวัฒนธรรม																			
๑๒๘	หัวหน้ากลุ่มงานส่งเสริมฯ(นักวิชาการศึกษา)	ขพ.	๑	-	-	-	๑	๑	๑	-	-	-	-	-	-	-	-	-	-	ว่าง ๑๙ มี.ค. ๖๔
๑๒๙	นักวิชาการศึกษา	ปก./ชก.	๑	๑	๓๒๙,๗๖๐	-	๑	๑	๑	-	-	-	๑๑,๑๖๐	๑๑,๒๘๐	๑๑,๗๖๐	๓๔๐,๙๒๐	๓๕๒,๒๐๐	๓๖๓,๙๖๐	๒๗,๔๘๐	
๑๓๐	เจ้าพนักงานธุรการ	ปง./ชง.	๑	๑	๒๘๐,๔๔๐	-	๑	๑	๑	-	-	-	๙,๗๒๐	๑๐,๕๖๐	๑๐,๘๐๐	๒๙๐,๑๖๐	๓๐๐,๗๒๐	๓๑๑,๕๒๐	๒๓,๓๗๐	
	พนักงานจ้างตามภารกิจ (ผู้มีคุณวุฒิ)																			
๑๓๑	ผู้ช่วยนักวิชาการวัฒนธรรม	-	๑	-	๑๘๐,๐๐๐	-	-	๑	๑	-	-	-	-	-	-	-	-	-	-	
	รวมทั้งหมด	-	๑๓๓	๙๙	๒๒,๓๔๑,๖๖๐	๔๗๖,๔๐๐	๑๓๓	๑๓๔	๑๓๕	-	+๑	-	๑,๗๙๘,๔๕๖	๗,๕๗๗,๕๙๒	๗,๘๙๗,๖๕๖	๒๔,๕๙๘,๕๐๘	๒๕,๗๗๐,๑๖๕	๒๖,๕๔๙,๙๗๕	๒๖,๕๔๙,๙๗๕	ว่าง ๓๐ มี.ย.๖๔
	ประโยชน์ตอบแทนอื่น ๑๕%	-	-	-						-	-	-	-	-	-	๓,๖๘๙,๗๗๖	๓,๘๖๕,๕๒๕	๓,๙๘๒,๔๙๖		
	รวมเป็นค่าใช้จ่ายบุคคลทั้งสิ้น	-	-	-						-	-	-	-	-	-	๓,๖๘๙,๗๗๖	๓,๘๖๕,๕๒๕	๓,๙๘๒,๔๙๖		
	คิดเป็นร้อยละ ๔๐ ของงบประมาณรายจ่ายประจำปี									-	-	-	-	-	-	๒๕.๘๒	๒๖.๓๔	๒๗.๑๔		

หมายเหตุ

*** ฐานการคำนวณงบประมาณรายจ่ายประจำปี ๒๕๖๗ ๑๐๙,๕๕๐,๐๐๐.๐๐

งบประมาณรายจ่ายประจำปี ๒๕๖๘ จำนวน ๑๑๒,๕๐๐,๐๐๐.๐๐ บาท = ๑๑๒,๕๐๐,๐๐๐.๐๐

*** ฐานการคำนวณงบประมาณรายจ่ายประจำปี ๒๕๖๙ ให้ใช้ข้อมูลผู้ตั้งงบประมาณรายจ่ายประจำปีงบประมาณ ๒๕๖๘ เพิ่มขึ้นไม่เกินร้อยละ ๕ ของงบประมาณรายจ่ายประจำปี ๒๕๖๘

งบประมาณรายจ่ายประจำปี ๒๕๖๙ จำนวน ๑๑๒,๕๐๐,๐๐๐.๐๐ = ๑๑๒,๕๐๐,๐๐๐ * ๕ / ๑๐๐ + ๑๑๒,๕๐๐,๐๐๐

(ลงชื่อ)  ผู้จัดทำ
(นางรุ่งนภา เมืองงาม)
นักทรัพยากรบุคคลชำนาญการ

(ลงชื่อ) 
(นางสาวกรวิมล ริดจันทร์)
ปลัดองค์การบริหารส่วนตำบลท่าก้อ

ผู้รับรองข้อมูล (ลงชื่อ)  รับรองข้อมูล
(นายรัชชณพงษ์ รัตนะ)
นายกองค์การบริหารส่วนตำบลท่าก้อ

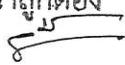
สำเนาถูกต้อง

(นางรุ่งนภา เมืองงาม)
นักทรัพยากรบุคคลชำนาญการ

บัญชีแสดงจัดคนลงสู่ตำแหน่งและการกำหนดเลขที่ตำแหน่งในส่วนราชการ
องค์การบริหารส่วนตำบลท่าก้อ อำเภอแม่สรวย จังหวัดเชียงราย

ที่	ชื่อ - สกุล	คุณวุฒิ การศึกษา	กรอบอัตรากำลังเดิม				กรอบอัตรากำลังใหม่				เงินเดือน			หมายเหตุ
			เลขที่ตำแหน่ง	ตำแหน่ง	ประเภท	ระดับ	เลขที่ตำแหน่ง	ตำแหน่ง	ประเภท	ระดับ	เงินเดือน	เงินประจำ ตำแหน่ง	เงินเพิ่มอื่นๆ/ ค่าตอบแทน	
๑	นางสาวกรกวิทย์ ริดจันทร์	น.ม. (นิติศาสตร์)	๑๒-๓-๐๐-๑๑๐๑-๐๐๑	ปลัด อบต. (นักบริหารงานท้องถิ่น)	บริหาร ท้องถิ่น	กลาง/ต้น	๑๒-๓-๐๐-๑๑๐๑-๐๐๑	ปลัด อบต. (นักบริหารงานท้องถิ่น)	บริหาร ท้องถิ่น	กลาง/ต้น	๕๓๑,๓๖๐	๔๘,๐๐๐	-	๕๗๙,๓๖๐
๒	นางพลับพลึง ประสมสวย	ร.ม. (รัฐศาสตร์)	๑๒-๓-๐๐-๑๑๐๑-๐๐๒	รองปลัด อบต. (นักบริหารงานท้องถิ่น)	บริหาร ท้องถิ่น	ต้น	๑๒-๓-๐๐-๑๑๐๑-๐๐๒	รองปลัด อบต. (นักบริหารงานท้องถิ่น)	บริหาร ท้องถิ่น	ต้น	๔๙๘,๖๐๐	๔๒,๐๐๐	-	๕๔๐,๖๐๐
สำนักปลัด อบต.														
๓	นางสาวกัญญาณี กระทง <small>รัฐประศาสนศาสตร์</small>	ร.ม.	๑๒-๓-๐๑-๒๑๐๑-๐๐๑	หัวหน้าสำนักปลัด (นักบริหารงานทั่วไป)	อำนาจการ ท้องถิ่น	ต้น	๑๒-๓-๐๑-๒๑๐๑-๐๐๑	หัวหน้าสำนักปลัด (นักบริหารงานทั่วไป)	อำนาจการ ท้องถิ่น	ต้น	๕๐๖,๕๒๐	๔๒,๐๐๐	-	๕๔๘,๕๒๐
ฝ่ายบริหารงานทั่วไป														
๔	นางสาวสลิน บุญเรือง	ร.ม. (รัฐศาสตร์)	๑๒-๓-๐๑-๒๑๐๑-๐๐๒	หัวหน้าฝ่ายบริหารงานทั่วไป (นักบริหารงานทั่วไป)	อำนาจการ ท้องถิ่น	ต้น	๑๒-๓-๐๑-๒๑๐๑-๐๐๒	หัวหน้าฝ่ายบริหารงานทั่วไป (นักบริหารงานทั่วไป)	อำนาจการ ท้องถิ่น	ต้น	๕๒๒,๙๖๐	๑๘,๐๐๐	-	๕๔๐,๙๖๐
๕	นางรุ่งนภา เมืองงาม	ร.ม. (รัฐศาสตร์)	๑๒-๓-๐๑-๓๑๐๒-๐๐๑	นักทรัพยากรบุคคล	วิชาการ	ชก.	๑๒-๓-๐๑-๓๑๐๒-๐๐๑	นักทรัพยากรบุคคล	วิชาการ	ชก.	๓๕๖,๑๖๐	-	-	๓๕๖,๑๖๐
๖	นายกิจจาณีภูษี สุประเสริฐ	ศศ.ม. (พัฒนาลังคม)	๑๒-๓-๐๑-๓๑๐๑-๐๐๑	นักจัดการงานทั่วไป	วิชาการ	ชก.	๑๒-๓-๐๑-๓๑๐๑-๐๐๑	นักจัดการงานทั่วไป	วิชาการ	ชก.	๓๙๖,๐๐๐	-	-	๓๙๖,๐๐๐
๗	นายสุขสมบุญ พรหมโลกา <small>(เกษตรศาสตร์บัณฑิต)</small>	ก.บ.	๑๒-๓-๐๑-๓๔๐๑-๐๐๑	นักวิชาการเกษตร	วิชาการ	ปก.	๑๒-๓-๐๑-๓๔๐๑-๐๐๑	นักวิชาการเกษตร	วิชาการ	ปก.	๒๘๐,๐๘๐	-	-	๒๘๐,๐๘๐
๘	นายวีรศักดิ์ มากสุข <small>(เทคโนโลยีการเกษตร)</small>	วท.บ.	๑๒-๓-๐๑-๓๘๐๑-๐๐๑	นักพัฒนาชุมชน	วิชาการ	ปก.	๑๒-๓-๐๑-๓๘๐๑-๐๐๑	นักพัฒนาชุมชน	วิชาการ	ปก.	๓๐๕,๖๔๐	-	-	๓๐๕,๖๔๐
๙	ว่าง		๑๒-๓-๐๑-๓๑๐๕-๐๐๑	นิติกร	วิชาการ	ปก./ชก.	๑๒-๓-๐๑-๓๑๐๕-๐๐๑	นิติกร	วิชาการ	ปก./ชก.	-	-	-	ว่าง ๓๐ เม.ย. ๖๗
๑๐	ว่าง		๑๓-๓-๐๑-๓๖๐๑-๐๐๑	นักวิชาการสาธารณสุข	วิชาการ	ปก./ชก.	๑๓-๓-๐๑-๓๖๐๑-๐๐๑	นักวิชาการสาธารณสุข	วิชาการ	ปก./ชก.	-	-	-	ว่าง ๓๐ เม.ย. ๖๗

สำเนาถูกต้อง

(นางรุ่งนภา เมืองงาม)
นักทรัพยากรบุคคลชำนาญการ

ที่	ชื่อ - สกุล	คุณวุฒิ การศึกษา	กรอบอัตรากำลังเดิม				กรอบอัตรากำลังใหม่				เงินเดือน			หมายเหตุ
			เลขที่ตำแหน่ง	ตำแหน่ง	ประเภท	ระดับ	เลขที่ตำแหน่ง	ตำแหน่ง	ประเภท	ระดับ	เงินเดือน	เงินประจำ ตำแหน่ง	เงินเพิ่มอื่นๆ/ ค่าตอบแทน	
ฝ่ายบริหารงานทั่วไป (ต่อ)														
๑๑	ว่าง		๑๒-๓-๐๑-๔๘๐๑-๐๐๑	เจ้าพนักงานพัฒนาชุมชน	ทั่วไป	ปง.	๑๒-๓-๐๑-๔๘๐๑-๐๐๑	เจ้าพนักงานพัฒนาชุมชน	ทั่วไป	ปง.	-	-	-	ว่าง ๑ ร.ศ. ๖๖
๑๒	ว่าง		๑๒-๓-๐๑-๔๖๐๑-๐๐๑	เจ้าพนักงานสาธารณสุข	ทั่วไป	ปง.	๑๒-๓-๐๑-๔๖๐๑-๐๐๑	เจ้าพนักงานสาธารณสุข	ทั่วไป	ปง.	๑๗๘,๒๐๐	-	-	๑๗๘,๒๐๐
๑๓	นางสาวรพีชญา ยาสมุทร	บช.บ	๑๒-๓-๐๑-๔๑๐๑-๐๐๒	เจ้าพนักงานธุรการ	ทั่วไป	ปง.	๑๒-๓-๐๑-๔๑๐๑-๐๐๒	เจ้าพนักงานธุรการ	ทั่วไป	ปง.	๑๙๙,๘๐๐	-	-	๑๙๙,๘๐๐
ฝ่ายวิเคราะห์นโยบายและแผน														
๑๔	นายอำนาจ โชติหิรัญสกุล	ร.ม. (รัฐศาสตร์)	๑๒-๓-๐๑-๒๑๐๑-๐๐๓	หัวหน้าฝ่ายวิเคราะห์นโยบายและแผน (นักบริหารงานทั่วไป)	อำนวยการ	ต้น	๑๒-๓-๐๑-๒๑๐๑-๐๐๓	หัวหน้าฝ่ายวิเคราะห์นโยบายและแผน (นักบริหารงานทั่วไป)	อำนวยการ	ต้น	๓๘๙,๔๐๐	๑๘,๐๐๐	-	๔๐๗,๔๐๐
๑๕	นางสาวเยาวพา ไชยเลิศ	ร.ป.บ. (รัฐประศาสนศาสตร์)	๑๒-๓-๐๑-๓๑๐๓-๐๐๑	นักวิเคราะห์นโยบายและแผน	วิชาการ	ปก.	๑๒-๓-๐๑-๓๑๐๓-๐๐๑	นักวิเคราะห์นโยบายและแผน	วิชาการ	ปก.	๒๘๙,๐๘๐	-	-	๒๘๙,๐๘๐
ฝ่ายป้องกันและบรรเทาสาธารณภัย														
๑๖	นายชยพล สุกิจยา	ร.ม. (รัฐศาสตร์)	๑๒-๓-๐๑-๒๑๐๑-๐๐๔	หัวหน้าฝ่ายป้องกันและบรรเทาสาธารณภัย (นักบริหารงานทั่วไป)	อำนวยการ	ต้น	๑๒-๓-๐๑-๒๑๐๑-๐๐๔	หัวหน้าฝ่ายป้องกันและบรรเทาสาธารณภัย (นักบริหารงานทั่วไป)	อำนวยการ	ต้น	๕๐๖,๕๒๐	๑๘,๐๐๐	-	๕๒๔,๕๒๐
๑๗	ว่าง		๑๒-๓-๐๑-๔๘๐๕-๐๐๑	เจ้าพนักงานป้องกันและบรรเทาสาธารณภัย	ทั่วไป	ปง.	๑๒-๓-๐๑-๔๘๐๕-๐๐๑	เจ้าพนักงานป้องกันและบรรเทาสาธารณภัย	ทั่วไป	ปง.	-	-	-	ว่าง ๑๖ พ.ย.๖๓
๑๘	นายธีรศักดิ์ ยานะจิตร	ปวส. (อุตสาหกรรมศึกษาศาสตร์)	๑๒-๓-๐๑-๔๘๐๕-๐๐๒	เจ้าพนักงานป้องกันและบรรเทาสาธารณภัย	ทั่วไป	ปง.	๑๒-๓-๐๑-๔๘๐๕-๐๐๒	เจ้าพนักงานป้องกันและบรรเทาสาธารณภัย	ทั่วไป	ปง.	๒๓๔,๙๖๐	-	-	๒๓๔,๙๖๐
๑๙	ว่าง		๑๒-๓-๐๑-๔๑๐๑-๐๐๑	เจ้าพนักงานธุรการ	ทั่วไป	ปง.	๑๒-๓-๐๑-๔๑๐๑-๐๐๑	เจ้าพนักงานธุรการ	ทั่วไป	ปง.	๑๔๖,๖๔๐	-	-	๑๔๖,๖๔๐
ลูกจ้างประจำ														
๒๐	นายนคร ศรีสุราษฎร์	ร.ป.บ. (รัฐประศาสนศาสตร์)	๐๐๑	พนักงานขับรถเครื่องจักรกล ขนาดหนัก	ช่าง	-	๐๐๑	พนักงานขับรถเครื่องจักรกล ขนาดหนัก	กลุ่มช่าง	-	๓๓๖,๓๖๐	-	-	๓๓๖,๓๖๐

สำเนาถูกต้อง

(นางรุ่งนภา เมืองงาม)
นักทรัพยากรบุคคลชำนาญการ

ที่	ชื่อ - สกุล	คุณวุฒิ การศึกษา	กรอบอัตราค่าจ้างเดิม				กรอบอัตราค่าจ้างใหม่				เงินเดือน			หมายเหตุ
			เลขที่ตำแหน่ง	ตำแหน่ง	ประเภท	ระดับ	เลขที่ตำแหน่ง	ตำแหน่ง	ประเภท	ระดับ	เงินเดือน	เงินประจำ	เงินเพิ่มอื่นๆ	
												ตำแหน่ง	ค่าตอบแทน	
พนักงานจ้างตามภารกิจ (ผู้มีคุณวุฒิ) ฝ่ายบริหารงานทั่วไป														
๒๑	นางสาวนิรชา ภาชนะจิตร	ร.บ. <small>(รัฐประศาสนศาสตร์)</small>	-	ผู้ช่วยเจ้าพนักงานธุรการ	-	-	-	ผู้ช่วยเจ้าพนักงานธุรการ	-	-	๑๘๕,๕๒๐	-	-	๑๘๕,๕๒๐
๒๒	นายบุญยั้ง บุญศักดิ์	วท.บ. <small>(พิชศาสตร์)</small>	-	ผู้ช่วยเจ้าพนักงานธุรการ	-	-	-	ผู้ช่วยเจ้าพนักงานธุรการ	-	-	๑๙๐,๕๖๐	-	-	๑๙๐,๕๖๐
๒๓	นายสิทธิพงษ์ ศิริมานนท์	ศน.บ. <small>(วิศวกรรมโยธา)</small>	-	ผู้ช่วยเจ้าพนักงานธุรการ	-	-	-	ผู้ช่วยเจ้าพนักงานธุรการ	-	-	๑๖๗,๗๖๐	-	-	๑๖๗,๗๖๐
๒๔	นางสาวบุญตา ภิระเจิญบุญ	ศศ.บ.	-	ผู้ช่วยเจ้าพนักงานธุรการ	-	-	-	ผู้ช่วยเจ้าพนักงานธุรการ	-	-	๑๖๗,๒๘๐	-	-	๑๖๗,๒๘๐
๒๕	นายเอมฤทัย ต้นจำปี	วท.บ. <small>(สังคมศาสตร์)</small>	-	ผู้ช่วยเจ้าพนักงานพัฒนาชุมชน	-	-	-	ผู้ช่วยเจ้าพนักงานพัฒนาชุมชน	-	-	๑๗๓,๗๖๐	-	-	๑๗๓,๗๖๐
๒๖	นางสาวสุมิตรา อินทะนิน	ร.บ. <small>รัฐศาสตร์</small>	-	ผู้ช่วยเจ้าพนักงานพัฒนาชุมชน	-	-	-	ผู้ช่วยเจ้าพนักงานพัฒนาชุมชน	-	-	๑๓๘,๐๐๐	-	-	๑๓๘,๐๐๐
๒๗	นายอนุศาสน์ คำเย็น	ร.บ. <small>(รัฐประศาสนศาสตร์)</small>	-	ผู้ช่วยเจ้าพนักงานพัฒนาชุมชน	-	-	-	ผู้ช่วยเจ้าพนักงานพัฒนาชุมชน	-	-	๑๖๔,๔๐๐	-	-	๑๖๔,๔๐๐
๒๘	นางสาวจันจิรา แต่มรู้	นส.บ <small>นิเทศศาสตร์</small>	-	ผู้ช่วยเจ้าพนักงานประชาสัมพันธ์	-	-	-	ผู้ช่วยเจ้าพนักงานประชาสัมพันธ์	-	-	๑๓๘,๐๐๐	-	-	๑๓๘,๐๐๐
๒๙	นางอัจฉราพรรณ สมใจ	วท.บ. <small>(เกษตรศาสตร์)</small>	-	ผู้ช่วยนักวิชาการเกษตร	-	-	-	ผู้ช่วยนักวิชาการเกษตร	-	-	๒๒๗,๒๘๐	-	-	๒๒๗,๒๘๐
๓๐	นายไกรสร แก้วเพชรวงค์	ปวช. <small>เกษตร</small>	-	ผู้ช่วยเจ้าพนักงานการเกษตร	-	-	-	ผู้ช่วยเจ้าพนักงานการเกษตร	-	-	๑๑๙,๖๔๐	-	-	๑๑๙,๖๔๐
พนักงานจ้างตามภารกิจ (ผู้มีคุณวุฒิ) ฝ่ายนโยบายและแผน														
๓๑	นางบัวรอง ศรีสุราษฎร์	ปวส. <small>(งานโสตทัศนศึกษา)</small>	-	ผู้ช่วยเจ้าพนักงานธุรการ	-	-	-	ผู้ช่วยเจ้าพนักงานธุรการ	-	-	๑๗๐,๔๐๐	-	-	๑๗๐,๔๐๐

สิ้นนาถูกต้อง



(นางรุ่งนภา เมืองงาม)
นักทรัพยากรบุคคลชำนาญการ

ที่	ชื่อ - สกุล	คุณวุฒิ การศึกษา	กรอบอัตราค่าจ้างเดิม				กรอบอัตราค่าจ้างใหม่				เงินเดือน			หมายเหตุ
			เลขที่ตำแหน่ง	ตำแหน่ง	ประเภท	ระดับ	เลขที่ตำแหน่ง	ตำแหน่ง	ประเภท	ระดับ	เงินเดือน	เงินประจำ ตำแหน่ง	เงินเพิ่มอื่นๆ/ ค่าตอบแทน	
พนักงานจ้างตามภารกิจ (ผู้มีคุณวุฒิ) ฝ่ายป้องกันและบรรเทาสาธารณภัย														
๓๒	นายอาหล่อง จ๋วยลือ	ปวส. (เทคนิคยานยนต์)	-	ผู้ช่วยเจ้าพนักงานป้องกัน และบรรเทาสาธารณภัย	-	-	-	ผู้ช่วยเจ้าพนักงานป้องกัน และบรรเทาสาธารณภัย	-	-	๑๖๓,๕๖๐	-	-	๑๑๒,๘๐๐
พนักงานจ้างตามภารกิจ (ผู้มีทักษะ) ฝ่ายป้องกันและบรรเทาสาธารณภัย														
๓๓	ว่าง			พนักงานชั้นเครื่องจักรกลขนาดใหญ่	-	-	-	พนักงานชั้นเครื่องจักรกลขนาดใหญ่	-	-	๑๑๒,๘๐๐			๑๑๒,๘๐๐
พนักงานจ้างทั่วไป ฝ่ายบริหารงานทั่วไป														
๓๔	นางสาวจิตรดา ไชยวงศ์	ร.ป.บ. รัฐประศาสนศาสตร์	-	คณงาน	-	-	-	คณงาน	-	-	๑๐๘,๐๐๐	-	-	๑๐๘,๐๐๐
๓๕	นางรัตติกาล การเพียร	ปวช. การบัญชี	-	คณงาน	-	-	-	คณงาน	-	-	๙,๐๐๐	-	-	๑๐๘,๐๐๐
๓๖	นายวินพล เกตุมรรค	ร.ป.บ. รัฐประศาสนศาสตร์	-	คณงาน	-	-	-	คณงาน	-	-	๑๐๘,๐๐๐	-	-	๑๐๘,๐๐๐
๓๗	นางสาวปวีญา ดวงพรหม	ศศ.บ. ภาษาอังกฤษ	-	คณงาน	-	-	-	คณงาน	-	-	๙,๐๐๐	-	-	๑๐๘,๐๐๐
๓๘	นางสาวณิชาญา กักศิลา	วท.บ. อาชีวอนามัยฯ	-	คณงาน	-	-	-	คณงาน	-	-	๑๐๘,๐๐๐	-	-	๑๐๘,๐๐๐
กองคลัง														
๓๙	นางกานดา อินสุวรรณ์	บธ.ม. (บริหารธุรกิจ)	๑๒-๓-๐๔-๒๑๐๒-๐๐๑	ผู้อำนวยการกองคลัง (นักบริหารงานการคลัง)	อำนวยการ ท้องถิ่น	ต้น	๑๒-๓-๐๔-๒๑๐๒-๐๐๑	ผู้อำนวยการกองคลัง (นักบริหารงานการคลัง)	อำนวยการ ท้องถิ่น	ต้น	๕๕๗,๘๘๐	๔๒,๐๐๐	-	๕๙๙,๘๘๐
๔๐	นายเสกสรร วงศ์หาญ	บช.บ (บัญชี)	๑๒-๓-๐๔-๓๒๐๗-๐๐๑	นักวิชาการพัสดุ	วิชาการ	ชก	๑๒-๓-๐๔-๓๒๐๗-๐๐๑	นักวิชาการพัสดุ	วิชาการ	ชก	๔๔๘,๙๒๐	-	-	๔๔๘,๙๒๐
๔๑	นางสาวพิชามณูษ์ ใจยะ	ปวส. (คอมพิวเตอร์ธุรกิจ)	๑๒-๓-๐๔-๔๒๐๓-๐๐๑	เจ้าพนักงานพัสดุ	ทั่วไป	ชง.	๑๒-๓-๐๔-๔๒๐๓-๐๐๑	เจ้าพนักงานพัสดุ	ทั่วไป	ชง.	๓๒๔,๓๖๐	-	-	๓๒๔,๓๖๐

สำเนาถูกต้อง

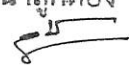

(นางรุ่งนภา เมืองงาม)
นักทรัพยากรบุคคลชำนาญการ

ที่	ชื่อ - สกุล	คุณวุฒิการศึกษา	กรอบอัตราเก่าดั้งเดิม				กรอบอัตราเก่าใหม่				เงินเดือน			หมายเหตุ
			เลขที่ตำแหน่ง	ตำแหน่ง	ประเภท	ระดับ	เลขที่ตำแหน่ง	ตำแหน่ง	ประเภท	ระดับ	เงินเดือน	เงินประจำตำแหน่ง	เงินเพิ่มอื่นๆ/ค่าตอบแทน	
ฝ่ายการเงินและบัญชี														
๔๒	ว่าง		๑๒-๓-๐๔-๒๑๐๒-๐๐๒	หัวหน้าฝ่ายการเงินและบัญชี (นักบริหารงานการคลัง)	อำนวยการ ท้องถิ่น	ต้น	๑๒-๓-๐๔-๒๑๐๒-๐๐๒	หัวหน้าฝ่ายการเงินและบัญชี (นักบริหารงานการคลัง)	อำนวยการ ท้องถิ่น	ต้น	๔๕๕,๕๒๐	๑๘,๐๐๐	-	๔๗๓,๕๒๐
๔๓	นางสาวอรอนงค์ อภิวงค์งาม	บธ.ม. (บริหารธุรกิจ)	๑๒-๓-๐๔-๓๒๐๑-๐๐๑	นักวิชาการเงินและบัญชี	วิชาการ	ชก	๑๒-๓-๐๔-๓๒๐๑-๐๐๑	นักวิชาการเงินและบัญชี	วิชาการ	ชก	๔๙๐,๘๐๐	-	-	๔๙๐,๘๐๐
๔๔	นางสาวสุทธาทิพย์ สนั่น	บช.บ (การบัญชี)	๑๒-๓-๐๔-๓๒๐๒-๐๐๑	นักวิชาการคลัง	วิชาการ	ปก	๑๒-๓-๐๔-๓๒๐๒-๐๐๑	นักวิชาการคลัง	วิชาการ	ปก	๔๐๒,๗๒๐	-	-	๔๐๒,๗๒๐
๔๕	นางศิริชานา ศิริฉานนท์	บธ.บ. (บริหารทรัพยากรมนุษย์)	๑๒-๓-๐๔-๔๒๐๑-๐๐๑	เจ้าพนักงานการเงินและบัญชี	ทั่วไป	ชง.	๑๒-๓-๐๔-๔๒๐๑-๐๐๑	เจ้าพนักงานการเงินและบัญชี	ทั่วไป	ชง.	๓๒๔,๓๖๐	-	-	๓๒๔,๓๖๐
๔๖	นางสาวกรรณก เป็งมาวงศ์	บธ.บ. (การจัดการทั่วไป)	๑๒-๓-๐๔-๔๑๐๑-๐๐๓	เจ้าพนักงานธุรการ	ทั่วไป	ชง.	๑๒-๓-๐๔-๔๑๐๑-๐๐๓	เจ้าพนักงานธุรการ	ทั่วไป	ชง.	๒๓๔,๙๖๐	-	-	๒๓๔,๙๖๐
ฝ่ายพัฒนารายได้														
๔๗	ว่าง	บธ.บ. (การบัญชี)	๑๒-๓-๐๔-๒๑๐๒-๐๐๓	หัวหน้าฝ่ายพัฒนารายได้ (นักบริหารงานการคลัง)	อำนวยการ ท้องถิ่น	ต้น	๑๒-๓-๐๔-๒๑๐๒-๐๐๓	หัวหน้าฝ่ายพัฒนารายได้ (นักบริหารงานการคลัง)	อำนวยการ ท้องถิ่น	ต้น	๓๘๒,๕๖๐	๑,๕๐๐	-	๓๘๔,๐๖๐
๔๘	นางสาวพยอม สารชิตี	บธ.บ. (การบัญชี)	๑๒-๓-๐๔-๓๒๐๓-๐๐๑	นักวิชาการจัดเก็บรายได้	วิชาการ	ปก	๑๒-๓-๐๔-๓๒๐๓-๐๐๑	นักวิชาการจัดเก็บรายได้	วิชาการ	ปก	๓๕๖,๑๖๐	-	-	๓๕๖,๑๖๐
พนักงานจ้างตามภารกิจ (ผู้มีคุณวุฒิ) ฝ่ายการเงิน														
๔๙	นายองอาจ แสนอนันต์	ปวส. (เทคนิคช่างเทคนิค)	-	ผู้ช่วยเจ้าพนักงานธุรการ	-	-	-	ผู้ช่วยเจ้าพนักงานธุรการ	-	-	๑๖๓,๐๘๐	-	-	๑๖๓,๐๘๐
๕๐	นายชัยโรจน์ โคตรพัฒน์	ปวส. (ไฟฟ้ากำลัง)	-	ผู้ช่วยเจ้าพนักงานธุรการ	-	-	-	ผู้ช่วยเจ้าพนักงานธุรการ	-	-	๑๓๘,๗๒๐	-	-	๑๓๘,๗๒๐
๕๑	ว่าง		-	ผู้ช่วยเจ้าพนักงานธุรการ	-	-	-	ผู้ช่วยเจ้าพนักงานธุรการ	-	-	๑๓๘,๐๐๐	-	-	๑๓๘,๐๐๐
											๑๑,๕๐๐	-	-	๑๑,๕๐๐

รับอนุญาต

(นางรุ่งนภา เมืองงาม)
นักทรัพยากรบุคคลชำนาญการ

ที่	ชื่อ - สกุล	คุณวุฒิ การศึกษา	กรอบอัตราค่าจ้างเดิม				กรอบอัตราค่าจ้างใหม่				เงินเดือน			หมายเหตุ
			เลขที่ตำแหน่ง	ตำแหน่ง	ประเภท	ระดับ	เลขที่ตำแหน่ง	ตำแหน่ง	ประเภท	ระดับ	เงินเดือน	เงินประจำ	เงินเพิ่มอื่นๆ	
												ตำแหน่ง	ค่าตอบแทน	
๕๒	นางสาวพิมพ์ชนก สิทธิมาท	ปวส. (การบัญชี)	-	ผู้ช่วยเจ้าพนักงานการเงิน และบัญชี	-	-	-	ผู้ช่วยเจ้าพนักงานการเงิน และบัญชี	-	-	๑๖๗,๒๘๐	-	-	๑๖๗,๒๘๐
๕๓	นางสาวรินนา บุญสง่า	บธ.บ. (การตลาด)	-	ผู้ช่วยเจ้าพนักงานการเงิน และบัญชี	-	-	-	ผู้ช่วยเจ้าพนักงานการเงิน และบัญชี	-	-	๑๖๓,๐๘๐	-	-	๑๖๓,๐๘๐
๕๔	นางกานดา ศรีสุราษฎร์	รป.บ. (รัฐประศาสนศาสตร์)	-	ผู้ช่วยเจ้าพนักงานพัสดุ	-	-	-	ผู้ช่วยเจ้าพนักงานพัสดุ	-	-	๑๔๗,๗๖๐	-	-	๑๔๗,๗๖๐
พนักงานจ้างตามภารกิจ (ผู้มีคุณวุฒิ) ฝ่ายพัฒนาและจัดเก็บรายได้														
๕๕	นายคุดพงษ์ ทองอิน	ปวส. (คอมพิวเตอร์)	-	ผู้ช่วยเจ้าพนักงานจัดเก็บ รายได้	-	-	-	ผู้ช่วยเจ้าพนักงานจัดเก็บ รายได้	-	-	๑๓๗,๐๔๐	-	-	๑๓๗,๐๔๐
๕๖	นางสาวเจนจิรา ธรรมจักร	บช.บ การบัญชี	-	ผู้ช่วยเจ้าพนักงานจัดเก็บ รายได้	-	-	-	ผู้ช่วยเจ้าพนักงานจัดเก็บ รายได้	-	-	๑๔๖,๒๘๐	-	-	๑๔๖,๒๘๐
พนักงานจ้างทั่วไป ฝ่ายการเงิน														
๕๗	นายฐานันดร ไทยใหม่	ม.๖	-	คนงาน	-	-	-	คนงาน	-	-	๑๐๘,๐๐๐	-	-	๑๐๘,๐๐๐
กองช่าง														
๕๘	นายสุข รำไท	วท.บ. (การจัดการงานช่าง)	๑๒-๓-๐๕-๒๑๐๓-๐๐๑	ผู้อำนวยการกองช่าง (นักบริหารงานช่าง)	อำนาจการ ท้องถิ่น	ต้น	๑๒-๓-๐๕-๒๑๐๓-๐๐๑	ผู้อำนวยการกองช่าง (นักบริหารงานช่าง)	อำนาจการ ท้องถิ่น	ต้น	๕๓๑,๓๖๐	๔๒,๐๐๐	-	๕๗๓,๓๖๐
ฝ่ายแบบแผนและก่อสร้าง														
๕๙	นายพชกร หอมนาน	-	๑๒-๓-๐๕-๒๑๐๓-๐๐๒	หัวหน้าฝ่ายแบบแผนและก่อสร้าง (นักบริหารงานช่าง)	อำนาจการ ท้องถิ่น	ต้น	๑๒-๓-๐๕-๒๑๐๓-๐๐๒	หัวหน้าฝ่ายแบบแผนและก่อสร้าง (นักบริหารงานช่าง)	อำนาจการ ท้องถิ่น	ต้น	๔๒๒,๖๔๐	๑๘,๐๐๐	-	๔๔๐,๖๔๐
๖๐	ว่าง	-	๑๒-๓-๐๕-๓๗๐๑-๐๐๑	วิศวกรโยธา	วิชาการ	ปก./ชก.	๑๒-๓-๐๕-๓๗๐๑-๐๐๑	วิศวกรโยธา	วิชาการ	ปก./ชก.	๓๕๕,๓๒๐	-	-	๓๕๕,๓๒๐
๖๑	ว่าง	-	๑๒-๓-๐๕-๔๗๐๑-๐๐๑	นายช่างโยธา	ทั่วไป	ปง./ชง.	๑๒-๓-๐๕-๔๗๐๑-๐๐๑	นายช่างโยธา	ทั่วไป	ปง./ชง.	๒๙๗,๙๐๐	-	-	๒๙๗,๙๐๐
											๒๔,๘๒๕	-	-	ว่าง ๑๖ ม.ค.๖๓

สำเนาถูกต้อง

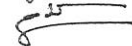

(นางรุ่งนภา เมืองงาม)
นักทรัพยากรบุคคลชำนาญการ

ที่	ชื่อ - สกุล	คุณวุฒิ การศึกษา	กรอบอัตราค่าจ้างเดิม				กรอบอัตราค่าจ้างใหม่				เงินเดือน			หมายเหตุ
			เลขที่ตำแหน่ง	ตำแหน่ง	ประเภท	ระดับ	เลขที่ตำแหน่ง	ตำแหน่ง	ประเภท	ระดับ	เงินเดือน	เงินประจำ	เงินเพิ่มอื่นๆ/	
												ตำแหน่ง	ค่าตอบแทน	
๖๒	นายศรารุท พ้าแลบ	ปวส. (ก่อสร้าง)	๑๒-๓-๐๕-๔๗๐๑-๐๐๒	นายช่างโยธา	ทั่วไป	ขง.	๑๒-๓-๐๕-๔๗๐๑-๐๐๒	นายช่างโยธา	ทั่วไป	ขง.	๓๕๒,๐๘๐	-	-	-๓๕๒,๐๘๐
๖๓	นายจักรพงษ์ จุมปูญญ	ปวส. ไฟฟ้ากำลัง	๑๒-๓-๐๕-๔๑๐๑-๐๐๔	เจ้าพนักงานธุรการ	ทั่วไป	ปง.	๑๒-๓-๐๕-๔๑๐๑-๐๐๔	เจ้าพนักงานธุรการ	ทั่วไป	ปง.	๑๙๖,๐๘๐	-	-	๑๙๖,๐๘๐
ลูกจ้างประจำ														
๖๔	นายประยูร ศรีออน	ปวส. (ช่างก่อสร้าง)	๐๐๒	นายช่างโยธา	สนับสนุน	-	๐๐๒	นายช่างโยธา	สนับสนุน	-	๒๗๑,๒๐๐	-	-	๒๗๑,๒๐๐
พนักงานจ้างตามภารกิจ (ผู้มีคุณวุฒิ) ฝ่ายแบบแผนและก่อสร้าง														
๖๕	นายสุทธิพงษ์ เกตุมรรค	วทบ (วิศวกรรมโยธา)	-	ผู้ช่วยวิศวกรโยธา	-	-	-	ผู้ช่วยวิศวกรโยธา	-	-	๑๘๓,๖๐๐	-	-	๑๘๓,๖๐๐
๖๖	นายพร้อมพงษ์ ทองคำ	รป.บ. (รัฐประศาสนศาสตร์)	-	ผู้ช่วยเจ้าพนักงานธุรการ	-	-	-	ผู้ช่วยเจ้าพนักงานธุรการ	-	-	๑๓๘,๓๖๐	-	-	๑๓๘,๓๖๐
๖๗	นางสาวมันทนาพร ขุนแท้	รป.บ. (รัฐประศาสนศาสตร์)	-	ผู้ช่วยเจ้าพนักงานธุรการ	-	-	-	ผู้ช่วยเจ้าพนักงานธุรการ	-	-	๑๓๘,๐๐๐	-	-	๑๓๘,๐๐๐
๖๘	นายสิทธิพงษ์ กันศรี	วท.บ. (เทคโนโลยีก่อสร้าง)	-	ผู้ช่วยนายช่างโยธา	-	-	-	ผู้ช่วยนายช่างโยธา	-	-	๑๔๓,๕๒๐	-	-	๑๔๓,๕๒๐
๖๙	นายพงศ์พัทธ์ อู๋ยี่	ปวส. โยธา อุตสาหกรรม	-	ผู้ช่วยนายช่างโยธา	-	-	-	ผู้ช่วยนายช่างโยธา	-	-	๑๑,๙๖๐	-	-	๑๑,๙๖๐
๗๐	นายชาญณรงค์ กระธง	ปวส. (โยธา)	-	ผู้ช่วยนายช่างเขียนแบบ	-	-	-	ผู้ช่วยนายช่างเขียนแบบ	-	-	๑๓๘,๐๐๐	-	-	๑๓๘,๐๐๐
พนักงานจ้างตามภารกิจ (ผู้มีทักษะ)														
๗๑	ว่าง	-	-	พนักงานขับเครื่องจักรกลขนาดเบา	-	-	-	พนักงานขับเครื่องจักรกลขนาดเบา	-	-	๑๑๒,๘๐๐	-	-	๑๑๒,๘๐๐
๗๒	นายเอกราช จันทรัมย์	มัธยมศึกษา ตอนปลาย	-	ช่างก่อสร้าง	-	-	-	ช่างก่อสร้าง	-	-	๙,๔๐๐	-	-	ว่าง ๑ พ.ค.๖๖
๗๓	นายสมศักดิ์ ชัยหวัน	ปวช. เกษตร	-	ช่างก่อสร้าง	-	-	-	ช่างก่อสร้าง	-	-	๑๑๒,๘๐๐	-	-	๑๑๒,๘๐๐

สำเนาถูกต้อง

(นางรุ่งนภา เมืองงาม)
นักทรัพยากรบุคคลชำนาญการ

ที่	ชื่อ - สกุล	คุณวุฒิ การศึกษา	กรอบอัตรากำลังเดิม				กรอบอัตรากำลังใหม่				เงินเดือน			หมายเหตุ
			เลขที่ตำแหน่ง	ตำแหน่ง	ประเภท	ระดับ	เลขที่ตำแหน่ง	ตำแหน่ง	ประเภท	ระดับ	เงินเดือน	เงินประจำ	เงินเพิ่มอื่นๆ/	
												ตำแหน่ง	ค่าตอบแทน	
พนักงานจ้างทั่วไป ฝ่ายแบบแผนและก่อสร้าง														
๗๔	นายภาณุวัฒน์ ยานะสิทธิ์	ร.บ. รัฐประศาสนศาสตร์	-	คนงาน	-	-	-	คนงาน	-	-	๑๐๘,๐๐๐	-	-	๑๐๘,๐๐๐
๗๕	ว่าง		-	คนงาน	-	-	-	คนงาน	-	-	๑๐๘,๐๐๐	-	-	๑๐๘,๐๐๐
ว่าง ๑๙ ส.ค. ๖๗														
กองการศึกษา ศาสนาและวัฒนธรรม														
๗๖	น.ส.วรรณุช ณะโรจน์รุ่งเรือง	ค.ม. (บริหารการศึกษา)	๑๒-๓-๐๘-๒๑๐๗-๐๐๑	ผู้อำนวยการกองการศึกษา ศาสนาและวัฒนธรรม (นักบริหารงานการศึกษา)	ผู้อำนวยการ ท้องถิ่น	กลาง	๑๒-๓-๐๘-๒๑๐๗-๐๐๑	ผู้อำนวยการกองการศึกษา ศาสนาและวัฒนธรรม (นักบริหารงานการศึกษา)	ผู้อำนวยการ ท้องถิ่น	กลาง	๕๕๘,๗๒๐	๖๗,๒๐๐	-	๖๒๕,๙๒๐
ฝ่ายบริหารการศึกษา														
๗๗	นายพรชัย ยอดศิริ		๑๒-๓-๐๘-๒๑๐๗-๐๐๒	หัวหน้าฝ่ายบริหารการศึกษา (นักบริหารงานการศึกษา)	ผู้อำนวยการ ท้องถิ่น	ต้น	๑๒-๓-๐๘-๒๑๐๗-๐๐๒	หัวหน้าฝ่ายบริหารการศึกษา (นักบริหารงานการศึกษา)	ผู้อำนวยการ ท้องถิ่น	ต้น	๔๖๘,๙๖๐	๑๘,๐๐๐	-	๔๘๖,๙๖๐
๗๘	ว่าง	-	๑๒ ๓ ๐๘ ๓๘๐๕ ๐๐๑	นักวิชาการวัฒนธรรม	วิชาการ	ปก./ชก.	๑๒ ๓ ๐๘ ๓๘๐๕ ๐๐๑	นักวิชาการวัฒนธรรม	วิชาการ	ปก./ชก.	๓๕๕,๓๒๐	-	-	๓๕๕,๓๒๐
ว่าง ๒ พ.ค. ๖๔														
๗๙	นางสาวเบญจมาศ นิลสวิท	ปวส. (บริหารการบัญชี)	๑๒-๓-๐๘-๔๒๐๑-๐๐๒	เจ้าพนักงานการเงินและ บัญชี	ทั่วไป	ปง.	๑๒-๓-๐๘-๔๒๐๑-๐๐๒	เจ้าพนักงานการเงินและ บัญชี	ทั่วไป	ปง.	๑๙๙,๘๐๐	๑๖,๖๕๐	-	๑๙๙,๘๐๐
๘๐	ว่าง	-	๑๒-๓-๐๘-๔๒๐๓-๐๐๒	เจ้าพนักงานพัสดุ	ทั่วไป	ปง./ชง.	๑๒-๓-๐๘-๔๒๐๓-๐๐๒๕	เจ้าพนักงานพัสดุ	ทั่วไป	ปง./ชง.	๒๙๗,๙๐๐	-	-	๒๙๗,๙๐๐
ว่าง ๓๑ มี.ค. ๖๓														

สำเนาถูกต้อง

(นางรุ่งนภา เมืองงาม)
นักทรัพยากรบุคคลชำนาญการ

ที่	ชื่อ - สกุล	คุณวุฒิ การศึกษา	กรอบอัตราเก่าเดิม				กรอบอัตราค่าจ้างใหม่				เงินเดือน			หมายเหตุ	
			เลขที่ตำแหน่ง	ตำแหน่ง	ประเภท	ระดับ	เลขที่ตำแหน่ง	ตำแหน่ง	ประเภท	ระดับ	เงินเดือน	เงินประจำ ตำแหน่ง	เงินเพิ่มอื่นๆ/ ค่าตอบแทน		
พนักงานครู อบต.															
ศพด.อบต.ดอนชัย															
๘๑	ว่าง			ผู้อำนวยการศูนย์				ผู้อำนวยการศูนย์							การสรรหาดังกล่าวได้ กระทำเมื่อได้รับ แจ้งการจัดสรร งบประมาณจากสำนัก งบประมาณแล้ว
๘๒	ว่าง		๑๒-๓-๐๘-๖๖๐๐-๔๖๒	ครู	-	ค.ศ.๒	๑๒-๓-๐๘-๖๖๐๐-๔๖๒	ครู	-	ค.ศ.๒	๔๔๔,๐๐๐	-	-	๔๔๔,๐๐๐	ว่าง ๒ เม.ย. ๖๘
๘๓	นางปัทมา ยานะธรรม	ศษ.บ. (ปฐมวัย)	๑๒-๓-๐๘-๖๖๐๐-๔๖๖	ครู	-	ค.ศ.๒	๑๒-๓-๐๘-๖๖๐๐-๔๖๖	ครู	-	ค.ศ.๒	๓๗๔,๔๐๐	-	-	๓๗๔,๔๐๐	
๘๔	นางสาวจิราพรรณ วงศ์พันตา	ปวส.	-	ผู้ดูแลเด็ก (ผู้มีทักษะ)	-	-	-	ผู้ดูแลเด็ก (ผู้มีทักษะ)	-	-	๑๕๒,๗๖๐	-	-	๑๕๒,๗๖๐	
๘๕	นางสาวรัศมี รุ่งทวีพิทยกุล	ปวส.	-	ผู้ดูแลเด็ก (ผู้มีทักษะ)	-	-	-	ผู้ดูแลเด็ก (ผู้มีทักษะ)	-	-	๑๔๙,๐๔๐	-	-	๑๔๙,๐๔๐	
๘๖	นางสาวอารีย์ เขมู	ศ.บ. การสอนภาษาไทย	-	ผู้ดูแลเด็ก	-	-	-	ผู้ดูแลเด็ก	-	-	๑๐๘,๐๐๐	-	-	๑๐๘,๐๐๐	
ศพด.อบต.ท่าก้อ															
๘๗	ว่าง			ผู้อำนวยการศูนย์				ผู้อำนวยการศูนย์							การสรรหาดังกล่าวได้ กระทำเมื่อได้รับ แจ้งการจัดสรร งบประมาณจากสำนัก งบประมาณแล้ว
๘๘	ว่าง	-	๑๒-๓-๐๘-๖๖๐๐-๔๖๓	ครู	-	-	๑๒-๓-๐๘-๖๖๐๐-๔๖๓	ครู	-	-	๓๗๑,๔๐๐	-	-	๓๗๑,๔๐๐	ว่าง ๑๖ มี.ค. ๖๖
๘๙	นางพิกุล ขุนแทน	ศษ.บ. (ปฐมวัย)	๑๒-๓-๐๘-๖๖๐๐-๔๗๐	ครู	-	ค.ศ.๒	๑๒-๓-๐๘-๖๖๐๐-๔๗๐	ครู	-	ค.ศ.๑	๓๒๖,๒๘๐	-	-	๓๒๖,๒๘๐	

สำเนาถูกต้อง

(นางรุ่งนภา เมืองงาม)
นักทรัพยากรบุคคลชำนาญการ

ที่	ชื่อ - สกุล	คุณวุฒิ การศึกษา	กรอบอัตราค่าจ้างเดิม				กรอบอัตราค่าจ้างใหม่				เงินเดือน			หมายเหตุ
			เลขที่ตำแหน่ง	ตำแหน่ง	ประเภท	ระดับ	เลขที่ตำแหน่ง	ตำแหน่ง	ประเภท	ระดับ	เงินเดือน	เงินประจำ ตำแหน่ง	เงินเพิ่มอื่นๆ/ ค่าตอบแทน	
ศพด.อบค.ท่าก้อ ต่อ														
๙๐	นางพิภูล ชติยะ	ค.บ. (ปฐมวัย)	๑๒-๓-๐๘-๖๖๐๐-๔๗๑	ครู	-	ค.ศ.๒	๑๒-๓-๐๘-๖๖๐๐-๔๗๑	ครู	-	ค.ศ.๒	๓๗๗,๔๐๐	-	-	๓๗๗,๔๐๐
๙๑	ว่าง	ค.บ. (ปฐมวัย)	๑๒-๓-๐๘-๖๖๐๐-๔๗๒	ครู	-	ค.ศ.๒	๑๒-๓-๐๘-๖๖๐๐-๔๗๒	ครู	-	ค.ศ.๒	๓๑๒,๓๖๐	-	-	๓๑๒,๓๖๐
๙๒	นางชนิกานต์ พยัคษา	ศษ.บ. (ปฐมวัย)	-	ผู้ดูแลเด็ก (ผู้มีทักษะ)	-	-	-	ผู้ดูแลเด็ก (ผู้มีทักษะ)	-	-	๑๘๗,๔๔๐	-	-	๑๘๗,๔๔๐
๙๓	นางสาวปวีณา ธนะโรจน์รุ่งเรือง	ปวส.	-	ผู้ดูแลเด็ก (ผู้มีทักษะ)	-	-	-	ผู้ดูแลเด็ก (ผู้มีทักษะ)	-	-	๑๕๓,๓๖๐	-	-	๑๕๓,๓๖๐
ศพด. บ้านบาहरา														
๙๔	ว่าง			ผู้อำนวยการศูนย์				ผู้อำนวยการศูนย์						การสรรหาคงกล่าวได้ กระทำคือเมื่อได้รับ แจ้งการจัดสรร งบประมาณจากสำนัก งบประมาณแล้ว
๙๕	นางแสงเดือน ศรีออน	ศษ.บ. (ปฐมวัย)	๑๒-๓-๐๘-๖๖๐๐-๔๖๕	ครู	-	ค.ศ.๒	๑๒-๓-๐๘-๖๖๐๐-๔๖๕	ครู	-	ค.ศ.๒	๔๒๖,๘๔๐	-	-	๔๒๖,๘๔๐
๙๖	นางจันทร์ฉาย สิทธิมาท	ศษ.บ. (ปฐมวัย)	๑๒-๓-๐๘-๖๖๐๐-๔๖๘	ครู	-	ค.ศ.๒	๑๒-๓-๐๘-๖๖๐๐-๔๖๘	ครู	-	ค.ศ.๑	๓๕๑,๓๖๐	-	-	๓๕๑,๓๖๐
๙๗	นางหน้อย ยานะชาติ	ศษ.บ. (ปฐมวัย)	-	ผู้ดูแลเด็ก (ผู้มีทักษะ)	-	-	-	ผู้ดูแลเด็ก (ผู้มีทักษะ)	-	-	๑๘๓,๖๐๐	-	-	๑๘๓,๖๐๐
ศพด. ป่าเกี๊ยะ														
๙๘	ว่าง			ผู้อำนวยการศูนย์				ผู้อำนวยการศูนย์						การสรรหาคงกล่าวได้ กระทำคือเมื่อได้รับ แจ้งการจัดสรร งบประมาณจากสำนัก งบประมาณแล้ว
๙๙	ว่าง		๑๒-๓-๐๘-๖๖๐๐-๔๗๓	ครู	-	ค.ศ.๒	๑๒-๓-๐๘-๖๖๐๐-๔๗๓	ครู	-	ค.ศ.๒	๓๖๙,๙๖๐	-	-	๓๖๙,๙๖๐
๑๐๐	นางสาวธมลวรรณ ธรรมมา	ค.บ. ปฐมวัย	-	ผู้ดูแลเด็ก (ผู้มีทักษะ)	-	-	-	ผู้ดูแลเด็ก (ผู้มีทักษะ)	-	-	๑๑๗,๓๖๐	-	-	๑๑๗,๓๖๐

สำเนาถูกต้อง

(นางรุ่งนภา เมืองงาม)
นักทรัพยากรบุคคลชำนาญการ

ที่	ชื่อ - สกุล	คุณวุฒิ การศึกษา	กรอบอัตราค่าจ้างเดิม				กรอบอัตราค่าจ้างใหม่				เงินเดือน			หมายเหตุ		
			เลขที่ตำแหน่ง	ตำแหน่ง	ประเภท	ระดับ	เลขที่ตำแหน่ง	ตำแหน่ง	ประเภท	ระดับ	เงินเดือน	เงินประจำ ตำแหน่ง	เงินเพิ่มอื่นๆ/ ค่าตอบแทน			
	ศพด..ดอยงาม															
๑๐๑	ว่าง			ผู้อำนวยการศูนย์				ผู้อำนวยการศูนย์								การตรวจดังกล่าวได้ กระทำต่อเมื่อได้รับ แจ้งการจัดสรร งบประมาณจากสำนัก งบประมาณแล้ว
๑๐๒	นางมนพร โตนะโก	ศษ.บ. (ปฐมวัย)	๑๒-๓-๐๘-๖๖๐๐-๔๖๔	ครู	-	ค.ศ.๒	๑๒-๓-๐๘-๖๖๐๐-๔๖๔	ครู	-	ค.ศ.๑	๓๕๐,๖๔๐	-	-	๓๕๐,๖๔๐		
๑๐๓	นางสาวจิราภรณ์ ธรรมจักร	ค.บ. การสอนภาษาจีน	-	ผู้ดูแลเด็ก (ผู้มีทักษะ)	-	-	-	ผู้ดูแลเด็ก (ผู้มีทักษะ)	-	-	๑๑๖,๒๘๐	-	-	๑๑๖,๒๘๐		๑๗๒,๙๖๐
๑๐๔	นางณัฐกาญจน์ ศักดิ์สุริยา	วท.บ. (สหกรรมศาสตร์ทั่วไป)	-	ผู้ดูแลเด็ก	-	-	-	ผู้ดูแลเด็ก	-	-	๑๐๘,๐๐๐	-	-	๑๐๘,๐๐๐		๑๐๘,๐๐๐
๑๐๕	นางสาวมันทนา สีเงิน	ค.บ. (สหกรรมศาสตร์)	-	ผู้ดูแลเด็ก	-	-	-	ผู้ดูแลเด็ก	-	-	๑๐๘,๐๐๐	-	-	๑๐๘,๐๐๐		๑๐๘,๐๐๐
	ศพด.มะขามป้อม															
-	-	-	-	-	-	-	-	-	-	-	-	-	-	-	-	-
-	-	-	-	-	-	-	-	-	-	-	-	-	-	-	-	-

สำเนาถูกต้อง

 (นางรุ่งนภา เมืองงาม)
 นักทรัพยากรบุคคลชำนาญการ

ที่	ชื่อ - สกุล	คุณวุฒิ การศึกษา	กรอบอัตราเก่าเดิม				กรอบอัตรากำลังใหม่				เงินเดือน			หมายเหตุ	
			เลขที่ตำแหน่ง	ตำแหน่ง	ประเภท	ระดับ	เลขที่ตำแหน่ง	ตำแหน่ง	ประเภท	ระดับ	เงินเดือน	เงินประจำ ตำแหน่ง	เงินเพิ่มอื่นๆ/ ค่าตอบแทน		
ศพด. ลอจ															
๑๐๖	ว่าง			ผู้อำนวยการศูนย์				ผู้อำนวยการศูนย์							การสรรหาดังกล่าวได้ กระทำเมื่อได้รับ แจ้งการจัดสรร งบประมาณจากสำนัก งบประมาณแล้ว
๑๐๗	นางชฎาพร พलगวัน	ศษ.บ. (ปฐมวัย)	๑๒-๓-๐๘-๖๖๐๐-๔๖๙	ครู	-	ค.ศ.๒	๑๒-๓-๐๘-๖๖๐๐-๔๖๙	ครู	-	ค.ศ.๑	๓๖๑,๓๒๐	-	-	๓๖๑,๓๒๐	
๑๐๘	ว่าง			ผู้ดูแลเด็ก (ผู้มีทักษะ)	-	-		ผู้ดูแลเด็ก (ผู้มีทักษะ)	-	-	๑๘๐,๘๔๐	-	-	๑๘๐,๘๔๐	
ศพด.พนาเสรี															
๑๐๙	ว่าง			ผู้อำนวยการศูนย์				ผู้อำนวยการศูนย์							การสรรหาดังกล่าวได้ กระทำเมื่อได้รับ แจ้งการจัดสรร งบประมาณจากสำนัก งบประมาณแล้ว
๑๑๐	นางภัทรานิษฐ์ วัฒนเจริญกิจ	ค.บ. (ปฐมวัย)	๑๒-๓-๐๘-๖๖๐๐-๔๖๗	ครู	-	ค.ศ.๒	๑๒-๓-๐๘-๖๖๐๐-๔๖๗	ครู	-	ค.ศ.๑	๓๗๕,๒๔๐	-	-	๓๗๕,๒๔๐	
๑๑๑	นางพรรณิ อุ่นใจ	ค.บ. (ปฐมวัย)	๑๒-๓-๐๘-๖๖๐๐-๔๗๔	ครู	-	ค.ศ.๑	๑๒-๓-๐๘-๖๖๐๐-๔๗๔	ครู	-	ค.ศ.๑	๓๓๐,๓๖๐	-	-	๓๓๐,๓๖๐	
๑๑๒	นางสาวหลิณี จະນູ	ศษ.บ. (ปฐมวัย)	-	ผู้ดูแลเด็ก (ผู้มีทักษะ)	-	-		ผู้ดูแลเด็ก (ผู้มีทักษะ)	-	-	๑๙๒,๗๒๐	-	-	๑๙๒,๗๒๐	
๑๑๓	นางสาวสุพิชชา แม่แจ่ง	วท.ม (จัดบริหารงานศึกษา)	-	ผู้ดูแลเด็ก (ผู้มีทักษะ)	-	-		ผู้ดูแลเด็ก (ผู้มีทักษะ)	-	-	๑๖๖,๓๖๐	-	-	๑๖๖,๓๖๐	
๑๑๔	นางสาวชนิษฐา โฝเบะ	ศษ.บ. (ปฐมวัย)	-	ผู้ดูแลเด็ก (ผู้มีทักษะ)	-	-		ผู้ดูแลเด็ก (ผู้มีทักษะ)	-	-	๑๗๘,๘๐๐	-	-	๑๗๘,๘๐๐	

สำเนาถูกต้อง



(นางรุ่งนภา เมืองงาม)

นักทรัพยากรบุคคลชำนาญการ

๘
๘

ที่	ชื่อ - สกุล	คุณวุฒิ การศึกษา	กรอบอัตรากำลังเดิม				กรอบอัตรากำลังใหม่				เงินเดือน			หมายเหตุ
			เลขที่ตำแหน่ง	ตำแหน่ง	ประเภท	ระดับ	เลขที่ตำแหน่ง	ตำแหน่ง	ประเภท	ระดับ	เงินเดือน	เงินประจำ ตำแหน่ง	เงินเพิ่มอื่นๆ/ ค่าตอบแทน	
ศพด.พนาเสรี (ต่อ)														
๑๑๕	ว่าง	-	-	ผู้ดูแลเด็ก (ผู้มีทักษะ)	-	-	-	ผู้ดูแลเด็ก (ผู้มีทักษะ)	-	-	๑๑๒,๘๐๐	-	-	๑๑๒,๘๐๐
๑๑๖	นายภาณุวัฒน์ ไชยสุวรรณ	บช.บ (การบัญชี)	-	ผู้ดูแลเด็ก	-	-	-	ผู้ดูแลเด็ก	-	-	๑๐๘,๐๐๐	-	-	ว่าง ๑ สค. ๖๑ ๑๐๘,๐๐๐
ศพด.ห้วยน้ำขุ่น														
๑๑๗	ว่าง			ผู้อำนวยการศูนย์				ผู้อำนวยการศูนย์						การสรรหาพนักงานได้ กระทำเมื่อได้รับ แจ้งการจัดสรร งบประมาณจากสำนัก งบประมาณแล้ว
๑๑๘	นางสาวพิมพ์กา เมอแล	ศช.บ. (ปฐมวัย)	๑๒-๓-๐๘-๖๖๐๐-๔๗๕	ครู	-	ค.ศ.๑	๑๒-๓-๐๘-๖๖๐๐-๔๗๕	ครู	-	ค.ศ.๑	๓๓๐,๐๐๐	-	-	๓๓๐,๐๐๐
๑๑๙	นางสาววรรณช เบาทุ	บช.บ. (การบัญชี)	-	ผู้ดูแลเด็ก (ผู้มีทักษะ)	-	-	-	ผู้ดูแลเด็ก (ผู้มีทักษะ)	-	-	๑๕๒,๐๔๐	-	-	๑๕๒,๐๔๐
พนักงานจ้างตามภารกิจ (ผู้มีคุณวุฒิ) ฝ่ายบริหารการศึกษา														
๑๒๐	นายนิรันดร อริยะคำ	ปวส. (ไฟฟ้ากำลัง)	-	ผู้ช่วยเจ้าพนักงานธุรการ	-	-	-	ผู้ช่วยเจ้าพนักงานธุรการ	-	-	๑๕๗,๒๐๐	-	-	๑๕๗,๒๐๐
๑๒๑	นางสาววัลลี ศรีเพชร	ปวช. (การบัญชี)	-	ผู้ช่วยเจ้าพนักงานธุรการ	-	-	-	ผู้ช่วยเจ้าพนักงานธุรการ	-	-	๑๕๕,๖๔๐	-	-	๑๕๕,๖๔๐
๑๒๒	นางสาวจรรวรมณ ยานะ	บธ.บ. (การบัญชี)	-	ผู้ช่วยเจ้าพนักงานการเงิน และบัญชี	-	-	-	ผู้ช่วยเจ้าพนักงานการเงิน และบัญชี	-	-	๑๗๕,๓๒๐	-	-	๑๗๕,๓๒๐
๑๒๓	นางปวีณา หมื่นถา	บธ.บ (การบัญชี)	-	ผู้ช่วยเจ้าพนักงาน พัสดุ	-	-	-	ผู้ช่วยเจ้าพนักงาน พัสดุ	-	-	๑๓๘,๐๐๐	-	-	๑๓๘,๐๐๐
๑๒๔	นายสายชล ภูวิโคตร์	ประถมศึกษา ตอนปลาย	-	พนักงานขับรถยนต์ (ทักษะ)	-	-	-	พนักงานขับรถยนต์ (ผู้มีทักษะ)	-	-	๑๑๒,๘๐๐	-	-	๑๑๒,๘๐๐

สำเนาถูกต้อง



(นางรุ่งนภา เมืองงาม)
นักทรัพยากรบุคคลชำนาญการ.

ที่	ชื่อ - สกุล	คุณวุฒิ การศึกษา	กรอบอัตรากำลังเดิม				กรอบอัตรากำลังใหม่				เงินเดือน			หมายเหตุ
			เลขที่ตำแหน่ง	ตำแหน่ง	ประเภท	ระดับ	เลขที่ตำแหน่ง	ตำแหน่ง	ประเภท	ระดับ	เงินเดือน	เงินประจำ ตำแหน่ง	เงินเพิ่มอื่นๆ/ ค่าตอบแทน	
พนักงานจ้างทั่วไป ฝ่ายบริหารการศึกษา														
๑๒๕	นางสาวกานต์พิชชา ปทุมมณี	ม.๖	-	คนงาน	-	-	-	คนงาน	-	-	๑๐๘,๐๐๐	-	-	๑๐๘,๐๐๐
๑๒๖	นางสาวณัฐธิดา ชัยหวัน	ร.บ. รัฐศาสตร์	-	คนงาน	-	-	-	คนงาน	-	-	๑๐๘,๐๐๐	-	-	๑๐๘,๐๐๐
๑๒๗	นายตะวัน จันทร์แก้ว	ร.บ. รัฐศาสตร์	-	คนงาน	-	-	-	คนงาน	-	-	๑๐๘,๐๐๐	-	-	๑๐๘,๐๐๐
๑๒๘	ว่าง			คนงาน	-	-	-	คนงาน	-	-	๑๐๘,๐๐๐	-	-	๑๐๘,๐๐๐
กลุ่มงานส่งเสริมการศึกษา ศาสนาและวัฒนธรรม														
๑๒๙	ว่าง	-	-	หัวหน้ากลุ่มงาน นักวิชาการศึกษา	วิชาการ	ชพ.	-	หัวหน้ากลุ่มงาน นักวิชาการศึกษา	วิชาการ	ชพ.	-	-	-	คิดภาระค่าใช้จ่าย เมื่อมีผู้ดำรงตำแหน่ง ว่าง ๑๙ มี.ค.๖๔
๑๓๐	นางสาวจิราพร ชันธิมา	วท.บ. (วัสดุศาสตร์)	๑๒-๓-๐๘-๓๘๐๓-๐๐๑	นักวิชาการศึกษา	วิชาการ	ชก.	๑๒-๓-๐๘-๓๘๐๓-๐๐๑	นักวิชาการศึกษา	วิชาการ	ชก.	๓๒๙,๗๖๐	-	-	๓๒๙,๗๖๐
๑๓๑	นางสาวณมล เจริญวรรณ	ร.บ. (รัฐประศาสนศาสตร์)	๑๒-๓-๐๘-๔๑๐๑-๐๐๕	เจ้าพนักงานธุรการ	ทั่วไป	ชง.	๑๒-๓-๐๘-๔๑๐๑-๐๐๕	เจ้าพนักงานธุรการ	ทั่วไป	ชง.	๒๘๐,๔๔๐	-	-	๒๘๐,๔๔๐
พนักงานจ้างตามภารกิจ (ผู้มีคุณวุฒิ) กลุ่มงานส่งเสริมการศึกษา ศาสนาและวัฒนธรรม														
๑๓๒	ว่าง		-	ผู้ช่วยนักวิชาการ วัฒนธรรม	-	-	-	ผู้ช่วยนักวิชาการ วัฒนธรรม	-	-	๒๑๗,๘๐๐	-	-	๒๑๗,๘๐๐
หน่วยตรวจสอบภายใน														
๑๓๓	นางสาวสุภาวดี แรงทน	บ.ช.บ. (การบัญชี)	๑๒-๓-๑๒-๓๒๐๕-๐๐๑	นักวิชาการตรวจสอบภายใน	วิชาการ	ปก.	๑๒-๓-๑๒-๓๒๐๕-๐๐๑	นักวิชาการตรวจสอบภายใน	วิชาการ	ปก.	๒๘๔,๕๒๐	-	-	๒๘๔,๕๒๐

(ลงชื่อ)

(นางรุ่งนภา เมืองงาม)

นักทรัพยากรบุคคลชำนาญการ

ผู้จัดทำ

(ลงชื่อ)

(นางสาวกรกวิทย์ ริดจันทร์)

ปลัดองค์การบริหารส่วนตำบลท่าก้อ

ผู้รับรองข้อมูล

สำเนาถูกต้อง

(ลงชื่อ)

(นายรัชชณพงษ์ รัตนะ)

นายกองค์การบริหารส่วนตำบลท่าก้อ

ผู้รับรองข้อมูล

(นางรุ่งนภา เมืองงาม)

นักทรัพยากรบุคคลชำนาญการ

ภาคผนวก



ประกาศองค์การบริหารส่วนตำบลท่าก้อ
เรื่อง แผนอัตรากำลัง ๓ ปี (ปีงบประมาณ พ.ศ.๒๕๖๗ - ๒๕๖๙)
ฉบับปรับปรุง ครั้งที่ ๓/๒๕๖๘

.....

ตามที่ องค์การบริหารส่วนตำบลท่าก้อ ได้ประกาศใช้แผนอัตรากำลัง ๓ ปี (ปีงบประมาณ พ.ศ. ๒๕๖๗ - ๒๕๖๙) โดยมีผลบังคับใช้ ตั้งแต่วันที่ ๑ ตุลาคม ๒๕๖๖ และได้ปรับปรุงครั้งที่ ๑/๒๕๖๘ โดยมีผลบังคับใช้ ตั้งแต่วันที่ ๓๐ มิถุนายน ๒๕๖๘ นั้น

คณะกรรมการพนักงานส่วนตำบลจังหวัดเชียงราย ในการประชุมครั้งที่ /๒๕๖๘ เมื่อวันที่ มีมติเห็นชอบการปรับแผนอัตรากำลัง ๓ ปี (ปีงบประมาณ พ.ศ. ๒๕๖๗ - ๒๕๖๙) กรณีการปรับปรุงแผนอัตรากำลัง ๓ ปี

องค์การบริหารส่วนตำบลท่าก้อ ได้ดำเนินการปรับปรุงแผนอัตรากำลัง ๓ ปี (ปีงบประมาณ พ.ศ. ๒๕๖๗ - ๒๕๖๙) และขอประกาศใช้แผนอัตรากำลัง ๓ ปี ฉบับปรับปรุงครั้งที่ ๓/๒๕๖๘ รายละเอียดปรากฏตามเอกสารแนบท้ายประกาศนี้

จึงประกาศมาให้ทราบโดยทั่วกัน

ประกาศ ณ วันที่ เดือน พ.ศ. ๒๕๖๘

(นายรัชชณพงษ์ รัตนะ)

นายกองค์การบริหารส่วนตำบลท่าก้อ

สำเนาถูกต้อง

(นางรุ่งนภา เมืองงาม)

นักทรัพยากรบุคคลชำนาญการ

๘.๒ กรอบอัตรากำลัง ๓ ปี ปีงบประมาณ ๒๕๖๗ - ๒๕๖๙ (ปรับปรุง)

ส่วนราชการ	กรอบ อัตรากำลัง เดิม	อัตราตำแหน่งที่คาดว่าจะ จะต้องใช้ในช่วงระยะเวลา ๓ ปี ข้างหน้า			เพิ่ม/ลด			หมายเหตุ
		๒๕๖๗	๒๕๖๘	๒๕๖๙	๒๕๖๗	๒๕๖๘	๒๕๖๙	
ปลัดองค์การบริหารส่วนตำบล (นักบริหารงานท้องถิ่น กลาง/ต้น)	๑	๑	๑	๑	-	-	-	
รองปลัดองค์การบริหารส่วนตำบล (นักบริหารงานท้องถิ่น/ต้น)	๑	๑	๑	๑	-	-	-	
รวม	๒	๒	๒	๒	-	-	-	
สำนักปลัด อบต.								
หัวหน้าสำนักปลัด อบต. (นักบริหารงานทั่วไป/ต้น)	๑	๑	๑	๑	-	-	-	
ฝ่ายบริหารงานทั่วไป								
หัวหน้าฝ่ายบริหารงานทั่วไป (นักบริหารงานทั่วไป/ต้น)	๑	๑	๑	๑	-	-	-	
นักวิชาการเกษตร (ปก./ชก.)	๑	๑	๑	๑	-	-	-	
นักทรัพยากรบุคคล (ปก./ชก.)	๑	๑	๑	๑	-	-	-	
นักพัฒนาชุมชน (ปก./ชก.)	๑	๑	๑	๑	-	-	-	
นักจัดการงานทั่วไป (ปก./ชก.)	๑	๑	๑	๑	-	-	-	
นิติกร (ปก./ชก.)	๑	๑	๑	๑	-	-	-	ว่าง ๓๐ เม.ย. ๖๗
นักวิชาการสาธารณสุข (ปก./ชก.)	๑	๑	๑	๑	-	-	-	ว่าง ๓๐ เม.ย. ๖๗
เจ้าพนักงานพัฒนาชุมชน (พง./ชง.)	๑	๑	๑	๑	-	-	-	ว่าง ๑ ธ.ค. ๖๖
เจ้าพนักงานสาธารณสุข (พง./ชง.)	๑	๑	๑	๑	-	-	-	ว่าง ๑๕ ต.ค. ๖๗
เจ้าพนักงานธุรการ (พง./ชง.)	๑	๑	๑	๑	-	-	-	
ฝ่ายวิเคราะห์นโยบายและแผน								
หัวหน้าฝ่ายวิเคราะห์นโยบายและแผน (นักบริหารงานทั่วไป/ต้น)	๑	๑	๑	๑	-	-	-	
นักวิเคราะห์นโยบายและแผน (ปก./ชก.)	๑	๑	๑	๑	-	-	-	

สำเนาถูกต้อง

(นางรุ่งนภา เมืองงาม)
นักทรัพยากรบุคคลชำนาญการ

ส่วนราชการ	กรอบ อัตรา กำลัง เดิม	อัตราตำแหน่งที่คาดว่าจะต้องใช้ในช่วงระยะเวลา ๓ ปี ข้างหน้า			เพิ่ม/ลด			หมายเหตุ
		๒๕๖๗	๒๕๖๘	๒๕๖๙	๒๕๖๗	๒๕๖๘	๒๕๖๙	
ฝ่ายป้องกันและบรรเทาสาธารณภัย								
หัวหน้าฝ่ายป้องกันและบรรเทาสาธารณภัย (นักบริหารงานทั่วไป/ต้น)	๑	๑	๑	๑	-	-	-	
เจ้าพนักงานป้องกันและบรรเทา สาธารณภัย (ปง./ชง.)	๒	๒	๒	๒	-	-	-	ว่างเดิม(๑) ๑๖ พ.ย. ๖๓
เจ้าพนักงานธุรการ (ปง./ชง.)	๑	๑	๑	๑	-	-	-	ว่าง ๑ ธ.ค. ๖๖
ลูกจ้างประจำ (กลุ่มช่าง)								
พนักงานขับเครื่องจักรกลขนาดหนัก								
	๑	๑	๑	๑	-	-	-	
พนักงานจ้างตามภารกิจ (ผู้มีคุณวุฒิ)								
ฝ่ายบริหารงานทั่วไป								
ผู้ช่วยเจ้าพนักงานธุรการ	๔	๔	๔	๔	-	-	-	
ผู้ช่วยเจ้าพนักงานพัฒนาชุมชน	๓	๓	๓	๓	-	-	-	
ผู้ช่วยเจ้าพนักงานประชาสัมพันธ์	๑	๑	๑	๑	-	-	-	
ผู้ช่วยนักวิชาการเกษตร	๑	๑	๑	๑	-	-	-	
ผู้ช่วยเจ้าพนักงานการเกษตร	๑	๑	๑	๑	-	-	-	
ฝ่ายวิเคราะห์นโยบายและแผน								
ผู้ช่วยเจ้าพนักงานธุรการ	๑	๑	๑	๑	-	-	-	
ฝ่ายป้องกันและบรรเทาสาธารณภัย								
ผู้ช่วยเจ้าพนักงานป้องกันและบรรเทา สาธารณภัย	๑	๑	๑	๑	-	-	-	
พนักงานจ้างตามภารกิจ(ผู้มีทักษะ)								
พนักงานขับเครื่องจักรกลขนาดเบา	๑	๑	๑	๑				ว่าง ๑ มิ.ย.๖๕
พนักงานจ้างทั่วไป								
คนงาน	๕	๕	๕	๕	-	-	-	
รวมสำนักปลัด อบต.	๓๖	๓๖	๓๖	๓๖	-	-	-	
กองคลัง								
ผู้อำนวยการกองคลัง (นักบริหารงานการคลัง/ต้น)	๑	๑	๑	๑	-	-	-	
ฝ่ายการเงินและบัญชี								
หัวหน้าฝ่ายการเงินและบัญชี (นักบริหารงานการคลัง/ต้น)	๑	๑	๑	๑	-	-	-	ว่าง ๑ ส.ค. ๖๗
นักวิชาการเงินและบัญชี (ปก./ชก.)	๑	๑	๑	๑	-	สำเนาถูกต้อง		
นักวิชาการพัสดุ (ปก./ชก.)	๑	๑	๑	๑	-	-		

(นางรุ่งนภา เมืองงาม)
นักทรัพยากรบุคคลชำนาญการ

ส่วนราชการ	กรอบ อัตรา กำลัง เดิม	อัตราตำแหน่งที่คาดว่าจะ ต้องใช้ในช่วงระยะเวลา ๓ ปี ข้างหน้า			เพิ่ม/ลด			หมายเหตุ
		๒๕๖๗	๒๕๖๘	๒๕๖๙	๒๕๖๗	๒๕๖๘	๒๕๖๙	
ฝ่ายการเงินและบัญชี								
นักวิชาการคลัง (ปก./ชก.)	๑	๑	๑	๑	-	-	-	
เจ้าพนักงานการเงินและบัญชี (ปง./ชง.)	๑	๑	๑	๑	-	-	-	
เจ้าพนักงานพัสดุ (ปง./ชง.)	๑	๑	๑	๑	-	-	-	
เจ้าพนักงานธุรการ (ปง./ชง.)	๑	๑	๑	๑	-	-	-	
ฝ่ายพัฒนารายได้								
หัวหน้าฝ่ายพัฒนาและจัดเก็บรายได้ (นักบริหารงานการคลัง/ต้น)	๑	๑	๑	๑	-	-	-	ว่าง ๒ ต.ค.๖๖
นักวิชาการจัดเก็บรายได้ (ปก./ชก.)	๑	๑	๑	๑	-	-	-	
พนักงานจ้างตามภารกิจ (ผู้มีคุณวุฒิ) ฝ่ายการเงินและบัญชี								
ผู้ช่วยเจ้าพนักงานธุรการ	๓	๓	๓	๓	-	-	-	ว่าง (๑) ๑ ต.ค. ๖๗
ผู้ช่วยเจ้าพนักงานการเงินและบัญชี	๒	๒	๒	๒	-	-	-	
ผู้ช่วยเจ้าพนักงานพัสดุ	๑	๑	๑	๑	-	-	-	
พนักงานจ้างตามภารกิจ (ผู้มีคุณวุฒิ)ฝ่ายพัฒนารายได้								
ผู้ช่วยเจ้าหน้าที่จัดเก็บรายได้	๒	๒	๒	๒	-	-	-	
พนักงานจ้างทั่วไป								
คนงาน	๑	๑	๑	๑	-	-	-	
รวมกองคลัง	๑๙	๑๙	๑๙	๑๙	-	-	-	
กองช่าง								
ผู้อำนวยการกองช่าง (นักบริหารงานช่าง/ต้น)	๑	๑	๑	๑	-	-	-	
ฝ่ายแบบแผนและก่อสร้าง								
หัวหน้าฝ่ายแบบแผนและ ก่อสร้าง (นักบริหารงานช่าง/ต้น)	๑	๑	๑	๑	-	-	-	
นายช่างโยธา (ปง./ชง.)	๒	๒	๒	๒	-	-	-	ว่าง (๑) ๑๖ ม.ค.๖๓
วิศวกรโยธา (ปก./ชก.)	๑	๑	๑	๑	-	-	-	ว่าง ๓๑ มี.ค.๖๓
เจ้าพนักงานธุรการ (ปง./ชง.)	๑	๑	๑	๑	-	-	-	

สำเนาถูกต้อง

(นางรุ่งนภา เมืองงาม)
นักทรัพยากรบุคคลชำนาญการ

ส่วนราชการ	กรอบ อัตรา กำลัง เดิม	อัตราตำแหน่งที่คาดว่าจะต้องใช้ในช่วงระยะเวลา ๓ ปี ข้างหน้า			เพิ่ม/ลด			หมายเหตุ
		๒๕๖๗	๒๕๖๘	๒๕๖๙	๒๕๖๗	๒๕๖๘	๒๕๖๙	
ลูกจ้างประจำ (กลุ่มสนับสนุน)								
นายช่างโยธา	๑	๑	๑	๑	-	-	-	
พนักงานจ้างตามภารกิจ (ผู้มีคุณวุฒิ) ฝ่ายแบบแผนและก่อสร้าง								
ผู้ช่วยวิศวกรโยธา	๑	๑	๑	๑	-	-	-	
ผู้ช่วยเจ้าพนักงานธุรการ	๒	๒	๒	๒	-	-	-	
ผู้ช่วยนายช่างโยธา	๒	๒	๒	๒	-	-	-	
ผู้ช่วยนายช่างเขียนแบบ	๑	๑	๑	๑	-	-	-	
พนักงานจ้างตามภารกิจ(ผู้มีทักษะ) ฝ่ายแบบแผนและก่อสร้าง								
พนักงานขับเครื่องจักรกลขนาดเบา	๑	๑	๑	๑	-	-	-	ว่าง ๑ พ.ค. ๖๖
ช่างก่อสร้าง	๒	๒	๒	๒	-	-	-	
พนักงานจ้างทั่วไป								
คนงาน	๒	๒	๒	๒	-	-	-	ว่าง (๑) ๑๐ ส.ค. ๖๗
รวมกองช่าง	๑๘	๑๘	๑๘	๑๘	-	-	-	
กองการศึกษา ศาสนา และวัฒนธรรม								
ผู้อำนวยการกองการศึกษา (นักบริหารการศึกษา กลาง)	๑	๑	๑	๑	-	-	-	
ฝ่ายบริหารการศึกษา								
หัวหน้าฝ่ายบริหารการศึกษา (นักบริหารการศึกษา/ต้น)	๑	๑	๑	๑	-	-	-	ว่าง ๑ ก.ค. ๖๔
นักวิชาการวัฒนธรรม (ปก./ชก.)	๑	๑	๑	๑	-	-	-	ว่าง ๑๙ มี.ค. ๖๔
นักจัดการงานทั่วไป (ปก./ชก.)	๑	-	๑	๑	-	-	-	กำหนดเพิ่ม ตาม มติ ก.อบต
เจ้าพนักงานการเงินและบัญชี (ปง./ชง.)	๑	๑	๑	๑	-	-	-	
เจ้าพนักงานพัสดุ (ปง./ชง.)	๑	๑	๑	๑	-	-	-	ว่าง ๓๑ มี.ค.๖๓
พนักงานจ้างตามภารกิจ (ผู้มีคุณวุฒิ) ฝ่ายบริหารการศึกษา								
ผู้ช่วยเจ้าพนักงานธุรการ	๒	๒	๒	๒	-	-	-	
ผู้ช่วยเจ้าพนักงานการเงินและบัญชี	๑	๑	๑	๑	-	-	-	
ผู้ช่วยเจ้าพนักงานพัสดุ	๑	๑	๑	๑	-	-	-	
พนักงานขับรถยนต์ (ทักษะ)	๑	๑	๑	๑	-	-	-	

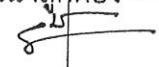
สำเนาถูกต้อง

 (นางรุ่งนภา เมืองงาม)
 นักทรัพยากรบุคคลชำนาญการ

ส่วนราชการ	กรอบ อัตรากำลัง เดิม	อัตราตำแหน่งที่คาดว่าจะ ต้องใช้ในช่วงระยะเวลา ๓ ปี ข้างหน้า			เพิ่ม/ลด			หมายเหตุ
		๒๕๖๗	๒๕๖๘	๒๕๖๙	๒๕๖๗	๒๕๖๘	๒๕๖๙	
<u>พนักงานจ้างทั่วไป</u>								
คนงาน	๔	๔	๔	๔	-	-	-	ว่าง (๑) ๑ ต.ค. ๖๗
๑.ศพด. อบต.ท่าก้อ								
ผู้อำนวยการศูนย์พัฒนาเด็กเล็ก	๑	๑	๑	๑	-	-	-	การสรรหาดังกล่าว ได้กระทำก็ต่อเมื่อ ได้รับแจ้งการจัดสรร งบประมาณจาก สำนักงบประมาณ แล้ว
ครู (รับเงินเดือนอันดับ คศ.๒)	๔	๔	๔	๔	-	-	-	ว่าง (๒) ๑๖ ม.ค. ๖๖ ๑ พ.ค.๖๗
ผู้ดูแลเด็ก (ทักษะ)	๒	๒	๒	๒	-	-	-	
๒. ศพด. บ้านดอนชัย								
ผู้อำนวยการศูนย์พัฒนาเด็กเล็ก	๑	๑	๑	๑	-	-	-	การสรรหาดังกล่าวได้ กระทำก็ต่อเมื่อได้รับแจ้ง การจัดสรรงบประมาณ จากสำนักงบประมาณ แล้ว
ครู (รับเงินเดือนอันดับ คศ.๒)	๒	๒	๒	๒	-	-	-	ว่าง (๑) ๒ เม.ย. ๖๘
ผู้ดูแลเด็ก (ทักษะ)	๒	๒	๒	๒	-	-	-	
ผู้ดูแลเด็ก (ทั่วไป)	๑	๑	๑	๑	-	-	-	
๓.ศพด. บ้านบहरา								
ผู้อำนวยการศูนย์พัฒนาเด็กเล็ก	๑	๑	๑	๑	-	-	-	การสรรหาดังกล่าวได้ กระทำก็ต่อเมื่อได้รับแจ้ง การจัดสรรงบประมาณ จากสำนักงบประมาณ แล้ว
ครู (รับเงินเดือนอันดับ คศ.๒)	๒	๒	๒	๒	-	-	-	
ผู้ดูแลเด็ก (ทักษะ)	๑	๑	๑	๑	-	-	-	

สำเนาถูกต้อง



(นางรุ่งนภา เมืองงาม)
นักทรัพยากรบุคคลชำนาญการ

ส่วนราชการ	กรอบ อัตรากำลัง เดิม	อัตราตำแหน่งที่คาดว่าจะ ต้องใช้ในช่วงระยะเวลา ๓ ปี ข้างหน้า			เพิ่ม/ลด			หมายเหตุ
		๒๕๖๗	๒๕๖๘	๒๕๖๙	๒๕๖๗	๒๕๖๘	๒๕๖๙	
๔. ศพด.บ้านห้วยมะขามป้อม								
ผู้อำนวยการศูนย์พัฒนาเด็กเล็ก	-	-	-	-	-	-	-	ย้ายยุบรวมศูนย์
ครู (รับเงินเดือนอันดับ คศ.๒)	-	-	-	-	-	-	-	
๕.ศพด. บ้านลोज								
ผู้อำนวยการศูนย์พัฒนาเด็กเล็ก	๑	๑	๑	๑	-	-	-	การสรรหาดังกล่าวได้ กระทำต่อเมื่อได้รับแจ้ง การจัดสรรงบประมาณจาก สำนักงบประมาณแล้ว
ครู (รับเงินเดือนอันดับ คศ.๑)	๑	๑	๑	๑	-	-	-	
ผู้ดูแลเด็ก(ทักษะ)	๑	๑	๑	๑	-	-	-	ว่าง ๑ ส.ค. ๖๗
๖. ศพด.บ้านคอยงาม								
ผู้อำนวยการศูนย์พัฒนาเด็กเล็ก	๑	๑	๑	๑	-	-	-	การสรรหาดังกล่าวได้ กระทำต่อเมื่อได้รับแจ้ง การจัดสรรงบประมาณจาก สำนักงบประมาณแล้ว
ครู (รับเงินเดือนอันดับ คศ.๑)	๑	๑	๑	๑	-	-	-	
ผู้ดูแลเด็ก (ทักษะ)	๑	๑	๑	๑	-	-	-	
ผู้ดูแลเด็ก (ทั่วไป)	๒	๒	๒	๒	-	-	-	
๗. ศพด. บ้านพนาเสรี								
ผู้อำนวยการศูนย์พัฒนาเด็กเล็ก	๑	๑	๑	๑	-	-	-	การสรรหาดังกล่าวได้ กระทำต่อเมื่อได้รับแจ้ง การจัดสรรงบประมาณจาก สำนักงบประมาณแล้ว
ครู (รับเงินเดือนอันดับ คศ.๑)	๒	๒	๒	๒	-	-	-	
ผู้ดูแลเด็ก (ทักษะ)	๔	๔	๔	๔	-	-	-	ว่าง(๑) ๑ ส.ค. ๖๑
ผู้ดูแลเด็ก (ทั่วไป)	๑	๑	๑	๑	-	-	-	
๘. ศพด. บ้านห้วยน้ำขุ่น								
ผู้อำนวยการศูนย์พัฒนาเด็กเล็ก	-	๑	๑	๑	-	-	-	การสรรหาดังกล่าวได้ กระทำต่อเมื่อได้รับแจ้ง การจัดสรรงบประมาณจาก สำนักงบประมาณแล้ว
ครู (รับเงินเดือนอันดับ คศ.๑)	๑	๑	๑	๑	-	-	-	
ผู้ดูแลเด็ก (ทักษะ)	๑	๑	๑	๑	-	-	-	
๙. ศพด. บ้านป่าเกี๊ยะ								
ผู้อำนวยการศูนย์พัฒนาเด็กเล็ก	๑	๑	๑	๑	-	-	-	การสรรหาดังกล่าวได้ กระทำต่อเมื่อได้รับแจ้ง การจัดสรรงบประมาณจาก สำนักงบประมาณแล้ว
ครู (รับเงินเดือนอันดับ คศ.๑)	๑	๑	๑	๑	-	-	-	ว่าง ๑ พ.ค. ๖๘
ผู้ดูแลเด็ก (ทักษะ)	๑	๑	๑	๑	-	-	-	สำเนาถูกต้อง

(นางรุ่งนภา เมืองงาม)
นักทรัพยากรบุคคลชำนาญการ

ผู้ดูแลเด็ก (ทักษะ)	๑	๑	๑	๑	-	-	-	
ส่วนราชการ	กรอบ อัตรากำลัง เดิม	อัตราตำแหน่งที่คาดว่าจะต้องใช้ในช่วงระยะเวลา ๓ ปี ข้างหน้า			เพิ่ม/ลด			หมายเหตุ
		๒๕๖๗	๒๕๖๘	๒๕๖๙	๒๕๖๗	๒๕๖๘	๒๕๖๙	
กลุ่มงานส่งเสริมศาสนาและวัฒนธรรม								
หัวหน้ากลุ่มงานส่งเสริมศาสนาและวัฒนธรรม นักวิชาการการศึกษา (ขพ.)	๑	๑	๑	๑	-	-	-	คิดภาระค่าใช้จ่าย เมื่อมีผู้ดำรง ตำแหน่ง
นักวิชาการการศึกษา (ปก./ชก.)	๑	๑	๑	๑	-	-	-	
เจ้าพนักงานธุรการ(ปง./ชง.)	๑	๑	๑	๑	-	-	-	
พนักงานจ้างตามภารกิจ (ผู้มีคุณวุฒิ)								
กลุ่มงานส่งเสริมศาสนาและวัฒนธรรม								
ผู้ช่วยนักวิชาการวัฒนธรรม	-	-	๑	๑	-	-	-	
รวมกองการศึกษา	๕๖	๕๖	๕๗	๕๗	-	-	-	
หน่วยตรวจสอบภายใน								
นักวิชาการตรวจสอบภายใน (ปก./ชก.)	๑	๑	๑	๑	-	-	-	
รวมหน่วยตรวจสอบภายใน	๑	๑	๑	๑	-	-	-	
รวมทั้งหมด	๑๓๔	๑๓๒	๑๓๔	๑๓๔	-	-	-	

ลงชื่อ



ผู้จัดทำข้อมูล

(นางรุ่งนภา เมืองงาม)

นักทรัพยากรบุคคลชำนาญการ

ลงชื่อ



ผู้รับรองข้อมูล

(นางสาวกรกวิณฑ์ ริดจันทร์)

ปลัดองค์การบริหารส่วนตำบลท่าก้อ

สำเนาถูกต้อง



(นางรุ่งนภา เมืองงาม)

นักทรัพยากรบุคคลชำนาญการ

ลงชื่อ



ผู้รับรองข้อมูล

(นายรัชชนพงษ์ รัตนะ)

นายกองค์การบริหารส่วนตำบลท่าก้อ



คำสั่งองค์การบริหารส่วนตำบลท่าก้อ

ที่ ๑๒๐๒/๒๕๖๖

เรื่อง แต่งตั้งคณะกรรมการจัดทำแผนอัตรากำลังและปรับปรุงแผนอัตรากำลัง
ขององค์การบริหารส่วนตำบลท่าก้อ

อาศัยตามอำนาจตามประกาศคณะกรรมการพนักงานส่วนตำบลจังหวัดเชียงราย เรื่องหลักเกณฑ์
และเงื่อนไขเกี่ยวกับการบริหารงานบุคคลขององค์การบริหารส่วนตำบล ข้อ ๑๓ ข้อ ๑๕ และข้อ ๑๖

องค์การบริหารส่วนตำบลท่าก้อ จึงแต่งตั้งคณะกรรมการจัดทำแผนอัตรากำลังขององค์การบริหารส่วน
ตำบลท่าก้อ ไว้ดังต่อไปนี้

๑. นายกองการบริหารส่วนตำบลท่าก้อ	เป็น	ประธานกรรมการ
๒. ปลัดองค์การบริหารส่วนตำบลท่าก้อ	เป็น	กรรมการ
๓. ผู้อำนวยการกองคลัง	เป็น	กรรมการ
๔. ผู้อำนวยการกองช่าง	เป็น	กรรมการ
๕. ผู้อำนวยการกองการศึกษา ศาสนาและวัฒนธรรม	เป็น	กรรมการ
๖. หัวหน้าสำนักปลัด	เป็น	กรรมการ/เลขานุการ
๗. นักทรัพยากรบุคคล	เป็น	ผู้ช่วยเลขานุการ

ให้คณะกรรมการจัดทำแผนอัตรากำลัง ๓ ปี (ปีงบประมาณ ๒๕๖๗ - ๒๕๖๙) และปรับปรุงแผน
อัตรากำลัง ขององค์การบริหารส่วนตำบลท่าก้อ โดยคำนึงถึงภารกิจ อำนาจหน้าที่ตามกฎหมายที่กำหนดแผนและขั้นตอน
การกระจายอำนาจให้แก่องค์กรปกครองส่วนท้องถิ่น กฎหมายว่าด้วยสภาพัฒนาการและองค์การบริหารส่วนตำบล ลักษณะงาน
ที่ปฏิบัติ ความยากและคุณภาพของงาน และปริมาณงานของส่วนต่าง ๆ ในองค์การบริหารส่วนตำบลท่าก้อ ตลอดจน
กระทั่งภาระค่าใช้จ่ายขององค์การบริหารส่วนตำบลท่าก้อ ที่จะต้องจ่ายในด้านบุคคล และการจัดสรรเงินงบประมาณของ
องค์การบริหารส่วนตำบล โดยกำหนดเป็นแผนอัตรากำลัง ในระยะเวลา ๓ ปี (ปีงบประมาณ ๒๕๖๗ - ๒๕๖๙) และ
ปรับปรุงแผนอัตรากำลัง ขององค์การบริหารส่วนตำบลท่าก้อ และแผนอัตรากำลังดังกล่าวต้องประกอบด้วยสาระสำคัญ
ตามที่บัญญัติไว้ในข้อ ๑๖ แห่งประกาศคณะกรรมการพนักงานส่วนตำบลจังหวัดเชียงราย เรื่องหลักเกณฑ์ และเงื่อนไข
เกี่ยวกับการบริหารงานบุคคลขององค์การบริหารส่วนตำบล โดยเคร่งครัด

ทั้งนี้ตั้งแต่บัดนี้เป็นต้นไป

สั่ง ณ วันที่ ๗ เดือน มิถุนายน พ.ศ. ๒๕๖๖

(ลงชื่อ)

(นายรัชชณพงษ์ รัตนะ)

นายกองค์การบริหารส่วนตำบลท่าก้อ

สำเนาถูกต้อง

(นางรุ่งนภา เมืองงาม)

นักทรัพยากรบุคคลชำนาญการ

สำเนาถูกต้อง

(นางรุ่งนภา เมืองงาม)

นักทรัพยากรบุคคลชำนาญการ



บันทึกข้อความ

ส่วนราชการ งานกรเจ้าหน้าที่ สำนักปลัดองค์การบริหารส่วนตำบลท่าก้อ อำเภอแม่สรวย จังหวัดเชียงราย
ที่ ชร. ๗๒๕๐๑/๑๔๔๓ วันที่ ๑๘ สิงหาคม พ.ศ. ๒๕๖๘

เรื่อง ขอเชิญประชุม

เรียน นายกองค้การบริหารส่วนตำบลท่าก้อ ผ่าน ปลัดองค์การบริหารส่วนตำบลท่าก้อ

ตามบันทึกข้อความ กองการศึกษา ศาสนา และวัฒนธรรม ที่ ชร ๗๒๕๐๔/๙๗๘ ลงวันที่ ๒๑ กรกฎาคม ๒๕๖๘ เรื่อง ขออนุมัติเปิดกรอบอัตรากำลังพนักงานส่วนตำบล ด้วยกองการศึกษา ศาสนา และวัฒนธรรม องค์การบริหารส่วนตำบลท่าก้อ ขออนุมัติปรับปรุงแผนอัตรากำลัง ๓ ปี (ประจำปีงบประมาณ ๒๕๖๗ - ๒๕๖๙) ขององค์การบริหารส่วนตำบลท่าก้อ ประเภท พนักงานส่วนตำบล ตำแหน่ง นักจัดการงานทั่วไป ระดับปฏิบัติการ/ชำนาญการ จำนวน ๑ อัตรา นั้น

เพื่อให้การปรับปรุงแผนอัตรากำลังขององค์การบริหารส่วนตำบลท่าก้อ เป็นไปด้วยความเรียบร้อย จึงขอให้คณะกรรมการที่ได้รับการแต่งตั้งปรับปรุงแผนอัตรากำลังขององค์การบริหารส่วนตำบลท่าก้อ เข้าร่วมประชุมในวันที่ ๑๙ สิงหาคม ๒๕๖๘ เวลา ๐๙.๓๐ น. ณ ห้องประชุมเล็ก องค์การบริหารส่วนตำบลท่าก้อ

จึงเรียนมาเพื่อโปรดทราบและเข้าร่วมประชุมตามวันเวลาดังกล่าว

(ลงชื่อ).....

(นายรัชชณพงษ์ รัตนะ)

นายกองค์การบริหารส่วนตำบลท่าก้อ

รับทราบ

- 1.....
- 2.....
- 3.....
- 4.....
- 5.....
- 6.....
- 7.....

สำเนาถูกต้อง







(นางรุ่งนภา เมืองงาม)
นักทรัพยากรบุคคลชำนาญการ

รายชื่อผู้เข้าร่วมประชุมคณะกรรมการจัดทำแผนอัตรากำลังและปรับปรุงแผนอัตรากำลัง
ขององค์การบริหารส่วนตำบลท่าก้อ

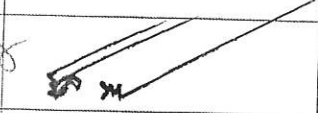
ปรับปรุง ครั้งที่ ๒/๒๕๖๘

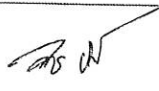
วันที่ ๑๙ สิงหาคม พ.ศ. ๒๕๖๘ เวลา ๐๙.๓๐ น.

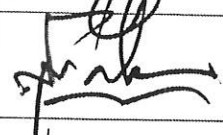
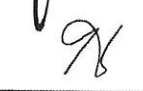
ณ ห้องประชุมเล็ก องค์การบริหารส่วนตำบลท่าก้อ

ลำดับ ที่	ชื่อ - สกุล	ตำแหน่ง	ลายมือชื่อ
๑	นายรัชชนพงษ์ รัตนะ	ประธานกรรมการ	
๒	นางสาวกรกวิทย์ ริดจันทร์	กรรมการ	
๓	นางสาววรรณุช ธนะโรจน์รุ่งเรือง	กรรมการ	
๔	นางสาวกัญญานัฐ กระทบ	กรรมการ	
๕	นายสุข ไร่ไพ	กรรมการ	
๖	นางกานดา อินสุวรรณ์	กรรมการ	
๗	นางรุ่งนภา เมืองงาม	กรรมการ/เลขานุการ	

สำเนาถูกต้อง

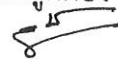

(นางรุ่งนภา เมืองงาม)
นักทรัพยากรบุคคลชำนาญการ

รายงานการประชุม
คณะกรรมการจัดทำแผนอัตรากำลังและปรับปรุงแผนอัตรากำลัง
ขององค์การบริหารส่วนตำบลท่าก้อ
ปรับปรุง ครั้งที่ ๓/๒๕๖๘
วันที่ ๑๙ สิงหาคม พ.ศ. ๒๕๖๘ เวลา ๐๙.๓๐ น.
ณ ห้องประชุมเล็ก องค์การบริหารส่วนตำบลท่าก้อ

ผู้เข้าประชุม

ที่	ชื่อ-สกุล	ตำแหน่ง	ลายมือชื่อ	หมายเหตุ
๑	นายรัชฌพงษ์ รัตน์ะ	นายก อบต.ท่าก้อ	รัชฌพงษ์ รัตน์ะ	ประธานกรรมการ
๒	นางสาวกรกวิทย์ ริดจันทร์	รองปลัด อบต.ท่าก้อ	กรกวิทย์ ริดจันทร์	กรรมการ
๓	นางสาวกัญญานัฐ กระทง	หัวหน้าสำนักปลัด อบต.	กัญญานัฐ กระทง	กรรมการ
๔	นางกานดา อินสุวรรณ	ผู้อำนวยการกองคลัง	กานดา อินสุวรรณ	กรรมการ
๕	นายสุข รำไพ	ผู้อำนวยการกองช่าง	สุข รำไพ	กรรมการ
๖	นางสาววรรณุช ณะโรจน์รุ่งเรือง	ผู้อำนวยการกองการศึกษา	วรรณุช ณะโรจน์รุ่งเรือง	กรรมการ
๗	นางรุ่งนภา เมืองงาม	นักทรัพยากรบุคคล	รุ่งนภา เมืองงาม	เลขานุการ

ผู้ไม่มาประชุม

- ไม่มี

ผู้เข้าร่วมประชุม

- ไม่มี

เริ่มประชุม ๐๙.๓๐ น.

ระเบียบวาระที่ ๑ เรื่องที่ประธานแจ้งให้ที่ประชุมทราบ

นายรัชฌพงษ์ รัตน์ะ (ประธานคณะกรรมการ) : ตามที่องค์การบริหารส่วนตำบลท่าก้อ ได้ประกาศใช้แผนอัตรากำลัง ๓ ปี (ปีงบประมาณ ๒๕๖๗ - ๒๕๖๙) ไปแล้ว โดยมีผลบังคับใช้ตั้งแต่วันที่ ๑ ตุลาคม ๒๕๖๖ บัดนี้ กองการศึกษา ศาสนาและวัฒนธรรม ได้เสนอขออนุมัติเปิดกรอบอัตรากำลังพนักงานส่วนตำบล ตามบันทึกข้อความ กองการศึกษาฯ ที่ ขร ๓๒๕๐๔/๙๗๘ ลงวันที่ ๒๑ กรกฎาคม ๒๕๖๘ โดยขอเปิดกรอบพนักงานส่วน

สำเนาถูกต้อง

(นางรุ่งนภา เมืองงาม)
นักทรัพยากรบุคคลชำนาญการ

ตำบล ๑ อัตรา ตำแหน่ง นักจัดการงานทั่วไป ระดับปฏิบัติการ/ชำนาญการ สังกัดฝ่ายบริหารการศึกษา กอง การศึกษา ศาสนา และวัฒนธรรม เพื่อรองรับภารกิจที่เพิ่มมากขึ้น เพื่อให้การทำงานมีประสิทธิภาพ ประสิทธิภาพ และสะดวกรวดเร็วในการให้บริการประชาชน ซึ่งตามคำสั่งองค์การบริหารส่วนตำบลท่าก้อ ที่ ๑๒๐๒/๒๕๖๖ ลง วันที่ ๗ มิถุนายน ๒๕๖๖ ได้แต่งตั้งคณะกรรมการทุกท่านได้มีหน้าที่ดำเนินการจัดทำแผนอัตรากำลัง ๓ ปี ประจำปีงบประมาณ พ.ศ. ๒๕๖๗-๒๕๖๙ และปรับปรุงแผนอัตรากำลังขององค์การบริหารส่วนตำบลท่าก้อ โดย คำนึงถึงภารกิจ อำนาจหน้าที่ตามกฎหมายกำหนดแผนและขั้นตอนการกระจายอำนาจให้แก่องค์กรปกครองส่วน ท้องถิ่น กฎหมายว่าด้วยสภาตำบลและองค์การบริหารส่วนตำบล ลักษณะงานที่ปฏิบัติ คุณภาพของงาน และ ปริมาณงานของส่วนต่างๆ ในองค์การบริหารส่วนตำบลท่าก้อ ตลอดจนกระทั่งภาระค่าใช้จ่ายขององค์การบริหาร ส่วนตำบลท่าก้อ ที่จะต้องจ่ายในด้านบุคลากร การจัดสรรเงินงบประมาณขององค์การบริหารส่วนตำบลฯ และ เพื่อทำหน้าที่ในการทบทวนและปรับปรุงแผนอัตรากำลัง ๓ ปี (ปีงบประมาณ ๒๕๖๗ - ๒๕๖๙) ขององค์การ บริหารส่วนตำบลท่าก้อ โดยคำนึง ถึงภารกิจอำนาจหน้าที่ตามกฎหมายที่เกี่ยวข้องคุณภาพของงาน และปริมาณ งาน ของส่วนราชการต่างๆ ในองค์การบริหารส่วนตำบลท่าก้อ ตลอดจนภาระค่าใช้จ่ายด้านบุคลากรไม่เกินร้อยละ ๔๐ ของงบประมาณรายจ่ายประจำปี และเสนอขอความเห็นชอบต่อ ก.อบต. จังหวัดเชียงราย เพื่อพิจารณา ต่อไป จึงได้มีการประชุมเพื่อพิจารณาแผนอัตรากำลัง ๓ ปี ดังกล่าวว่าจะมีการปรับปรุงหรือไม่อย่างไร เพื่อให้มี ความเหมาะสมกับสภาพการปฏิบัติงานและปริมาณงานในปัจจุบันเพื่อให้สามารถปฏิบัติงานได้อย่างมีประสิทธิภาพ และประสิทธิผลต่อไป

ระเบียบวาระที่ ๒ เรื่องรับรองรายงานการประชุม

- รับรองรายงานการประชุมคณะกรรมการจัดทำแผนอัตรากำลังและปรับปรุงแผนอัตรากำลัง ขององค์การบริหารส่วนตำบลท่าก้อ ปรับปรุง ครั้งที่ ๑/๒๕๖๘ วันที่ ๒๒ พฤษภาคม ๒๕๖๘ เวลา ๐๙.๐๐ น. ณ ห้องประชุมเล็ก องค์การบริหารส่วนตำบลท่าก้อ

มติที่ประชุม : รับรอง

ระเบียบวาระที่ ๓ เรื่องเพื่อทราบ

แนวทางการปรับปรุงแผนอัตรากำลัง

นางรุ่งนภา เมืองงาม (เลขานุการฯ) : เรียนคณะกรรมการทุกท่าน การปรับปรุงแผนอัตรากำลังให้ทำได้โดย ความเห็นชอบของ ก.อบต. จังหวัด โดยมีแนวทางปฏิบัติ ดังนี้

๑. ประชุมคณะกรรมการจัดทำแผนของ อบต. เพื่อพิจารณาถึงเหตุผลความจำเป็นที่จะปรับลด/เพิ่ม ค่าใช้จ่าย ด้านบุคลากร จะต้องไม่เกินร้อยละ ๔๐ ตามมาตรา ๓๕ แห่ง พ.ร.บ.ระเบียบบริหารงานบุคคลส่วนท้องถิ่น
๒. เลขานุการบันทึกรายงานการประชุม
๓. จัดทำข้อมูลจัดทำเอกสารรูปแบบ ซึ่งประกอบด้วยการวิเคราะห์ภารกิจและปริมาณงาน ส่งให้ ก.อบต.พิจารณา

ระเบียบวาระที่ ๔ การปรับปรุงแผนอัตรากำลัง ๓ ปี (ปีงบประมาณ ๒๕๖๗ - ๒๕๖๙)

นายรัชฌพงษ์ รัตน์ (ประธานคณะกรรมการ) : มอบหมายให้ กองการศึกษา ศาสนา และวัฒนธรรมชี้แจง เหตุผลและความจำเป็น พร้อมรายละเอียดอื่นๆ ให้แก่คณะกรรมการ

น.ส.วรรณุช ธนะโรจน์รุ่งเรือง (กรรมการฯ) : ด้วยกองการศึกษา ศาสนาและวัฒนธรรม องค์การบริหารส่วนตำบลท่าก้อ มีหน้าที่รับผิดชอบเกี่ยวกับงานบริหารการศึกษา งานพัฒนาการศึกษา ทั้งการศึกษาในระบบการศึกษา การศึกษานอกระบบการศึกษา และศึกษาตามอัธยาศัย เช่น การจัดการศึกษาปฐมวัย อนุบาลศึกษา ปฐมศึกษา มัธยมศึกษา งานบริหารด้านวิชาการศึกษา งานโรงเรียน งานกิจการนักเรียน งานการศึกษาปฐมวัย งานขยายโอกาสทางการศึกษา งานฝึกและส่งเสริมอาชีพ งานห้องสมุด งานพิพิธภัณฑ์ งานเครือข่ายทางการศึกษา งานศึกษานิเทศ งานส่งเสริมคุณภาพและมาตรฐานหลักสูตร งานพัฒนาสื่อเทคโนโลยีและนวัตกรรมทางการศึกษา งานการศาสนา งานบำรุงศิลปะ จารีตประเพณี ภูมิปัญญาท้องถิ่น และวัฒนธรรมอันดีของท้องถิ่น งานการกีฬา และนันทนาการ งานกิจกรรมเด็กเยาวชน และการศึกษานอกโรงเรียน งานศูนย์พัฒนาเด็กเล็ก งานส่งเสริมด้านสวัสดิการ สวัสดิภาพ และกองทุนเพื่อการศึกษา งานบริหารบุคคลของพนักงานครู บุคลากรทางการศึกษา ลูกจ้าง และพนักงานจ้างสังกัดสถานศึกษาและศูนย์พัฒนาเด็กเล็กกรณียังไม่จัดตั้งกองการเจ้าหน้าที่ งานบริการข้อมูลสถิติ ช่วยเหลือให้คำแนะนำทางวิชาการงานอื่น ๆ ที่เกี่ยวข้องที่ได้รับการมอบหมาย และมีศูนย์พัฒนาเด็กเล็กที่อยู่ในความรับผิดชอบทั้งหมด ๘ ศูนย์ ในปีงบประมาณ ๒๕๖๘ เป็นต้นไป กองการศึกษา ศาสนา และวัฒนธรรม ได้จัดทำโครงการส่งเสริมทักษะสมอง Executive Functions หรือ EF ให้ความรู้กับผู้ปกครองของเด็กปฐมวัยในศูนย์พัฒนาเด็กเล็กทุกแห่ง เพื่อให้ผู้ปกครองมีส่วนร่วมในการส่งเสริมพัฒนาการรอบด้านในกับเด็กปฐมวัย รวมทั้งได้รับการสนับสนุนรับส่งเด็ก และผู้สูงอายุ จากสถานกงสุลใหญ่ญี่ปุ่น ณ นครเชียงใหม่ ในปีงบประมาณ ๒๕๖๖ จำนวน ๑ ครั้ง เพื่อรองรับภารกิจหน้าที่ความรับผิดชอบที่มีปริมาณมากขึ้น ลักษณะงานหรือปริมาณงานจากนโยบายของรัฐ กระทรวงมหาดไทย กรมส่งเสริมการปกครองท้องถิ่น และนโยบายของผู้บริหารด้านการส่งเสริมสนับสนุนด้านงานศาสนา วัฒนธรรม และสืบทอดประเพณีอันดีงามของท้องถิ่น และได้ตรวจสอบแล้วไม่เป็นภาระทางงบประมาณค่าใช้จ่ายด้านบุคลากรขององค์การบริหารส่วนตำบลท่าก้อ กองการศึกษา ศาสนาและวัฒนธรรม จึงขอกำหนดตำแหน่งประเภทพนักงานส่วนตำบล ตำแหน่ง นักจัดการงานทั่วไป จำนวน ๑ อัตรา เพื่อรองรับปริมาณงานที่มีมากขึ้น และเพื่อให้กองการศึกษา ศาสนาและวัฒนธรรม สามารถปฏิบัติงานได้อย่างมีประสิทธิภาพมากขึ้น ซึ่งได้มีการคำนวณจำนวนอัตรากำลังในการขออนุมัติกำหนดตำแหน่งและจัดทำบัญชีแสดงปริมาณย้อนหลัง ๓ ปี เพื่อขออนุมัติกำหนดตำแหน่ง รายละเอียดดังนี้

สำเนาถูกต้อง

(นางรุ่งนภา เมืองงาม)
นักทรัพยากรบุคคลชำนาญการ

บัญชีแสดงการคำนวณอัตรากำลังในการขออนุมัติกำหนดตำแหน่ง
ตำแหน่ง นักจัดการงานทั่วไป (ปก./ชก.) กองการศึกษา ศาสนาและวัฒนธรรม เลขตำแหน่ง ๑๒ -๓-๐๘-๓๑๐๑-๐๐๑

ลำดับ ที่	ลักษณะงานที่ปฏิบัติ	เวลาที่ใช้ต่อ ราย (นาท)	ปริมาณงาน (ต่อปี)		เวลาทั้งหมด (นาท)	จำนวน ตำแหน่งที่ ต้องการ
	ด้านปฏิบัติการ					
๑	ดำเนินการควบคุมงานด้านฎีกาประกอบการเบิกจ่าย ของศูนย์พัฒนาเด็กเล็ก และประจำกองการศึกษา ศาสนาและวัฒนธรรม	๒๐	๗๐๐	เรื่อง	๑๔,๐๐๐	๐.๑๖
๒	ควบคุมการจัดซื้อ/เบิกจ่าย วัสดุสำนักงาน วัสดุคอมพิวเตอร์ วัสดุก่อสร้าง วัสดุการเกษตร วัสดุการแพทย์ วัสดุงานบ้านงานครัว วัสดุโครงการฯ และครุภัณฑ์ของกองการศึกษา	๓๐	๖๑	ครั้ง	๑,๘๓๐	๐.๐๒
๓	ทำบันทึกจัดซื้ออาหารเสริม(นม) โรงเรียน จำนวน ๘ แห่ง กศน. ๒ แห่ง ศูนย์พัฒนาเด็กเล็ก จำนวน ๘ แห่ง	๓๐	๑๘๐	ครั้ง	๕,๔๐๐	๐.๐๖
๔	ทะเบียนพัสดุที่ดินและสิ่งก่อสร้าง(แบบพ.ด.๑) ทะเบียนพัสดุครุภัณฑ์ ปุ๋ยสัตว์และยานพาหนะ ครุภัณฑ์(แบบพ.ด.๒) ทะเบียนงบน้ำประจำเลขรหัสพัสดุ (แบบพ.ด.๓) ของศูนย์พัฒนาเด็กเล็ก จำนวน ๘ แห่ง	๑๘๐	๖๖	ครั้ง	๑๑,๘๐๐	๐.๑๔
๕	งานจัดเตรียมอาคารสถานที่การจัดงานตามแผนงาน จำนวน ๗ โครงการ	๕๘๐	๗	โครงการ	๓,๓๖๐	๐.๐๔
	ด้านการวางแผน					
๖	จัดทำร่างงบประมาณรายจ่ายประจำปีงบประมาณ	๑,๔๔๐	๑	ครั้ง	๑,๔๔๐	๐.๐๒
๗	จัดทำเอกสารเสนอร่างข้อบัญญัติกำหนดรายละเอียดประกอบงบประมาณ เช่น แผนการจัดหาพัสดุ(ผด.๑) แบบคำของบประมาณ (งป.๓)	๕๘๐	๑๒	ครั้ง	๕,๗๖๐	๐.๐๗
๘	จัดทำรายงานแผนการใช้จ่ายเงินประจำปี ประจำปีไตรมาส	๑๘๐	๔	ครั้ง	๗๒๐	๐.๐๑
๙	จัดทำแผนดำเนินการของกองการศึกษา	๙๖๐	๑	ครั้ง	๙๖๐	๐.๐๑
๑๐	จัดทำปฏิทินปฏิบัติงานประจำปีของกองการศึกษา	๙๖๐	๑	ครั้ง	๙๖๐	๐.๐๑
	ด้านประสานงาน					
๑๑	งานประสานศูนย์พัฒนาเด็กเล็ก จำนวน ๘ ศูนย์ และโรงเรียนในเขตตำบลท่าก้อ จำนวน ๘ โรงเรียน กศน. จำนวน ๒ แห่ง	๖๐	๖๕๕	ครั้ง	๓๙,๓๐๐	๐.๕๐
๑๒	งานประสานงานด้านเด็กและเยาวชน/สภาเด็กและเยาวชนตำบลท่าก้อ/บ้านพักเด็กและเยาวชนจังหวัดเชียงราย	๓๖๐	๔๐	ครั้ง	๑๔,๔๐๐	๐.๑๗
๑๓	งานประสานงานและติดตามเงินอุดหนุนส่วนราชการ	๒๔๐	๒๖	ครั้ง	๖,๒๔๐	๐.๐๗

ลำดับ ที่	ลักษณะงานที่ปฏิบัติ	เวลาที่ใช้ต่อ ราย (นาท)	ปริมาณงาน (ต่อปี)		เวลาทั้งหมด (นาท)	จำนวน ตำแหน่งที่ ต้องการ
๑๔	งานประสานและการดำเนินงานโครงการประจำปี					
	- โครงการส่งเสริมทักษะทางวิชาการระดับปฐมวัย	๔,๘๐๐	๑	ครั้ง	๔,๘๐๐	๐.๐๖
	- โครงการสถานศึกษาและชุมชนสะอาด	๔,๘๐๐	๑	ครั้ง	๔,๘๐๐	๐.๐๖
	- โครงการเสริมสร้างสมรรถนะครูและผู้ดูแลเด็กเพื่อจัดการ เรียนรู้ภาษาอังกฤษสำหรับเด็กปฐมวัย	๔,๘๐๐	๑	ครั้ง	๔,๘๐๐	๐.๐๖
	- โครงการกีฬาเพื่อพัฒนาเด็กปฐมวัย	๔,๘๐๐	๑	ครั้ง	๔,๘๐๐	๐.๐๖
	- โครงการจัดการแข่งขันกีฬาส่งอายุ	๔,๘๐๐	๑	ครั้ง	๔,๘๐๐	๐.๐๖
	- โครงการรณรงค์ป้องกันและแก้ไขปัญหายาเสพติด ทูปี่นม เบอร์วัน	๔,๘๐๐	๒	ครั้ง	๙,๖๐๐	๐.๑๑
	- โครงการคุณธรรมนำชีวิต	๔,๘๐๐	๑	ครั้ง	๔,๘๐๐	๐.๐๖
	- โครงการจัดงานมหกรรมวัฒนธรรมชาติพันธุ์	๔,๘๐๐	๑	ครั้ง	๔,๘๐๐	๐.๐๖
	- โครงการรวบรวมและจัดเก็บข้อมูลภูมิปัญญาท้องถิ่น	๔,๘๐๐	๑	ครั้ง	๔,๘๐๐	๐.๐๖
	- โครงการสืบสานประเพณีปีใหม่มุเซอ(ลาหู่)ประเพณีกินวอ	๔,๘๐๐	๑	ครั้ง	๔,๘๐๐	๐.๐๖
	- โครงการสืบสานประเพณีหล่อเทียนและแห่เทียนพรรษา	๔,๘๐๐	๑	ครั้ง	๔,๘๐๐	๐.๐๖
	- โครงการพัฒนาทักษะทางสมองเพื่อสุขภาพของเด็กและ เยาวชน	๔,๘๐๐	๑	ครั้ง	๔,๘๐๐	๐.๐๖
	(EXECUTIVE FUNCTIONS APPROACH)					
	รวม				๑๖๘,๕๗๐	๑.๙๒

สำเนาถูกต้อง

(นางรุ่งนภา เมืองงาม)
นักทรัพยากรบุคคลชำนาญการ

บัญชีแสดงปริมาณงานย้อนหลัง ๓ ปี เพื่อขออนุมัติกำหนดตำแหน่ง
ตำแหน่ง นักจัดการงานทั่วไป (กองการศึกษา) เลขที่ตำแหน่ง ๑๒-๓-๐๘-๓๑๐๑-๐๐๑

ลำดับที่	ลักษณะงานที่ปฏิบัติ (๒)	ปีงบประมาณ			หมายเหตุ
		ก่อน ๓ ปี ๒๕๖๕	ก่อน ๒ ปี ๒๕๖๖	ก่อน ๑ ปี ๒๕๖๗	
	ด้านปฏิบัติการ				
๑	ดำเนินการควบคุมงานด้านฎีกาประกอบการเบิกจ่าย ของศูนย์พัฒนาเด็กเล็ก และประจำกองการศึกษา ศาสนาและวัฒนธรรม	๖๓๐	๖๗๕	๗๐๐	
๒	ควบคุมการจัดซื้อ/เบิกจ่าย วัสดุสำนักงาน วัสดุคอมพิวเตอร์ วัสดุก่อสร้าง วัสดุการเกษตร วัสดุการแพทย์ วัสดุงานบ้านงานครัว วัสดุโครงการฯ และครุภัณฑ์ของกองการศึกษา	๔๐	๕๕	๖๑	
๓	ทำบันทึกจัดซื้ออาหารเสริม(นม) โรงเรียน จำนวน ๘ แห่ง กศน. ๒ แห่ง ศูนย์พัฒนาเด็กเล็ก จำนวน ๘ แห่ง	๑๘๐	๑๘๐	๑๘๐	
๔	ทะเบียนพัสดุที่ดินและสิ่งก่อสร้าง(แบบพ.ด.๑) ทะเบียนพัสดุครุภัณฑ์ ปศุสัตว์และยานพาหนะ ครุภัณฑ์(แบบพ.ด.๒) ทะเบียนงบบุหน้าประจำเลขรหัสพัสดุ (แบบพ.ด.๓) ของศูนย์พัฒนาเด็กเล็ก จำนวน ๘ แห่ง	๓๖	๕๘	๖๖	
๕	งานจัดเตรียมอาคารสถานที่การจัดงานตามแผนงาน จำนวน ๗ โครงการ	๗	๗	๗	
	ด้านการวางแผน				
๖	จัดทำร่างงบประมาณรายจ่ายประจำปีงบประมาณ	๑	๑	๑	
๗	จัดทำเอกสารเสนอร่างข้อบัญญัติกำหนดรายละเอียดประกอบงบประมาณ เช่นแผนการจัดหาพัสดุ(พด.๑) แบบคำของบประมาณ (งป.๓)	๑๒	๑๒	๑๒	
๘	จัดทำรายงานแผนการใช้จ่ายเงินประจำปี ประจำปีไตรมาส	๔	๔	๔	
๙	จัดทำแผนการดำเนินงานของกองการศึกษา	๑	๑	๑	
๑๐	จัดทำปฏิทินปฏิบัติงานประจำปีของกองการศึกษา	๑	๑	๑	

สำเนาถูกต้อง



(นางรุ่งนภา เมืองงาม)
นักทรัพยากรบุคคลชำนาญการ

บัญชีแสดงปริมาณงานย้อนหลัง ๓ ปี เพื่อขออนุมัติกำหนดตำแหน่ง
ตำแหน่ง นักจัดการงานทั่วไป (กองการศึกษา) เลขที่ตำแหน่ง ๑๒-๓-๐๘-๓๑๐๑-๐๐๑ (ต่อ)

ลำดับที่	ลักษณะงานที่ปฏิบัติ (๒)	ปีงบประมาณ			หมายเหตุ
		ก่อน ๓ ปี ๒๕๖๕	ก่อน ๒ ปี ๒๕๖๖	ก่อน ๑ ปี ๒๕๖๗	
	ด้านประสานงาน				
๑๑	งานประสานศูนย์พัฒนาเด็กเล็ก จำนวน ๘ ศูนย์ และโรงเรียนในเขตตำบล ท่าก้อ จำนวน ๘ โรงเรียน กศน. จำนวน ๒ แห่ง	๖๒๐	๖๓๐	๖๕๕	
๑๒	งานประสานงานสภาเด็กและเยาวชนตำบลท่าก้อ/บ้านพักเด็กและเยาวชน จังหวัดเชียงราย	๒๐	๓๐	๔๐	
๑๓	งานประสานงานและติดตามเงินอุดหนุนส่วนราชการ	๘	๑๖	๒๖	
๑๔	งานประสานและการดำเนินงานโครงการประจำปี				
	- โครงการส่งเสริมทักษะทางวิชาการระดับปฐมวัย	๑	๑	๑	
	- โครงการสถานศึกษาและชุมชนสะอาด	๑	๑	๑	
	- โครงการเสริมสร้างสมรรถนะครูและผู้ดูแลเด็กเพื่อจัดการเรียนรู้ ภาษาอังกฤษสำหรับเด็กปฐมวัย	๐	๑	๑	
	- โครงการกีฬาเพื่อพัฒนาเด็กปฐมวัย	๑	๑	๑	
	- โครงการจัดการแข่งขันกีฬาผู้สูงอายุ	๐	๑	๑	
	- โครงการรณรงค์ป้องกันและแก้ไขปัญหายาเสพติด ทูบีนัมเบอร์วัน	๑	๒	๒	
	- โครงการคุณธรรมนำชีวิต	๑	๑	๑	
	- โครงการจัดงานมหกรรมวัฒนธรรมชาติพันธุ์	๐	๑	๑	
	- โครงการรวบรวมและจัดเก็บข้อมูลภูมิปัญญาท้องถิ่น	๑	๑	๑	
	- โครงการสืบสานประเพณีปีใหม่มุขเซอ(ลาหู่)ประเพณีกินวอ	๑	๑	๑	
	- โครงการสืบสานประเพณีหล่อเทียนและแห่เทียนพรรษา	๑	๑	๑	
	- โครงการพัฒนาทักษะทางสมองเพื่อสุขภาวะเด็กและเยาวชน	๐	๐	๑	
	(EXECUTIVE FUNCTIONS APPROACH)				

สำเนาถูกต้อง



(นางรุ่งนภา เมืองงาม)
นักทรัพยากรบุคคลชำนาญการ

สำหรับภาระค่าใช้จ่ายเกี่ยวกับเงินเดือนและประโยชน์ตอบแทนอื่น ปีงบประมาณ ๒๕๖๗-๒๕๖๘ จำนวนตามระเบียบบริหารงานบุคคลส่วนท้องถิ่น พ.ศ. ๒๕๔๒ มาตรา ๓๕ ตามเอกสารที่ได้เสนอทุกท่าน ในปีงบประมาณ ๒๕๖๘ ก่อนปรับคิดเป็นร้อยละ ๒๕.๙๓ หลังปรับคิดเป็นร้อยละ ๒๖.๓๔ งบประมาณที่เพิ่มขึ้น จำนวนเงิน ๔๖๖,๙๙๒ บาท คิดเป็นร้อยละ ๑.๖๐ ส่วนในปีงบประมาณ ๒๕๖๙ ก่อนปรับคิดเป็นร้อยละ ๒๖.๗๑ หลังปรับคิดเป็นร้อยละ ๒๗.๑๔ ขอเชิญทุกได้พิจารณาตามเอกสารประกอบการประชุม

นายรัชมพงษ์ รัตนะ (ประธานคณะกรรมการ) : ขอให้คณะกรรมการทุกท่านพิจารณาตามโครงสร้างส่วนราชการ เหตุผลความจำเป็น ปริมาณงาน กรอบอัตรากำลัง ๓ ปี ภาระค่าใช้จ่ายด้านบุคลากร การจัดคนลงสู่ตำแหน่งด้วย คณะกรรมการท่านใดมีข้อเสนออื่นหรือไม่ หากไม่มีขอให้ที่ประชุมมีมติในการปรับปรุงแผนอัตรากำลัง ๓ ปี ประจำปีงบประมาณ พ.ศ. ๒๕๖๗-๒๕๖๘ กรณีกำหนดเพิ่มเกี่ยวกับพนักงานส่วนตำบล ตำแหน่ง นักจัดการงานทั่วไป ระดับปฏิบัติการ/ชำนาญการ

มติที่ประชุม : คณะกรรมการจัดทำแผนอัตรากำลังและปรับปรุงแผนอัตรากำลังขององค์การบริหารส่วนตำบล ทำก้อ มีมติเห็นชอบให้ปรับปรุงแผนอัตรากำลัง ๓ ปี ประจำปีงบประมาณ พ.ศ.๒๕๖๗-๒๕๖๘ กรณีกำหนดเพิ่มเกี่ยวกับพนักงานส่วนตำบล ตำแหน่ง นักจัดการงานทั่วไป ดังนี้

ที่	กรอบโครงการอัตรากำลังเดิม	จำนวน/อัตรา	กรอบโครงสร้างอัตรากำลังใหม่	จำนวน/อัตรา
	ปลัด อบต. (นักบริหารงานท้องถิ่น/กลาง)	๑	ปลัด อบต. (นักบริหารงานท้องถิ่น/กลาง)	๑
	รองปลัด อบต. (นักบริหารงานท้องถิ่น/ต้น)	๑	รองปลัด อบต. (นักบริหารงานท้องถิ่น/ต้น)	๑
	สำนักปลัด อบต.		สำนักปลัด อบต.	
	หัวหน้าสำนักงานปลัด (นักบริหารงานทั่วไป/ต้น)	๑	หัวหน้าสำนักงานปลัด (นักบริหารงานทั่วไป/ต้น)	๑
	หัวหน้าฝ่ายบริหารงานทั่วไป (นักบริหารงานทั่วไป/ต้น)	๑	หัวหน้าฝ่ายบริหารงานทั่วไป (นักบริหารงานทั่วไป/ต้น)	๑
	นักวิชาการเกษตร (ปก./ชก.)	๑	นักวิชาการเกษตร (ปก./ชก.)	๑
	นักทรัพยากรบุคคล (ปก./ชก.)	๑	นักทรัพยากรบุคคล (ปก./ชก.)	๑
	นักพัฒนาชุมชน (ปก./ชก.)	๑	นักพัฒนาชุมชน (ปก./ชก.)	๑
	นักจัดการงานทั่วไป (ปก./ชก.)	๑	นักจัดการงานทั่วไป (ปก./ชก.)	๑
	นิติกร (ปก./ชก.)	๑	นิติกร (ปก./ชก.)	๑
	นักวิชาการสาธารณสุข (ปก./ชก.)	๑	นักวิชาการสาธารณสุข (ปก./ชก.)	๑
	เจ้าพนักงานพัฒนาชุมชน (ปง./ชง.)	๑	เจ้าพนักงานพัฒนาชุมชน (ปง./ชง.)	๑
	เจ้าพนักงานสาธารณสุข (ปง./ชง.)	๑	เจ้าพนักงานสาธารณสุข (ปง./ชง.)	๑

สำเนาถูกต้อง

(นางรุ่งนภา เมืองงาม)
นักทรัพยากรบุคคลชำนาญการ

พนักงานจ้างทั่วไป คนงาน	๕	พนักงานจ้างทั่วไป คนงาน	๕
รวม	๓๘	รวม	๓๘
กองคลัง		กองคลัง	
ผู้อำนวยการกองคลัง	๑	ผู้อำนวยการกองคลัง	๑
(นักบริหารงานการคลัง/ต้น)		(นักบริหารงานการคลัง/ต้น)	
นักวิชาการพัสดุ (ปก./ชก.)	๑	นักวิชาการพัสดุ (ปก./ชก.)	๑
เจ้าพนักงานพัสดุ (ปง./ชง.)	๑	เจ้าพนักงานพัสดุ (ปง./ชง.)	๑
ฝ่ายการเงินและบัญชี		ฝ่ายการเงินและบัญชี	
หัวหน้าฝ่ายการเงินและบัญชี	๑	หัวหน้าฝ่ายการเงินและบัญชี	๑
(นักบริหารงานการคลัง/ต้น)		(นักบริหารงานการคลัง/ต้น)	
นักวิชาการเงินและบัญชี (ปก./ชก.)	๑	นักวิชาการเงินและบัญชี (ปก./ชก.)	๑
นักวิชาการคลัง (ปก./ชก.)	๑	นักวิชาการคลัง (ปก./ชก.)	๑
เจ้าพนักงานการเงินและบัญชี (ปง./ชง.)	๑	เจ้าพนักงานการเงินและบัญชี (ปง./ชง.)	๑
เจ้าพนักงานธุรการ (ปง./ชง.)	๑	เจ้าพนักงานธุรการ (ปง./ชง.)	๑
ฝ่ายพัฒนารายได้		ฝ่ายพัฒนารายได้	
หัวหน้าฝ่ายพัฒนารายได้	๑	หัวหน้าฝ่ายพัฒนารายได้	๑
(นักบริหารงานการคลัง/ต้น)		(นักบริหารงานการคลัง/ต้น)	
นักวิชาการจัดเก็บรายได้ (ปก./ชก.)	๑	นักวิชาการจัดเก็บรายได้ (ปก./ชก.)	๑
พนักงานจ้างตามภารกิจ (ผู้มีคุณวุฒิ)		พนักงานจ้างตามภารกิจ (ผู้มีคุณวุฒิ)	
ฝ่ายการเงิน		ฝ่ายการเงิน	
ผู้ช่วยเจ้าพนักงานธุรการ	๓	ผู้ช่วยเจ้าพนักงานธุรการ	๓
ผู้ช่วยเจ้าพนักงานการเงินและบัญชี	๒	ผู้ช่วยเจ้าพนักงานการเงินและบัญชี	๒
ผู้ช่วยเจ้าพนักงานพัสดุ	๑	ผู้ช่วยเจ้าพนักงานพัสดุ	๑
พนักงานจ้างตามภารกิจ (ผู้มีคุณวุฒิ)		พนักงานจ้างตามภารกิจ (ผู้มีคุณวุฒิ)	
ฝ่ายพัฒนารายได้		ฝ่ายพัฒนารายได้	
ผู้ช่วยเจ้าหน้าที่จัดเก็บรายได้	๒	ผู้ช่วยเจ้าหน้าที่จัดเก็บรายได้	๒
พนักงานจ้างทั่วไป		พนักงานจ้างทั่วไป	
คนงาน	๑	คนงาน	๑
รวม	๑๙	รวม	๑๙

<p>เจ้าพนักงานการเงินและบัญชี (ปจ./ชง.)</p> <p>เจ้าพนักงานพัสดุ (ปจ./ชง.)</p> <p>พนักงานจ้างตามภารกิจ (ผู้มีคุณวุฒิ)</p> <p>ฝ่ายบริหารการศึกษา</p> <p>ผู้ช่วยเจ้าพนักงานธุรการ</p> <p>ผู้ช่วยเจ้าพนักงานพัสดุ</p> <p>พนักงานขับรถยนต์ (ผู้มีทักษะ)</p> <p>ผู้ช่วยเจ้าพนักงานการเงินและบัญชี</p> <p>ผู้ช่วยนักวิชาการวัฒนธรรม</p> <p>พนักงานจ้างทั่วไป</p> <p>คนงาน</p> <p>๑. สพด. อบต.ท่าก้อ</p> <p>ผอ.สพด.</p> <p>ครู (รับเงินเดือนอันดับ คศ.๒)</p> <p>ครู (รับเงินเดือนอันดับ คศ.๑)</p> <p>ผู้ดูแลเด็ก (ทักษะ)</p> <p>๒. สพด. บ้านดอนชัย</p> <p>ผอ.สพด.</p> <p>ครู (รับเงินเดือนอันดับ คศ.๒)</p> <p>ครู (รับเงินเดือนอันดับ คศ.๑)</p> <p>ผู้ดูแลเด็ก (ทักษะ)</p> <p>ผู้ดูแลเด็ก (ทั่วไป)</p>	<p>๑</p> <p>๑</p> <p>๒</p> <p>๑</p> <p>๑</p> <p>๑</p> <p>๑</p> <p>๑</p> <p>๔</p> <p>๑</p> <p>๑</p> <p>๓</p> <p>๒</p> <p>๑</p> <p>๑</p> <p>๑</p> <p>๒</p> <p>๑</p>	<p>เจ้าพนักงานการเงินและบัญชี (ปจ./ชง.)</p> <p>เจ้าพนักงานพัสดุ (ปจ./ชง.)</p> <p>พนักงานจ้างตามภารกิจ (ผู้มีคุณวุฒิ)</p> <p>ฝ่ายบริหารการศึกษา</p> <p>ผู้ช่วยเจ้าพนักงานธุรการ</p> <p>ผู้ช่วยเจ้าพนักงานพัสดุ</p> <p>พนักงานขับรถยนต์ (ผู้มีทักษะ)</p> <p>ผู้ช่วยเจ้าพนักงานการเงินและบัญชี</p> <p>ผู้ช่วยนักวิชาการวัฒนธรรม</p> <p>พนักงานจ้างทั่วไป</p> <p>คนงาน</p> <p>๑. สพด. อบต.ท่าก้อ</p> <p>ผอ.สพด.</p> <p>ครู (รับเงินเดือนอันดับ คศ.๒)</p> <p>ครู (รับเงินเดือนอันดับ คศ.๑)</p> <p>ผู้ดูแลเด็ก (ทักษะ)</p> <p>๒. สพด. บ้านดอนชัย</p> <p>ผอ.สพด.</p> <p>ครู (รับเงินเดือนอันดับ คศ.๒)</p> <p>ครู (รับเงินเดือนอันดับ คศ.๑)</p> <p>ผู้ดูแลเด็ก (ทักษะ)</p> <p>ผู้ดูแลเด็ก (ทั่วไป)</p>	<p>๑</p> <p>๑</p> <p>๒</p> <p>๑</p> <p>๑</p> <p>๑</p> <p>๑</p> <p>๑</p> <p>๔</p> <p>๑</p> <p>๑</p> <p>๓</p> <p>๒</p> <p>๑</p> <p>๑</p> <p>๑</p> <p>๒</p> <p>๑</p>
<p>๓. สพด. บ้านบาหรา</p> <p>ผอ.สพด.</p> <p>ครู (รับเงินเดือนอันดับ คศ.๒)</p> <p>ผู้ดูแลเด็ก (ทักษะ)</p> <p>๔. สพด. บ้านล่อจ้อ</p> <p>ผอ.สพด.</p>	<p>๑</p> <p>๒</p> <p>๑</p> <p>๑</p>	<p>๓. สพด. บ้านบาหรา</p> <p>ผอ.สพด.</p> <p>ครู (รับเงินเดือนอันดับ คศ.๒)</p> <p>ผู้ดูแลเด็ก (ทักษะ)</p> <p>๔. สพด. บ้านล่อจ้อ</p> <p>ผอ.สพด.</p>	<p>๑</p> <p>๒</p> <p>๑</p> <p>๑</p>
<p>ครู (รับเงินเดือนอันดับ คศ.๑)</p>	<p>๑</p>	<p>ครู (รับเงินเดือนอันดับ คศ.๑)</p>	<p>๑</p>

สำเนาถูกต้อง

(นางรุ่งนภา เมืองงาม)
 นักทรัพยากรบุคคลชำนาญการ

- สรุปผลการพิจารณาการปรับปรุงแผนอัตรากำลัง ๓ ปี ประจำปีงบประมาณ พ.ศ. ๒๕๖๗-๒๕๖๙ ดังนี้

ที่	อำเภอ	อบต.	กรอบ อัตรากำลังเดิม	กรอบอัตรากำลังใหม่			เพิ่ม/ลด			ค่าใช้จ่ายด้านบุคลากร		
				๒๕๖๗	๒๕๖๘	๒๕๖๙	๒๕๖๗	๒๕๖๘	๒๕๖๙	๒๕๖๗	๒๕๖๘	๒๕๖๙
๑	แม่สรวย	ท่าก้อ	๑๓๓	๑๓๒	๑๓๔	๑๓๔	-	+๑	-	-	๒๖.๓๔	-

- ทั้งนี้ให้เลขานุการรวบรวมและจัดทำเอกสารประกอบการพิจารณาขอปรับปรุงแผนอัตรากำลัง ๓ ปี ประจำปีงบประมาณ พ.ศ. ๒๕๖๗-๒๕๖๙ เสนอต่อคณะกรรมการพนักงานส่วนตำบลจังหวัดเชียงรายต่อไป

ระเบียบวาระที่ ๕ เรื่องอื่นๆ

นายรัชณพงษ์ รัตนะ (ประธานคณะกรรมการ) : คณะกรรมการท่านใดมีข้อซักถามหรือเสนอเพิ่มเติมอีกหรือไม่ หากไม่มี ขอปิดการประชุม ณ บัดนี้

เลิกประชุมเวลา ๑๑.๓๐ น.

(ลงชื่อ)  ผู้บันทึกรายงานการประชุม
(นางรุ่งนภา เมืองงาม)
นักทรัพยากรบุคคลชำนาญการ

(ลงชื่อ)  ผู้ตรวจสอบรายงานการประชุม
(นางสาวกรกวิณี ริดจันทร์)
ปลัดองค์การบริหารส่วนตำบลท่าก้อ

(ลงชื่อ)  ผู้รับรองรายงานการประชุม
(นายรัชชณพงษ์ รัตนะ)
นายกองค์การบริหารส่วนตำบลท่าก้อ

สำเนาถูกต้อง

(นางรุ่งนภา เมืองงาม)
นักทรัพยากรบุคคลชำนาญการ

